

# Wetteren - Vennestraat

## Klanten plannen: woning A2

Klantgegevens:

Naam:

E-mail:

Tel.:



Laatste wijziging 16/12/25

### A2

Keuken: in afwachting van keuze koper

Binnendeuren: in afwachting van keuze koper

Parket: in afwachting van keuze koper

Tegels: in afwachting van keuze koper

Muurtegels: in afwachting van keuze koper

Elektriciteit: in afwachting van keuze koper

Afwerkingskeuze: in afwachting van keuze koper

### ELECTRICITEIT

	Diepvriezer
	Droogkast
	Elektrische oven
	Koelkast
	Kilowattuurmeter
	Microgolfoven
	Vaatwasmachine
	Wasmachine
	Bel
	Bel met parafon
	Schakelaar
	Stopcontact
	3 Stopcontacten



nota.  
Het getekende meubilair is niet inbegrepen tenzij expliciet vermeld in de gegeven documenten.  
De afmetingen zijn informatief en kunnen wijzigen om technische redenen.  
De architecten mogen ten alle tijden de plannen aanpassen, zelfs na goedkeuring door de koper, indien bepaalde elementen in strijd zouden zijn met regels der kunsten en geldende normen.

**Gelijkvloers**  
Schaal 1 : 50

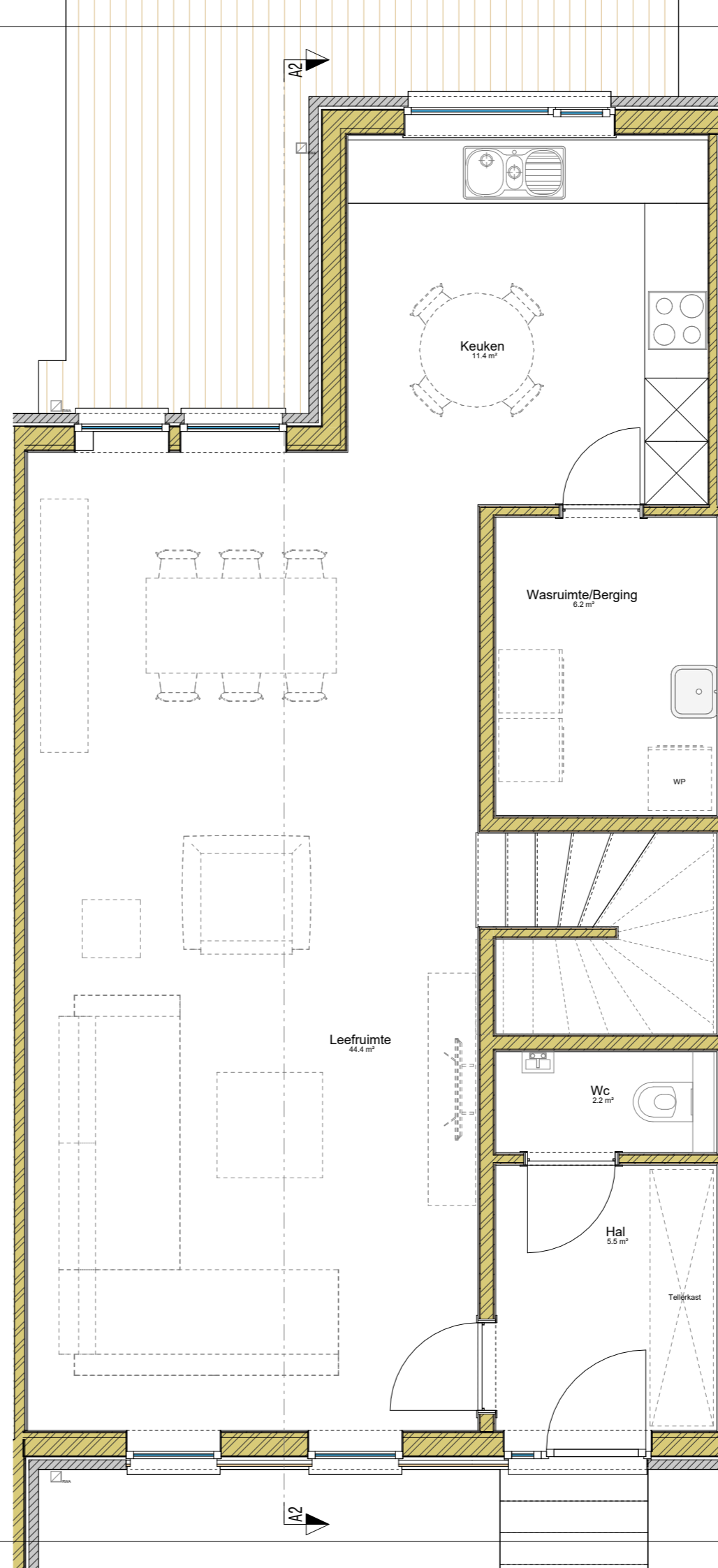

# Wetteren - Vennestraat

## Klanten plannen: woning A2

Klantgegevens:

Naam:

E-mail:

Tel.:



Laatste wijziging 16/12/25

### A2

Keuken: in afwachting van keuze koper

Binnendeuren: in afwachting van keuze koper

Parket: in afwachting van keuze koper

Tegels: in afwachting van keuze koper

Muurtegels: in afwachting van keuze koper

Elektriciteit: in afwachting van keuze koper

Afwerkingskeuze: in afwachting van keuze koper

### ELECTRICITEIT

	Diepvriezer
	Droogkast
	Elektrische oven
	Koelkast
	Kilowattuurmeter
	Microgolfoven
	Vaatwasmachine
	Wasmachine
	Bel
	Bel met parlofon
	Schakelaar
	Stopcontact
	3 Stopcontacten



nota.  
Het getekende meubilair is niet inbegrepen tenzij expliciet vermeld in de gegeven documenten.  
De afmetingen zijn informatief en kunnen wijzigen om technische redenen.  
De architecten mogen ten alle tijden de plannen aanpassen, zelfs na goedkeuring door de koper, indien bepaalde elementen in strijd zouden zijn met regels der kunsten en geldende normen.

## Eerste verdieping

Schaal 1 : 50

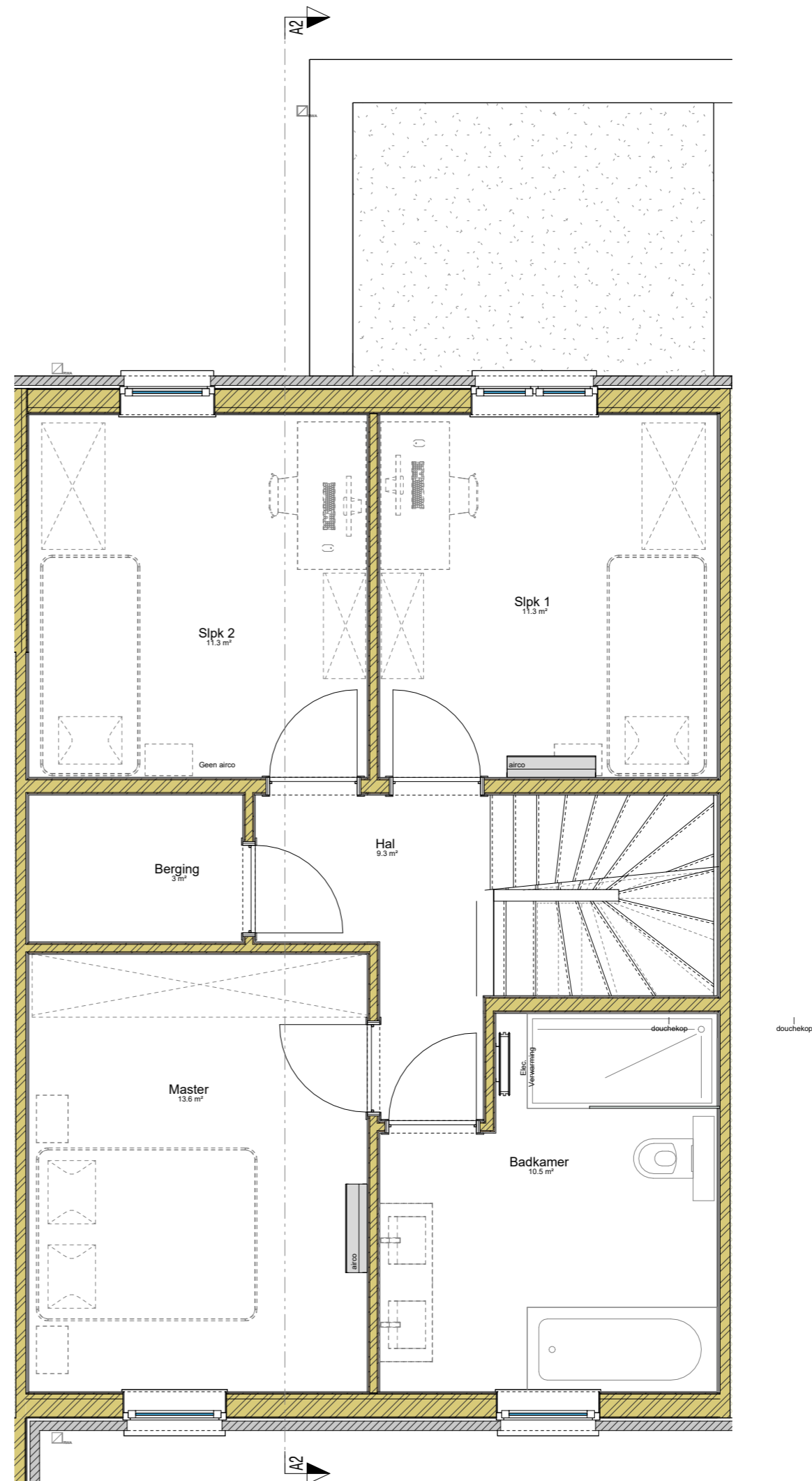

# Wetteren - Vennestraat

## Klanten plannen: woning A2

Klantgegevens:

Naam:

E-mail:

Tel.:



Laatste wijziging 16/12/25

### A2

Keuken: in afwachting van keuze koper

Binnendeuren: in afwachting van keuze koper

Parket: in afwachting van keuze koper

Tegels: in afwachting van keuze koper

Muurtegels: in afwachting van keuze koper

Elektriciteit: in afwachting van keuze koper

Afwerkingskeuze: in afwachting van keuze koper

### ELECTRICITEIT

	Diepvriezer
	Droogkast
	Electrische oven
	Koelkast
	Kilowatuurteller
	Microgolfoven
	Vaatwasmachine
	Wasmachine
	Bel
	Bel met parlofon
	Schakelaar
	Stopcontact
	3 Stopcontacten



nota.  
Het getekende meubilair is niet inbegrepen tenzij expliciet vermeld in de gegeven documenten.  
De afmetingen zijn informatief en kunnen wijzigen om technische redenen.  
De architecten mogen ten alle tijden de plannen aanpassen, zelfs na goedkeuring door de koper, indien bepaalde elementen in strijd zouden zijn met regels der kunsten en geldende normen.

Zolder  
Schaal 1 : 50

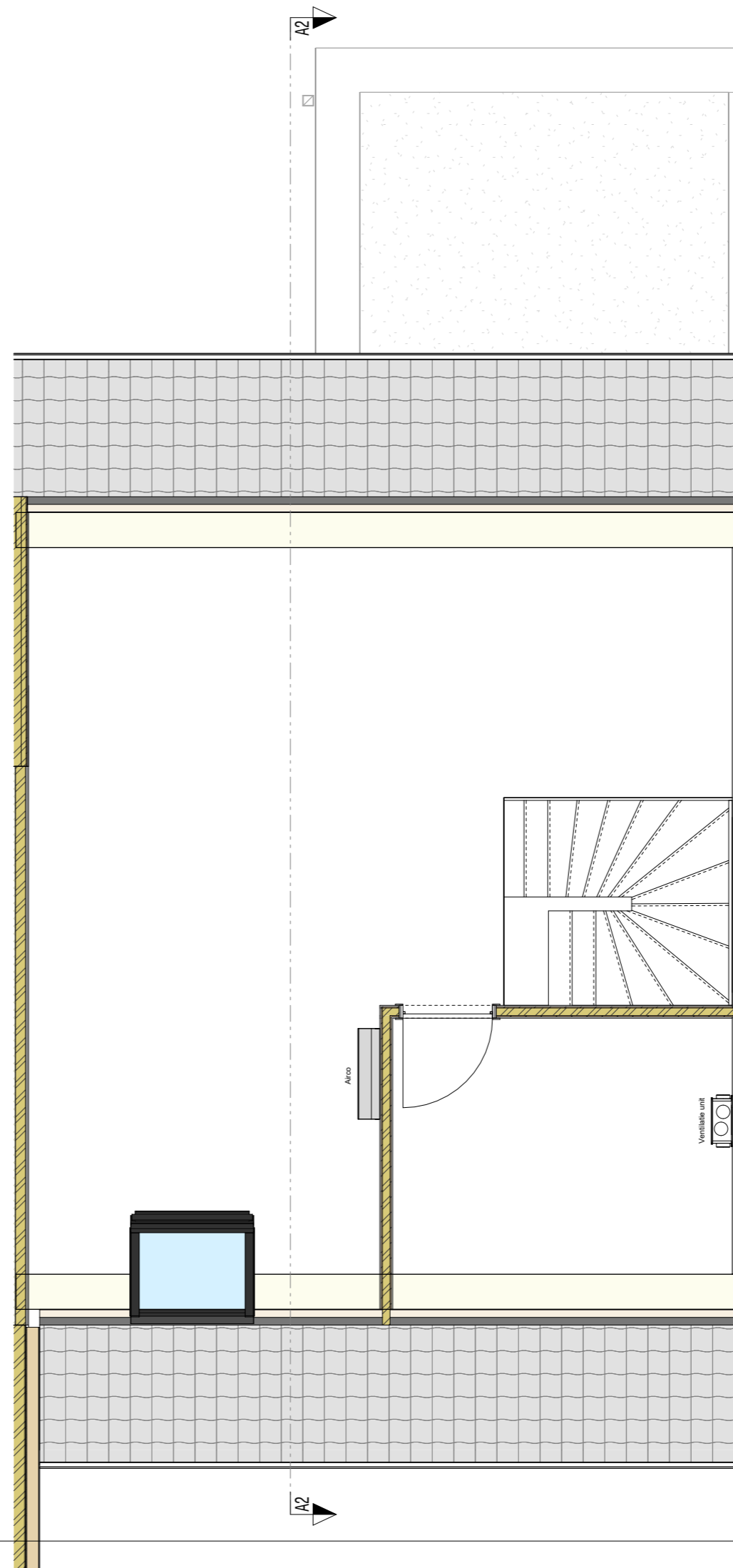

Wetteren - Vennestraat

Klanten plannen: woning A2

Klantgegevens:

Naam:

E-mail:

Tel.:



Laatste wijziging

16/12/25

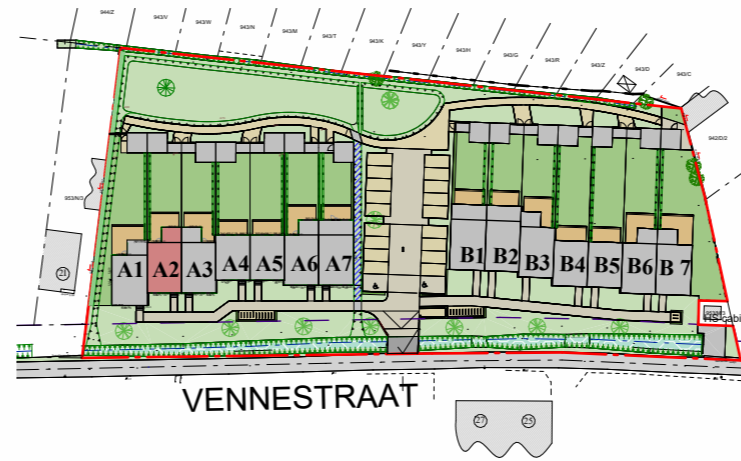

Inplantingsplan  
Schaal 1 : 1500

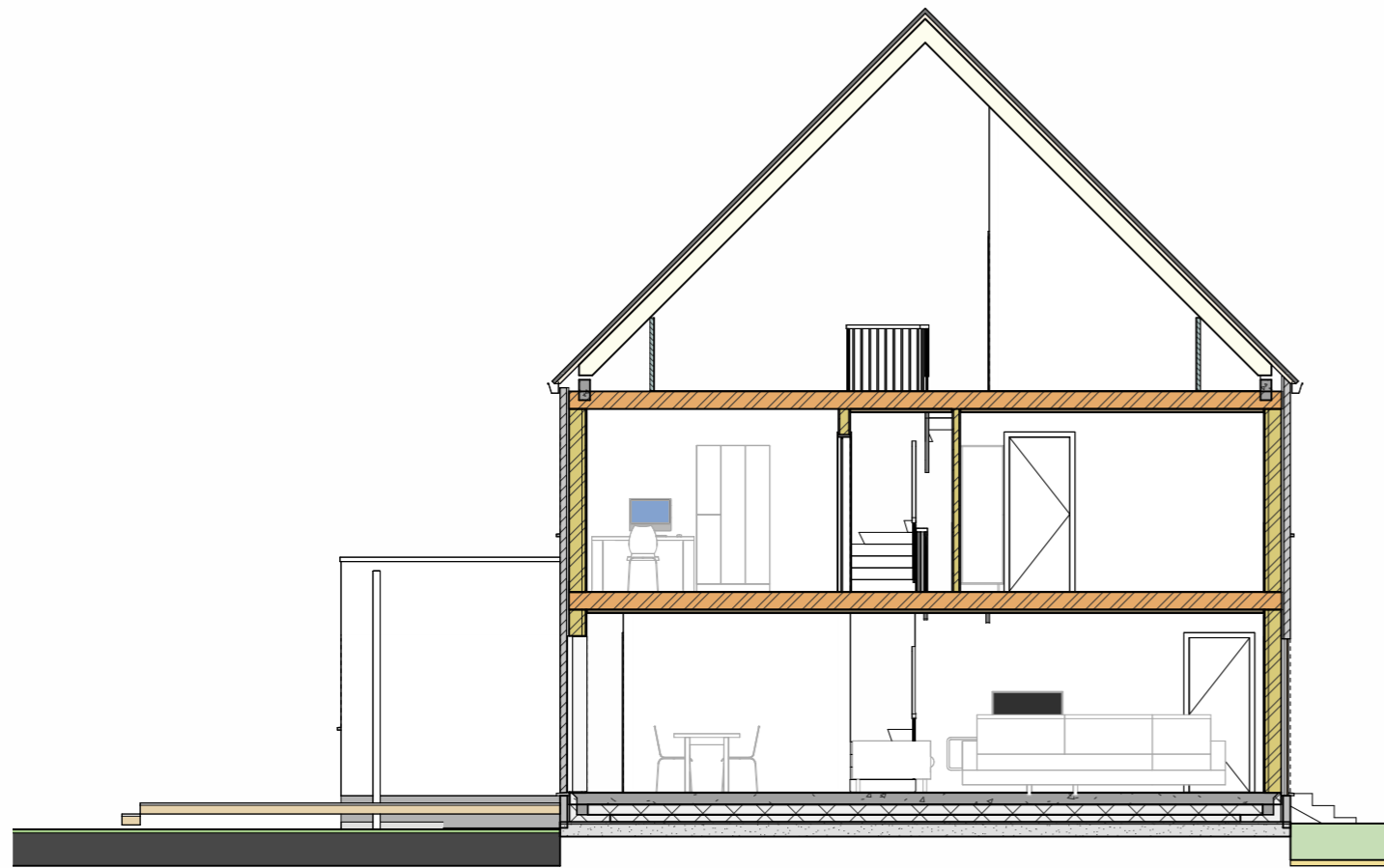

Snede  
Schaal 1 : 100

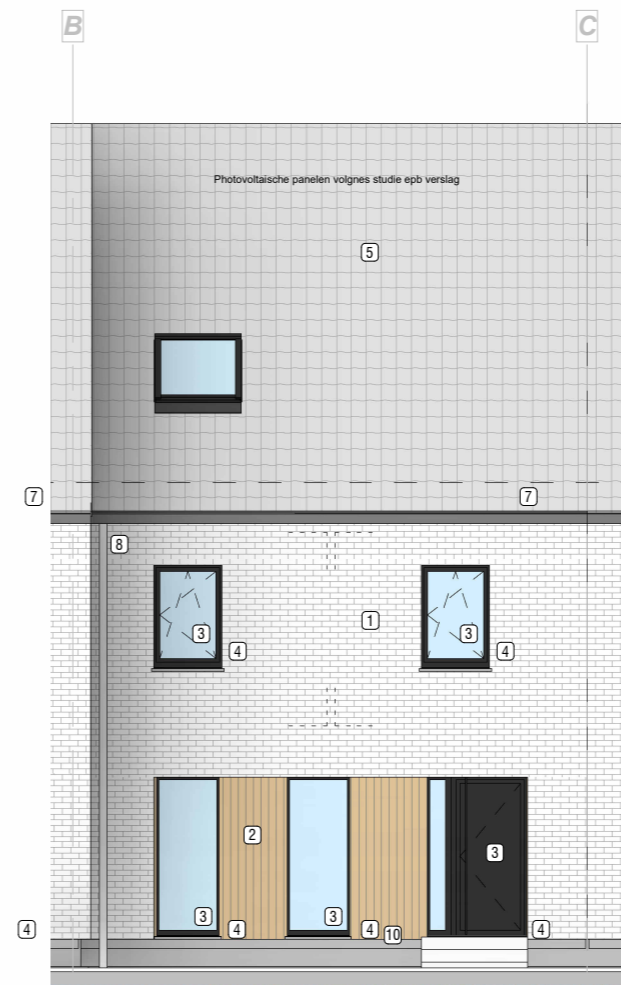

Voorgevel  
Schaal 1 : 100

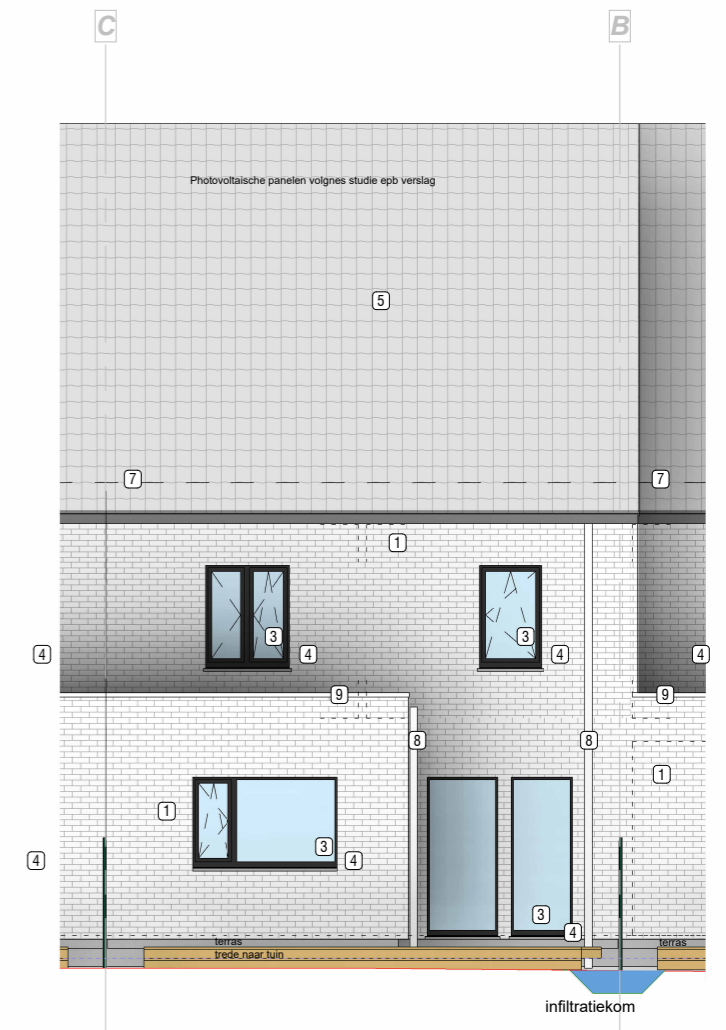

Achtergevel  
Schaal 1 : 100