

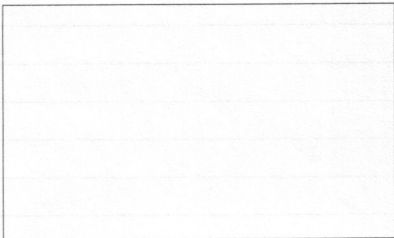

ZETEL ANTWERPEN
Van der Sweepstraat 3 bus 44
2000 Antwerpen
Tel. 03 216 28 90
Fax 03 238 86 65

ZETEL BRUSSEL
Clovislaan 15
1000 Brussel
Tel. 02 230 81 82
Fax 02 230 80 08



STROOMLEVERANCIER: Interelectra

Ref.: _____ Teller nr. _____

Index : _____

O. ref.:

U. ref.:

38/07019/06

VERSLAG NR. : _____

PROCES-VERBAAL OVER HET ONDERZOEK VAN EEN ELEKTRISCHE LAAGSPANNINGSINSTALLATIE/

ADRES II

EIGENAAR

Adres : _____

OPDRACHTGEVER : Idem

Adres : _____

INSTALLATEUR : Immo Rce

Adres : Herstal

BTW of IK : _____

Datum van het onderzoek : 19/1/07 Aard van het onderzoek : gelijkvormigheidsonderzoek - ~~controlebezoek~~ volgens :

(AREI art. 270) (AREI art. 271) (AREI art. 276) (ARAB art. 262) (T.R. art. 231) (Voorschr. stroomlev.)

Aard installatie : Nieuwe - ~~Uitbreiding~~ - ~~Wijziging~~ - ~~Voorlopig~~ - ~~Verzwarend~~ : Type der lokalen : HHZ app

Begin werken : Fundering vóór na 1.10.81 - Elektrische installatie vóór na 1.10.81 - 1.1.83 AREI art.86

Aansluiting : Spanning 230 V

Bescherming van de aansluiting max # 63A

Voedingskabel hoofdbord : 2 X 10 mm²

Alg. schakelaar : type diff 63A/300mA

Type van de aardelektrode : lus - ~~baren~~ - ~~pennen~~ - ~~horizontale geleider~~

Schema : TT

Aantal borden : 1 ; Aantal eindstroombanen : 12 ; RA : 148 Ohm; RI tot > 40 MOhm

BESCHRIJVING :

Zie bijgevoegde schema's

Vastgestelde inbreuken en/of nota's :

Geen

PROCES-VERBAAL VAN HET GELIJKVORMIGHEIDSONDERZOEK

gezien op

de aangestelde van de stroomverdelers

naam :

handtekening :

PLICHTEN VAN DE EIGENAARS, BEHEERDERS OF HUURDERS : Zie keerzijde.

BESLUIT

- De installatie is conform. De algemene ADS werd verzegeld en de één draads en situatieschema's werden voor gezien getekend. De installatie dient opnieuw gecontroleerd uiterlijk op 19/1/07 (art. 271 AREI) alsook vóór de ingebruikname van elke belangrijke wijziging of beduidende uitbreiding, uitgevoerd voor deze datum.
- De installatie is niet conform.
- De installatie mag in dienst blijven indien zonder vertraging wordt voldaan aan de vastgestelde inbreuken en de gepaste maatregelen getroffen worden opdat de installatie geen gevaar vormt voor personen of goederen. De installatie is niet conform. De installatie dient opnieuw gecontroleerd te worden uiterlijk op _____

DE AGENT-ONDERZOEKER :
nr. + naam + handtekening

36 Leenders J.P.

De directeur,

1 ETAGE G

PROPRIETAIRE

MAASMECHELEN

App^T N° 3/3

INSTALLATION

IMMO ROC SPRL
Rue Louis Demeuse 31 4040 HERSTAL
Tel: 04/2402792 Fax: 04/2402213
www.immoroc.be

36.87W

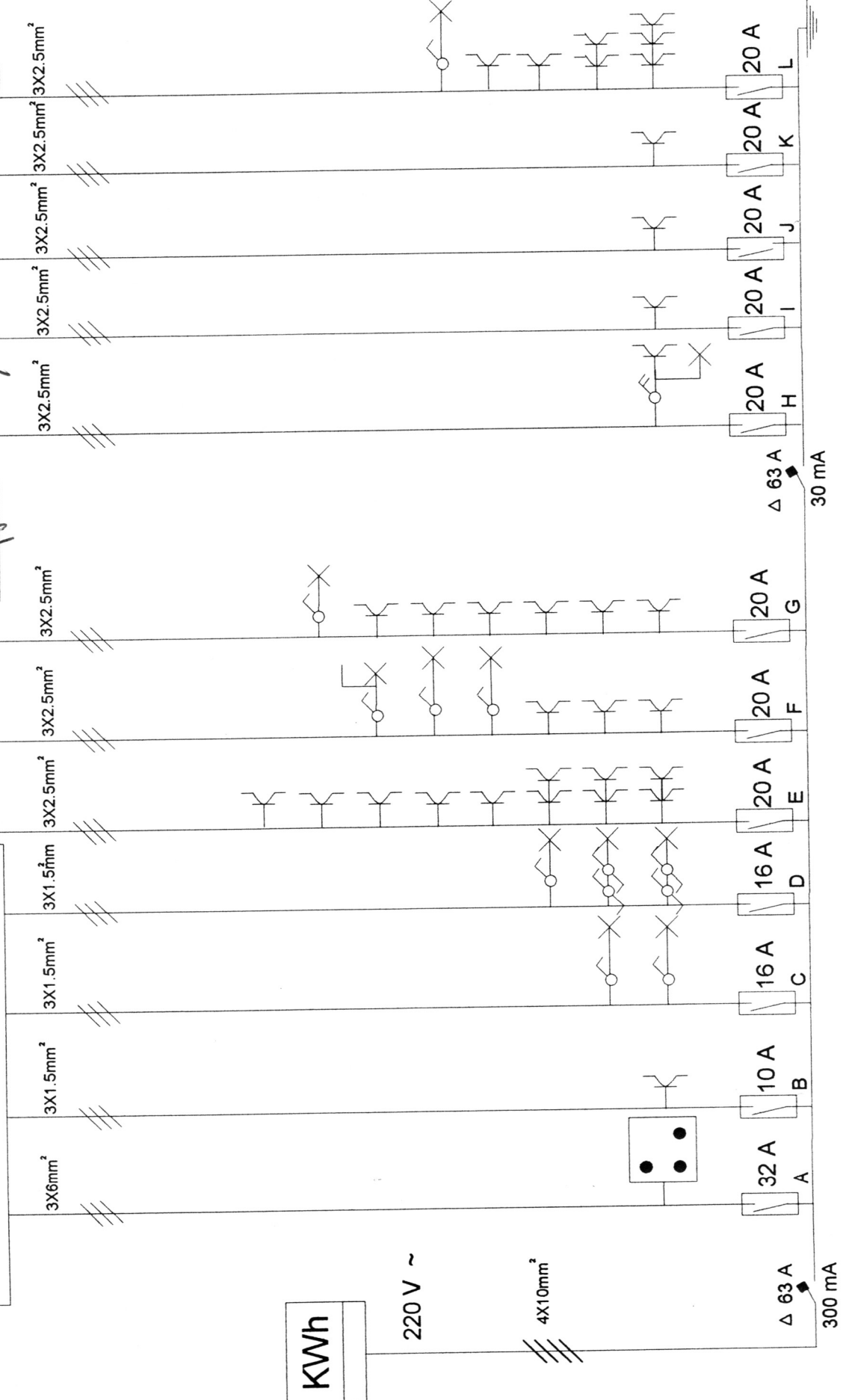

KWh

220 V ~

4X10mm²

Δ 63 A

300 mA

L

20 A

20 A

20 A

20 A

20 A

20 A

20 A

20 A

20 A

20 A

20 A

20 A

16 A

16 A

10 A

32 A

10 A

16 A

16 A

20 A

20 A

20 A

20 A

INSTALLATION
IMMO ROC SPRL
Rue Louis Demeuse 31 4040 HERSTAL
Tel: 04/2402792 Fax: 04/2402213
www.immoroc.be

PROPRIETAIRE
N° 3/3

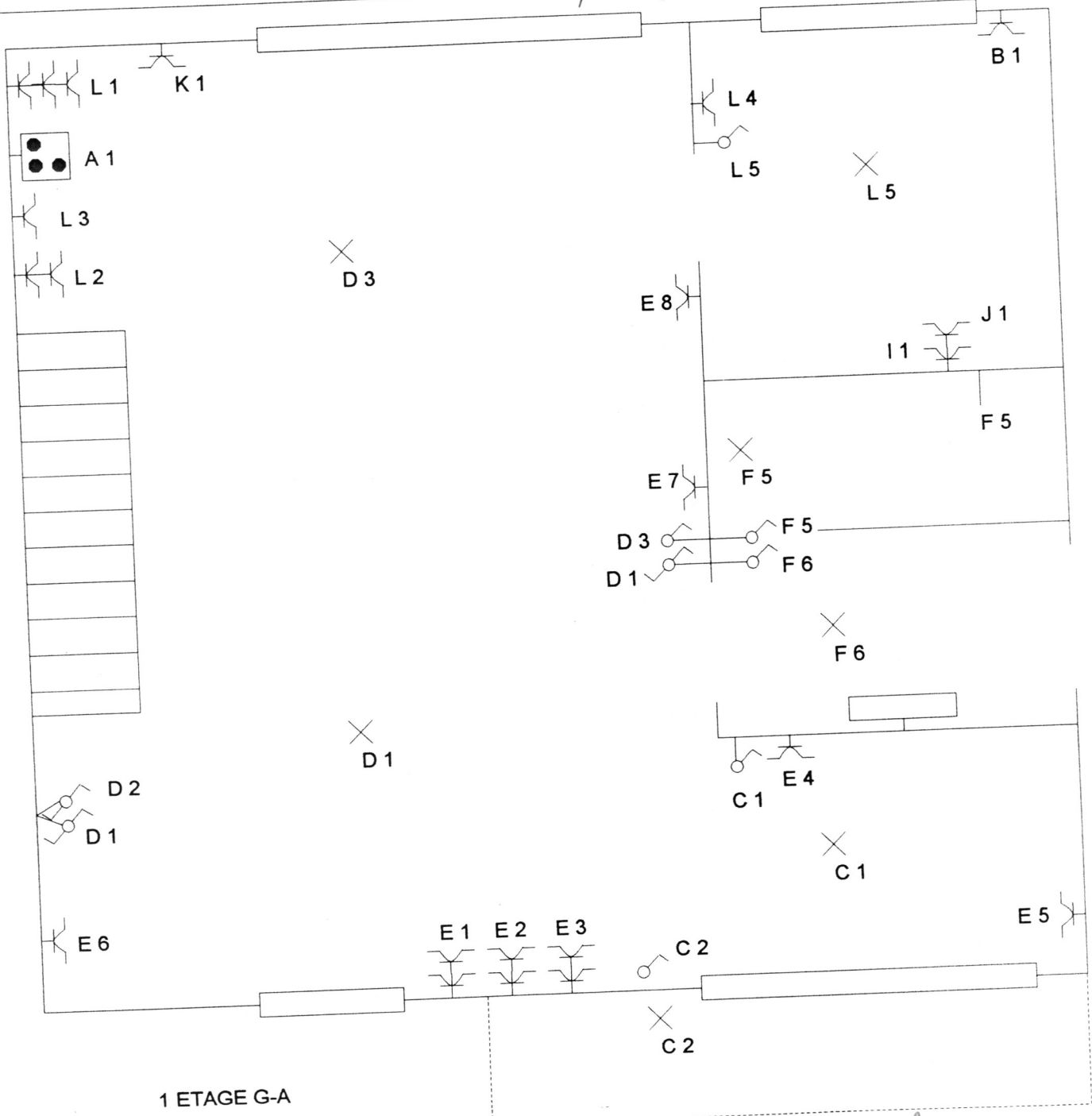

1 ETAGE G-A

36 BTV

INSTALLATION
IMMO ROC SPRL
Rue Louis Demeuse 31 4040 HERSTAL
Tel: 04/2402792 Fax: 04/2402213
www.immoroc.be

PROPRIETAIRE
.....
MAASMECHELEN
N° 3/3

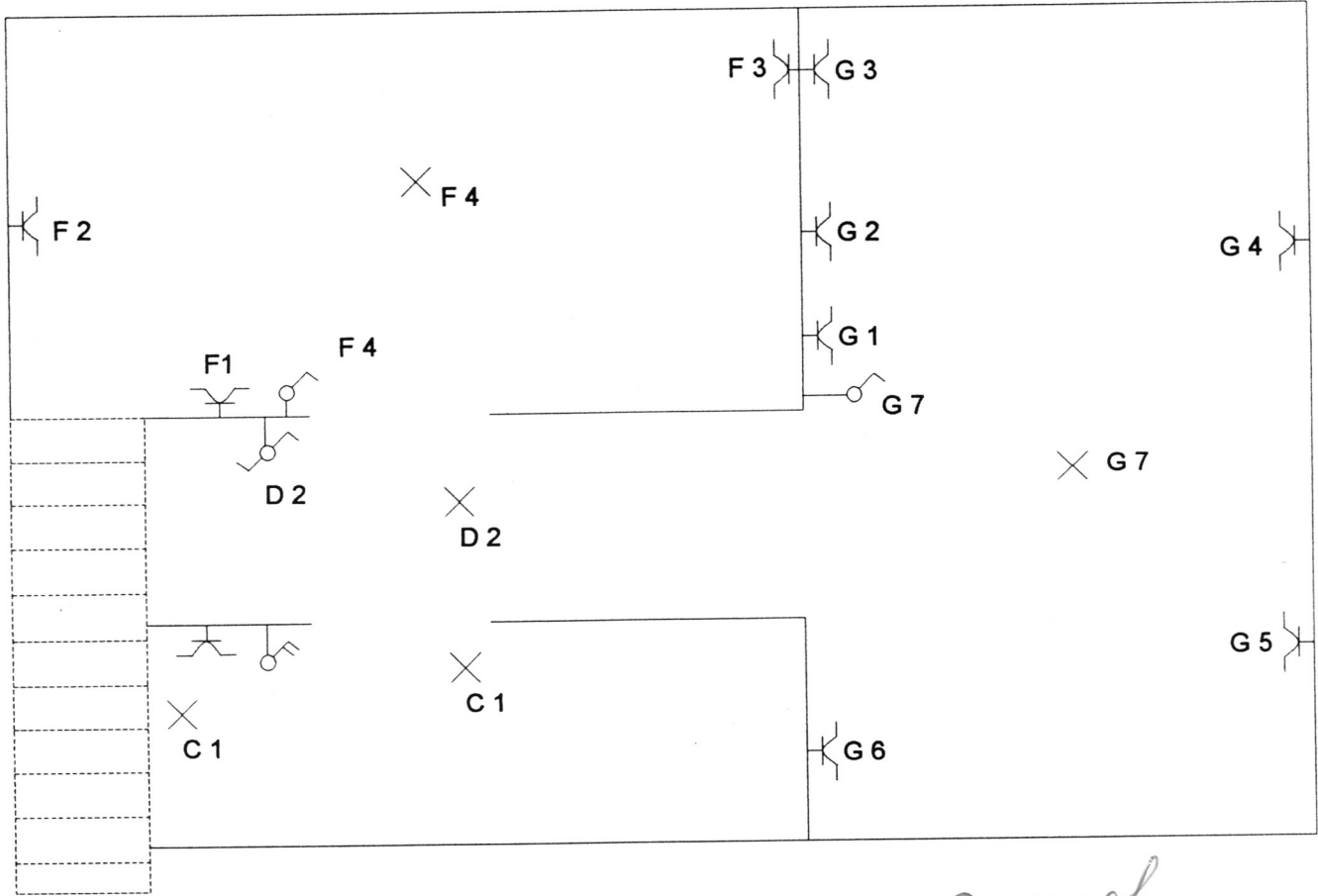

1 ETAGE G-B

36 BTM