

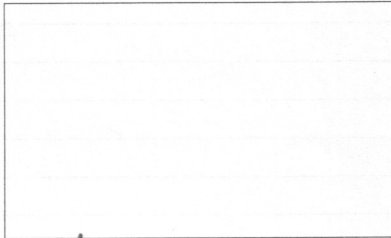

ZETEL ANTWERPEN  
Van der Sweepstraat 3 bus 44  
2000 Antwerpen  
Tel. 03 216 28 90  
Fax 03 238 86 65

ZETEL BRUSSEL  
Clovislaan 15  
1000 Brussel  
Tel. 02 230 81 82  
Fax 02 230 80 08



STROOMLEVERANCIER: Intuelectra

Ref.: \_\_\_\_\_ Teller nr. \_\_\_\_\_

Index : \_\_\_\_\_

O. ref.: \_\_\_\_\_

U. ref.: 38/070119/03

VERSLAG NR. : \_\_\_\_\_

PROCES-VERBAAL OVER HET ONDERZOEK VAN EEN ELEKTRISCHE LAAGSPANNINGSINSTALLATIE

ADRES II \_\_\_\_\_

EIGENAAR \_\_\_\_\_

Adres : \_\_\_\_\_

OPDRACHTGEVER : idem

Adres : \_\_\_\_\_

INSTALLATEUR : Emmy Roe

Adres : Heistal

BTW of IK : \_\_\_\_\_

Datum van het onderzoek : 19/1/07 Aard van het onderzoek : gelijkvormigheidsonderzoek - ~~controlebezoek~~ volgens : (AREI art. 270) (AREI art. 271) (AREI art. 276) (ARAB art. 262) (T.R. art. 291) (Voorschr. stroomlev.)

Aard installatie : Nieuwe - ~~Uitbreiding~~ - ~~Wijziging~~ - ~~Voorlopig~~ - ~~Verzwarend~~ : Type der lokalen : Algemeen delin

Begin werken : Fundering ~~voor~~-na 1.10.81 - Elektrische installatie ~~voor~~-na 1.10.81 - 1.1.83 AREI art. 86

Aansluiting : Spanning 230 V Bescherming van de aansluiting man 40 A

Bedingskabel hoofdbord : 2 X 16 mm<sup>2</sup> Alg. schakelaar : type diff 40A 3eormA

Type van de aardelektrode : lus - ~~baren~~ - ~~pennen~~ - ~~horizontale geleider~~ Schema : TT

Aantal borden : 1 ; Aantal eindstroombanen : 3 ; RA : 24,8 Ohm; RI tot > 20 MOhm

BESCHRIJVING : \_\_\_\_\_

Zie bygeroepde schema's

Vastgestelde inbreuken en/of nota's : Geen

PROCES-VERBAAL VAN HET GELIJKVORMIGHEIDSONDERZOEK

gezien op

de aangestelde van de stroomverdelers

naam :

handtekening :

PLICHTEN VAN DE EIGENAARS, BEHEERDERS OF HUURDERS : Zie keerzijde.

BESLUIT

- De installatie is conform. De algemene ADS werd verzegeld en de één draads en situatieschema's werden voor gezien getekend. De installatie dient opnieuw gecontroleerd uiterlijk op 19/1/2012 (art. 271 AREI) alsook vóór de ingebruikname van elke belangrijke wijziging of beduidende uitbreiding, uitgevoerd voor deze datum.
- De installatie is niet conform.
- De installatie mag in dienst blijven indien zonder vertraging wordt voldaan aan de vastgestelde inbreuken en de gepaste maatregelen getroffen worden opdat de installatie geen gevaar vormt voor personen of goederen. De installatie is niet conform. De installatie dient opnieuw gecontroleerd te worden uiterlijk op \_\_\_\_\_

DE AGENT-ONDERZOEKER : 36 Leenden JP

De directeur,

INSTALLATION  
**IMMO ROC** SPRL  
Rue Louis Demousse 31 4040 HERSTAL  
Tel: 04/2402792 Fax: 04/2402213  
www.immoroc.be

PROPRIETAIRE  
*Alves*  
MAASMECHELEN

*36877*

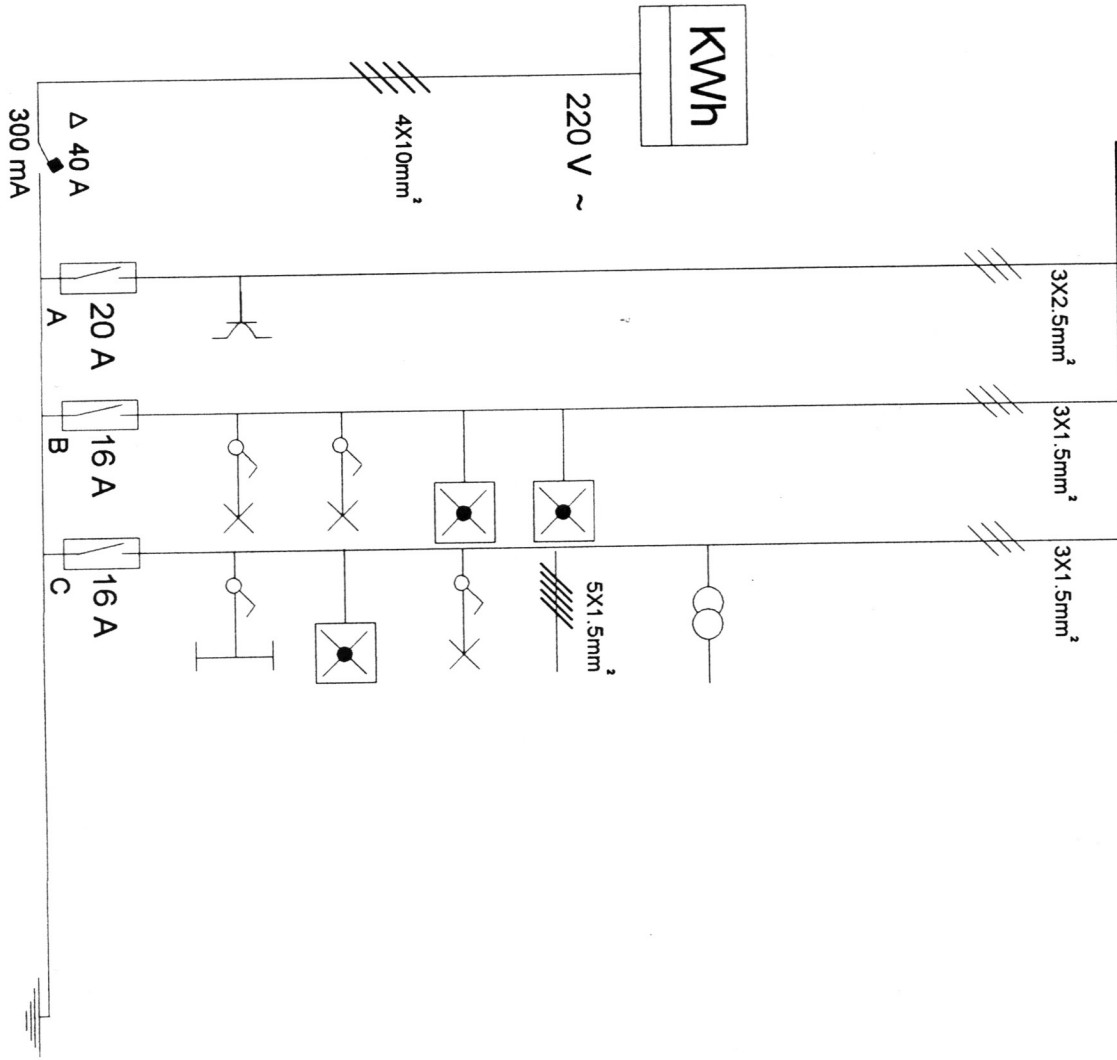

INSTALLATION  
**IMMO ROC** SPRL  
 Rue Louis Demeuse 31 4040 HERSTAL  
 Tel: 04/2402792 Fax: 04/2402213  
 www.immoroc.be

PROPRIETAIRE  
 MAASMECHELEN

*36 BIV*

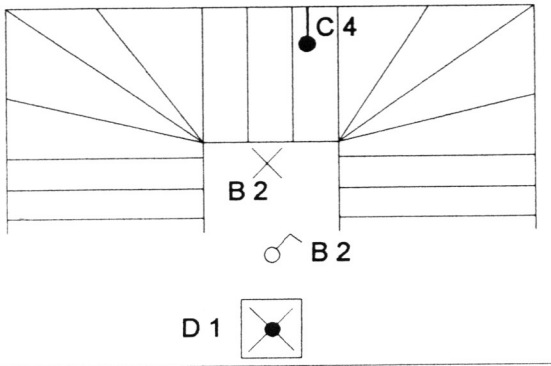

1 ETAGE

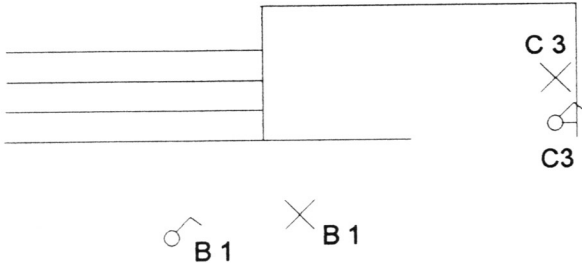

RDC

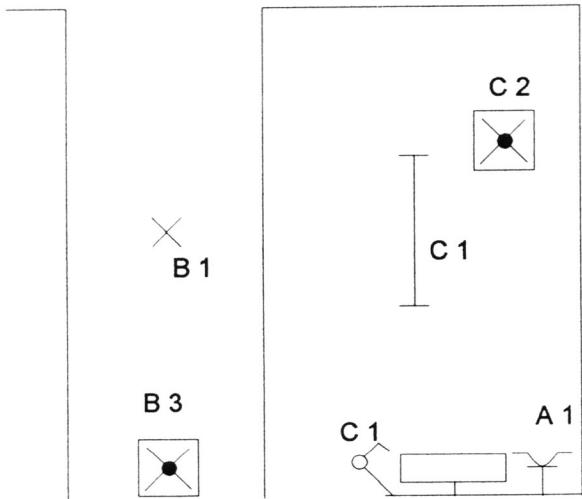

COMMUNS