Paule Bisman 1/302

SURFACE TOTALE : 41.82 m² • **SURFACE HABITABLE :** 41.82 m² • **ÉTAGES :** 1 • **PIÈCES :** 1

▼ 3e étage

SURFACE TOTALE : 41.82 m² • **SURFACE HABITABLE :** 41.82 m² • **PIÈCES :** 1

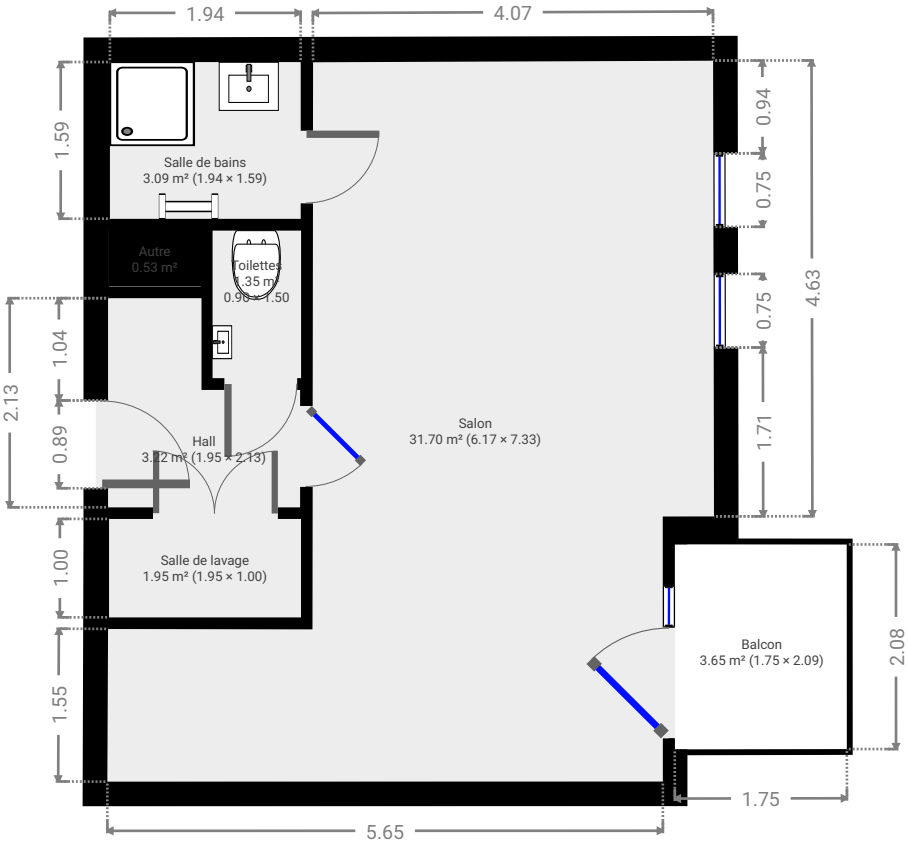

CE PLAN EST FOURNI EN L'ETAT SANS GARANTIE D'AUCUNE SORTE. SENSOPIA N'ACCORDE AUCUNE GARANTIE, Y COMPRIS, SANS S'Y LIMITER, DES GARANTIES QUANT À LA QUALITE ET À LA PRÉCISION DES DIMENSIONS.

0 1 2 3m
1:77