

Commune de PROFONDEVILLE  
6e division BOIS-DE-VILLERS

Section C, N° 901 X  
Rue RAYMOND NOEL, 52/54

Levé et dressé le 28 février 1997 par :  
Sprl G. MERVILLE  
Bureau de géomètres-experts immobiliers  
102, rue Leanne 5000 NAMUR  
TEL. 081/22.19.09 FAX 081/23.06.18

Le gérant  
G. Merville, géomètre-expert Juré I.P.G.  
Géomètre-expert immobilier, assermenté  
au tribunal de 1ère Instance de Namur  
Dossier 97/729 97729000.CAD n° 2/209

Les renseignements cadastraux sont  
donnés à titre indicatif

Fichier: 97729000.MDX

Point n° 1	X: 100.00	Y: 200.00
Point n° 2	X: 220.68	Y: 199.99
Point n° 3	X: 109.11	Y: 147.91
Point n° 4	X: 108.07	Y: 125.66
Point n° 8	X: 101.89	Y: 211.13
Point n° 9	X: 110.15	Y: 215.27
Point n° 10	X: 108.07	Y: 170.88
Point n° 11	X: 99.06	Y: 146.08
Point n° 12	X: 99.99	Y: 165.60
Point n° 13	X: 101.23	Y: 192.93
Point n° 14	X: 112.95	Y: 216.08
Point n° 15	X: 112.24	Y: 215.82
Point n° 16	X: 111.84	Y: 206.89
Point n° 17	X: 112.54	Y: 205.52
Point n° 18	X: 113.52	Y: 205.08
Point n° 19	X: 117.12	Y: 205.00
Point n° 20	X: 115.01	Y: 195.48
Point n° 21	X: 113.15	Y: 197.17
Point n° 22	X: 111.73	Y: 195.68
Point n° 23	X: 111.45	Y: 189.62
Point n° 24	X: 143.11	Y: 214.65
Point n° 25	X: 143.44	Y: 204.40
Point n° 26	X: 143.38	Y: 194.90
Point n° 27	X: 135.55	Y: 193.74
Point n° 28	X: 135.04	Y: 182.83
Point n° 29	X: 134.76	Y: 179.19
Point n° 30	X: 133.75	Y: 158.26
Point n° 31	X: 174.14	Y: 195.38
Point n° 32	X: 183.31	Y: 195.11
Point n° 33	X: 197.49	Y: 205.15
Point n° 34	X: 183.77	Y: 205.80
Point n° 35	X: 164.79	Y: 205.57
Point n° 36	X: 165.09	Y: 203.98
Point n° 37	X: 139.93	Y: 203.24
Point n° 38	X: 99.99	Y: 200.00
Point n° 39	X: 213.16	Y: 154.54
Point n° 40	X: 214.42	Y: 176.92
Point n° 41	X: 209.52	Y: 177.19
Point n° 42	X: 210.08	Y: 188.63
Point n° 43	X: 202.71	Y: 189.06
Point n° 44	X: 193.75	Y: 189.42
Point n° 45	X: 193.49	Y: 189.72
Point n° 46	X: 193.70	Y: 192.56
Point n° 47	X: 162.39	Y: 193.97
Point n° 48	X: 197.22	Y: 202.83
Point n° 49	X: 191.31	Y: 203.10
Point n° 50	X: 238.23	Y: 212.15
Point n° 51	X: 237.52	Y: 195.66
Point n° 52	X: 227.89	Y: 177.62
Point n° 53	X: 224.19	Y: 177.20
Point n° 54	X: 221.12	Y: 176.52
Point n° 55	X: 220.23	Y: 161.55
Point n° 56	X: 203.12	Y: 205.19
Point n° 57	X: 205.66	Y: 205.05
Point n° 58	X: 205.96	Y: 210.02
Point n° 59	X: 197.47	Y: 205.14
Point n° 60	X: 197.94	Y: 214.70
Point n° 61	X: 267.48	Y: 173.25
Point n° 62	X: 230.44	Y: 121.26
Point n° 64	X: 225.96	Y: 219.84
Point n° 65	X: 228.02	Y: 219.95
Point n° 66	X: 269.50	Y: 221.36
Point n° 67	X: 222.22	Y: 222.22
Point n° 68	X: 223.84	Y: 176.41
Point n° 69	X: 220.62	Y: 126.30
Point n° 70	X: 197.63	Y: 121.83
Point n° 71	X: 193.65	Y: 121.60
Point n° 72	X: 190.63	Y: 121.99
Point n° 73	X: 185.98	Y: 122.96
Point n° 74	X: 182.15	Y: 124.24
Point n° 75	X: 177.94	Y: 125.32
Point n° 76	X: 174.45	Y: 127.90
Point n° 77	X: 108.16	Y: 127.52
Point n° 78	X: 226.64	Y: 219.91

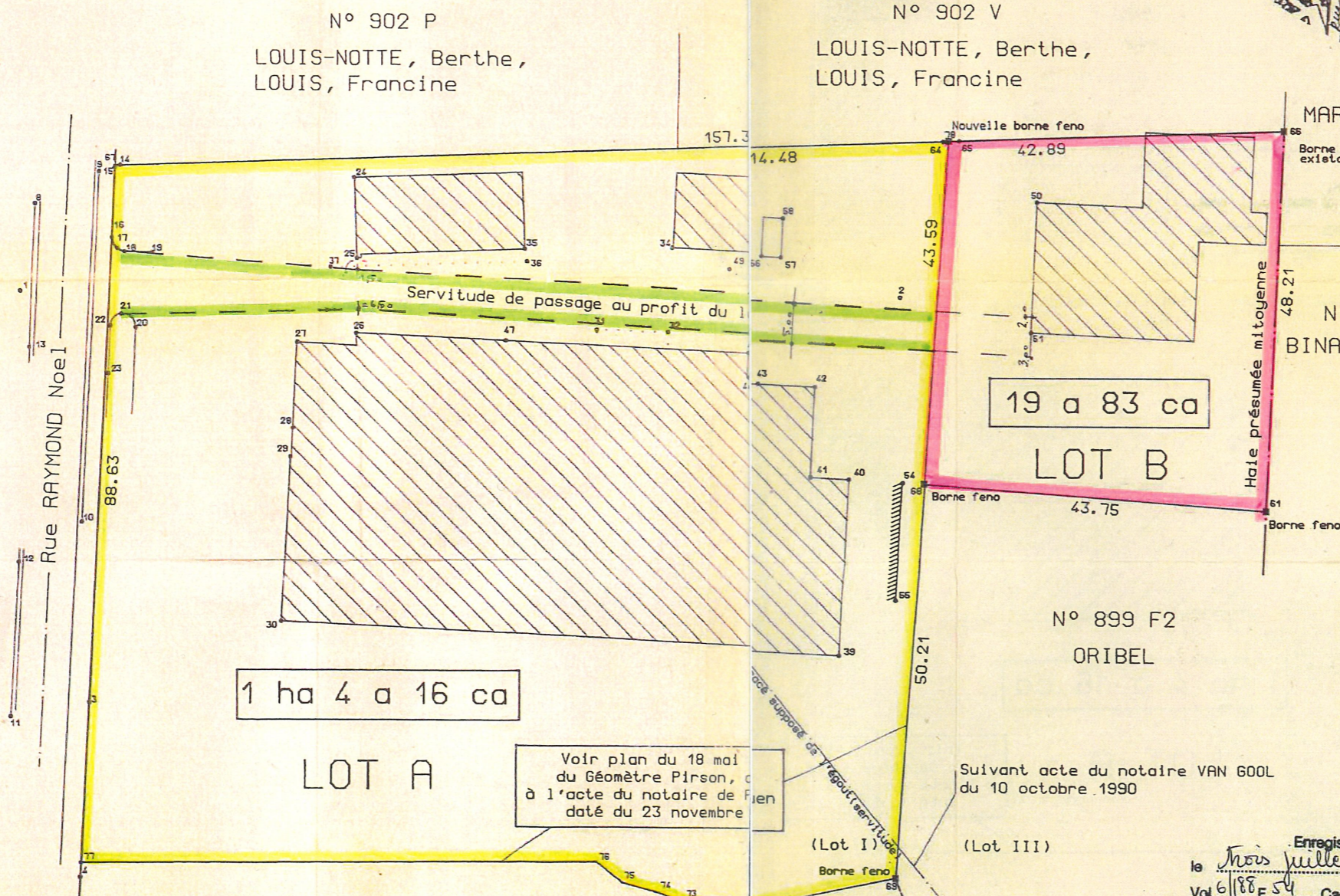

Plan de MESURAGE  
Echelle 1/500

N°899 E2  
CADRA

*Georges Monjoie*

Situation cadastrale  
Echelle : 1/2.500

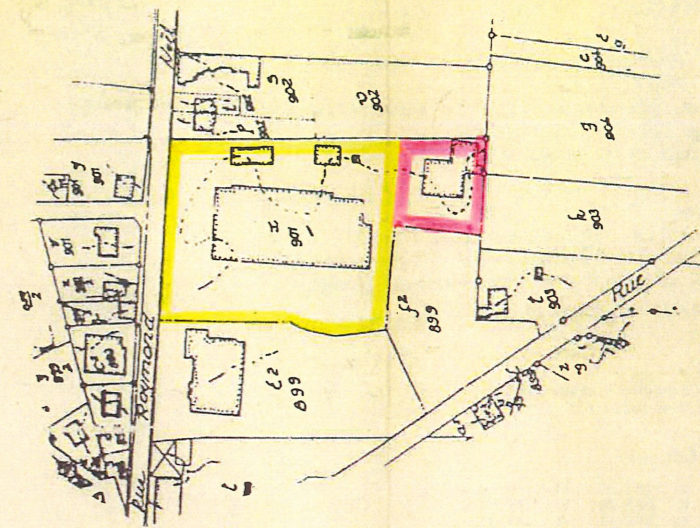

N° 902 V  
LOUIS-NOTTE, Berthe,  
LOUIS, Francine

N° 904 G  
MARCHAL, Marie

N° 903 K  
BINAME, Marcel

19 a 83 ca  
LOT B

N° 899 F2  
ORIBEL

Signé "ne varietur" pour demeurer annexé à  
l'acte reçu ce jour par le notaire  
Georges Monjoie à Namur.  
Namur, le -2-07-1997

Suivant acte du notaire VAN GOOL  
du 10 octobre 1990

Enregistré à NAMUR I  
le Trois juillet 1900 Monnaie sept  
Vol. 6188 F. 54 Case 3 un rôles sans renvoi  
Reçu : mille francs (ci : 1000 Frs)  
Le Receveur

*G. Verlaine*  
G. VERLAINE