



Beter gekeurd  
Bien vérifié

PROCES-VERBAL DE CONTROLE D'UNE  
INSTALLATION ELECTRIQUE BASSE TENSION

## L'INSTALLATION EST CONFORME

L'examen s'opère selon l'instruction de travail 10le006 sur base des prescriptions indiquées ci-dessous.

Votre contrôle a été effectué par BTV ASBL, bureau BTV Liège, Quai Mativa 37, 4020 LIEGE  
T: 04 253 19 72, E: [btv.liege@btvcontrol.be](mailto:btv.liege@btvcontrol.be)

Rapport N°: 0595-200212-02 Date du contrôle: 12/02/2020  
Extra date du contrôle:

### DONNEES GENERALES:

**ADRESSE DE L'INSTALLATION:** T&P  
RUE HENRY BODART 4 D001  
5101 ERPENT

**PROPRIETAIRE:** T&P  
Adresse: RUE SIMONE VEIL  
5101 ERPENT

**DEMANDEUR:** ELECTRICITE ALAIN  
SCHOONBROODT  
Adresse: HUBERTFAYS 50  
4651 HERVE

**INSTALLATEUR:** ELECTRICITE ALAIN  
SCHOONBROODT  
Adresse: HUBERTFAYS 50  
4651 HERVE

### Visualisation de l' installation

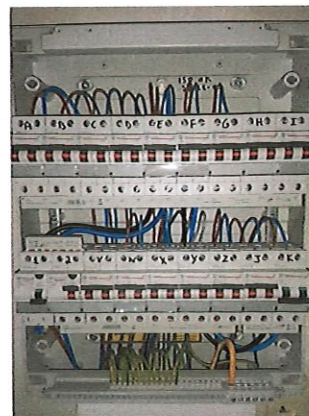

### TVA ou CI:

**EAN:** Compteur n° Pas d'application Index: Pas d'application

### DESCRIPTION GENERALE ET CARACTERISTIQUES:

Type d'installation:	Nouvelle installation	Type des locaux:	Appartement
Début travaux fondations:	Après 01/10/1981	Installation électrique:	Après 01/10/1981
Raccordement tension:	Mono 230V	RGIE art.:	86
Câble aliment. tableau princ.:	4 x 10 mm <sup>2</sup>	Protection raccordement:	max 63 A
Type électrode de terre:	Boucle	Inter. gén. type:	2p 63A/300mA
Nombre de tableaux:	1	Nombre de circuits term.:	16
Facteurs d'influences externes:		Schéma:	TT

VMA - 48.5  
MA-BT-02/2015



1 / 3



Beter gekeurd  
Bien vérifié

PROCES-VERBAL DE CONTROLE D'UNE  
INSTALLATION ELECTRIQUE BASSE TENSION

CONTROLE:

Contrôle suivant: RGIE art. 270  
Type de contrôle: Examen de conformité

MESURES:

RA: 2 Ohm RI tot.: 10 MOhm

DESCRIPTION:

INFRACTIONS CONSTATEES:

Néant

NOTES:

Néant

**CONCLUSION:** L'installation est conforme.  
Les bornes d'entrées du DPCDR général sont scellées.  
Les schémas unifilaires et les schémas de situation ont été visés.  
L'installation doit être vérifiée avant le 12/02/2045 (art. 271 RGIE) ainsi qu'avant mise en service après modification ou extension importante exécutée avant cette date.

L'agent-visiteur  
0595 DANIEL MATTHIJS

pour le directeur,

## CONTROLES EFFECTUES

Lors de la visite de contrôle des installations domestiques selon l'article 271:

- Le contrôle de l'exécution de l'installation électrique conformément aux schémas;
- Le contrôle de l'état (fixations, détérioration,...) du matériel électrique d'installation fixe, tout particulièrement en ce qui concerne les interrupteurs, les socles de prise de courant, les raccordements dans les tableaux de répartition...;
- Le contrôle des mesures de protection contre les chocs électriques par contacts directs et indirects;
- Le contrôle du fonctionnement des dispositifs de protection à courant différentiel résiduel via leur propre bouton de test;
- Le contrôle des boucles de défaut et du raccordement correct des dispositifs de protection à courant différentiel résiduel via la création d'un courant de défaut de minimum 2,5 fois la sensibilité de l'appareil;
- Le contrôle de la continuité des connexions équipotentielles (principales et supplémentaires) et des conducteurs de protection des socles de prises de courant et des appareils de classe 1 à poste fixe, installé à poste fixe ou mobile à poste fixe;
- Le contrôle visuel du matériel à poste fixe ou à poste fixe pouvant présenter des dangers pour les personnes et des biens;
- Le contrôle visuel du matériel mobile pouvant présenter des dangers pour les personnes et des biens  
Sauf infractions, l'adéquation entre dispositifs de protection contre les surintensités installés et les sections des circuits respectifs qu'ils protègent est certifiée.

## DEVOIRS DU PROPRIETAIRE, GESTIONNAIRE OU LOCATAIRE

- Il y a obligation de conserver le procès-verbal de contrôle dans le dossier de l'installation électrique ;
- Il y a obligation de renseigner dans le dossier toute modification intervenue dans l'installation électrique ;
- Il y a obligation d'aviser immédiatement le Service Public Fédéral ayant l'Energie dans ses attributions, de tout accident survenu aux personnes et dû, directement ou indirectement, à la présence d'électricité ;
- Il y a obligation, lorsque des infractions ont été constatées lors de la visite de contrôle, de faire effectuer une nouvelle visite de contrôle par le même organisme agréé afin de vérifier la disparition des infractions au terme du délai d'un an. Dans le cas où, lors de cette seconde visite, des infractions subsistent, l'organisme agréé se doit d'envoyer une copie du procès-verbal de visite de contrôle à la Direction générale de l'Energie préposée à la haute surveillance des installations électriques domestiques.

Significations des notes: concerne des défauts qui n'ont pas d'influence sur la conclusion, des constatations qui ne relèvent pas de l'examen, mais qui peuvent menacer la sécurité ou des données d'organisation.



VMA - 48.5

N° Rapport: 0595-200212-02



2 / 3



Beter gekeurd  
Bien vérifié

PROCES-VERBAL DE CONTROLE D'UNE  
INSTALLATION ELECTRIQUE BASSE TENSION

QUELLES MESURES A PRENDRE SI VOTRE INSTALLATION EST CONFORME

ETAPE 1

Lisez soigneusement ce Procès-Verbal et faites attention aux notes éventuelles.

ETAPE 2

Lors d'extensions importantes de l'installation, faites reconstrôler de nouveau.

ETAPE 3

Un recontrôle de l'installation est obligatoire avant 12/02/2045.

ETAPE 4

BTV Liège reste à votre service pour les contrôles nécessaires.



VMA - 48.5

N° Rapport: 0595-200212-02



3 / 3