

REZ DE CHAUSSEE
Echelle: 1:50

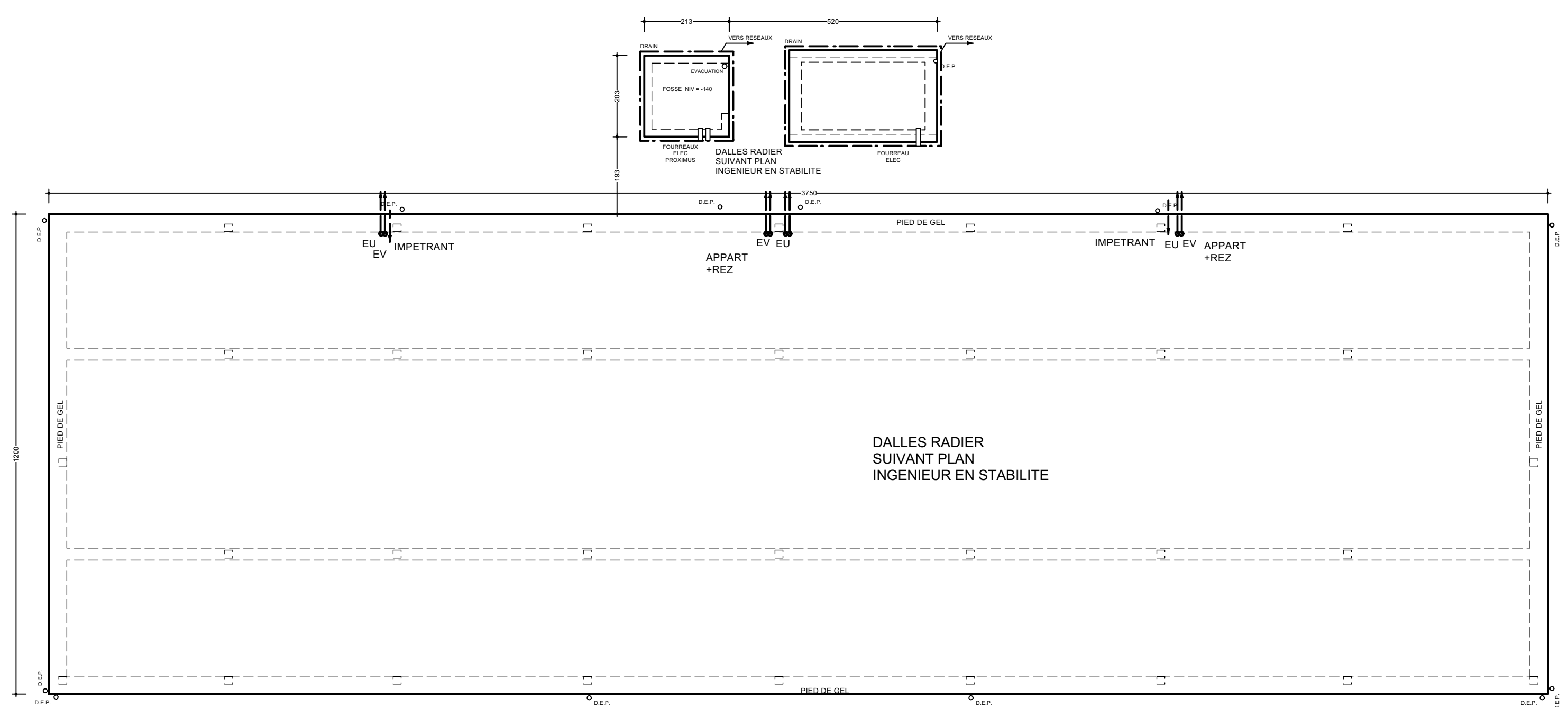

PLAN DE FONDATIONS
Echelle: 1:100

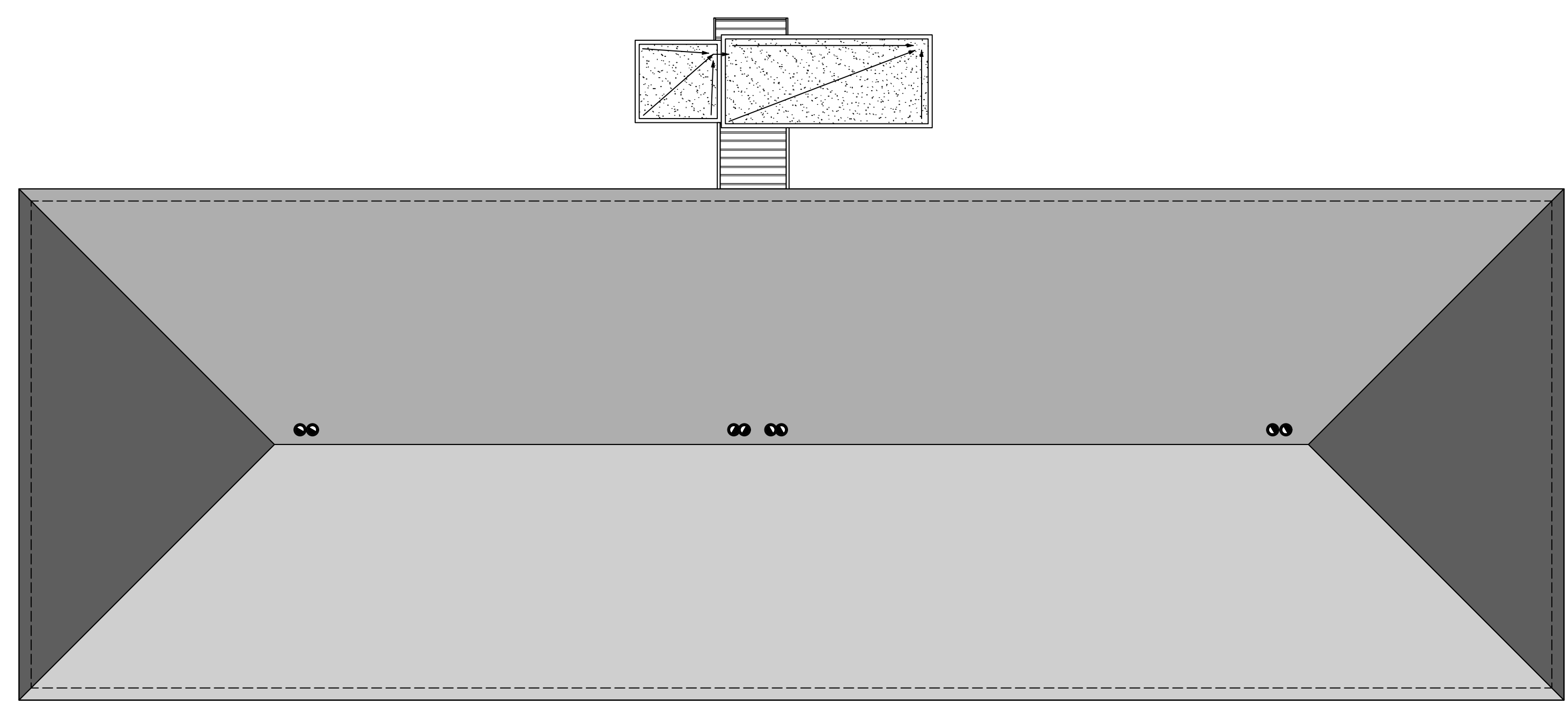

PLAN DE TOITURE
Echelle: 1:100

		DECOBATI SRL	
PROVINCE DE NAMUR COMMUNE DE PROFONDEVILLE			
DIDIER MARISCHAL RUE SOUS LE CHATEAU,74 4500 HILUY Tel: 0495231 493 E-mail : didier.marischal@gmail.com			
PROJET : CONSTRUCTION DE 8 SURFACES DESTINEES A DES COMMERCES, DES BUREAUX, ETIQU D'UN RESTAURANT ET DE 14 APPARTEMENTS TYPE DE PLAN : PLAN D'EXECUTION 3		ADRESSE CHANTIER : RUE RAYMOND NOEL & RUE EMILE MAZY 5178 BOIS-DE-VILLERS	
MAITRE DE L'OUVRAGE DECABATI SRL Représenté par : Eric Renard Avenue Albert Elisabeth 19 7030 Saint-Symphorien		N° national :	
BATIMENT 1 REZ DE CHAUSSEE PLAN INGENIEUR		CADASTRE : PROFONDEVILLE / 6 DIV / SECTION B 467 b & 468 B	
		DOSSIER : DECABATI SRL	
		DATE : 12/06/2023 FORMAT : A0	
		NUMERO DU PLAN : /14	
Date : 15/05/2018		Dernière modification : COMPLEMENTS SUIVANT COURRIER DU 09/05/2018	
REMARQUES IMPORTANTES : Le maître de l'ouvrage s'engage à ne considérer ces plans que complétés par les études diverses (détails d'architecture, plans de stabilité, études géologiques, hydrauliques, etc. en fonction de la nature du projet). Les dates de réception du permis d'urbanisme, de début des travaux sont communiquées à l'architecte par pli recommandé, cette dernière date au moins huit jours à l'avance. Les clés éventuelles provenant de levés sont données à titre indicatif et sont à vérifier, au besoin à adapter en fonction des dimensions effectives des ouvrages existants. Par la signature du présent document, le maître de l'ouvrage reconnaît avoir approuvé le dossier d'autorisation de bâtir/exécution dans son entièreté, y compris les clauses du contrat d'architecture en vigueur. DOSSIER APPROUVE LE :		INGENIEUR : COLLABORATEUR(S) :	
Le maître de l'ouvrage		L'Architecte	

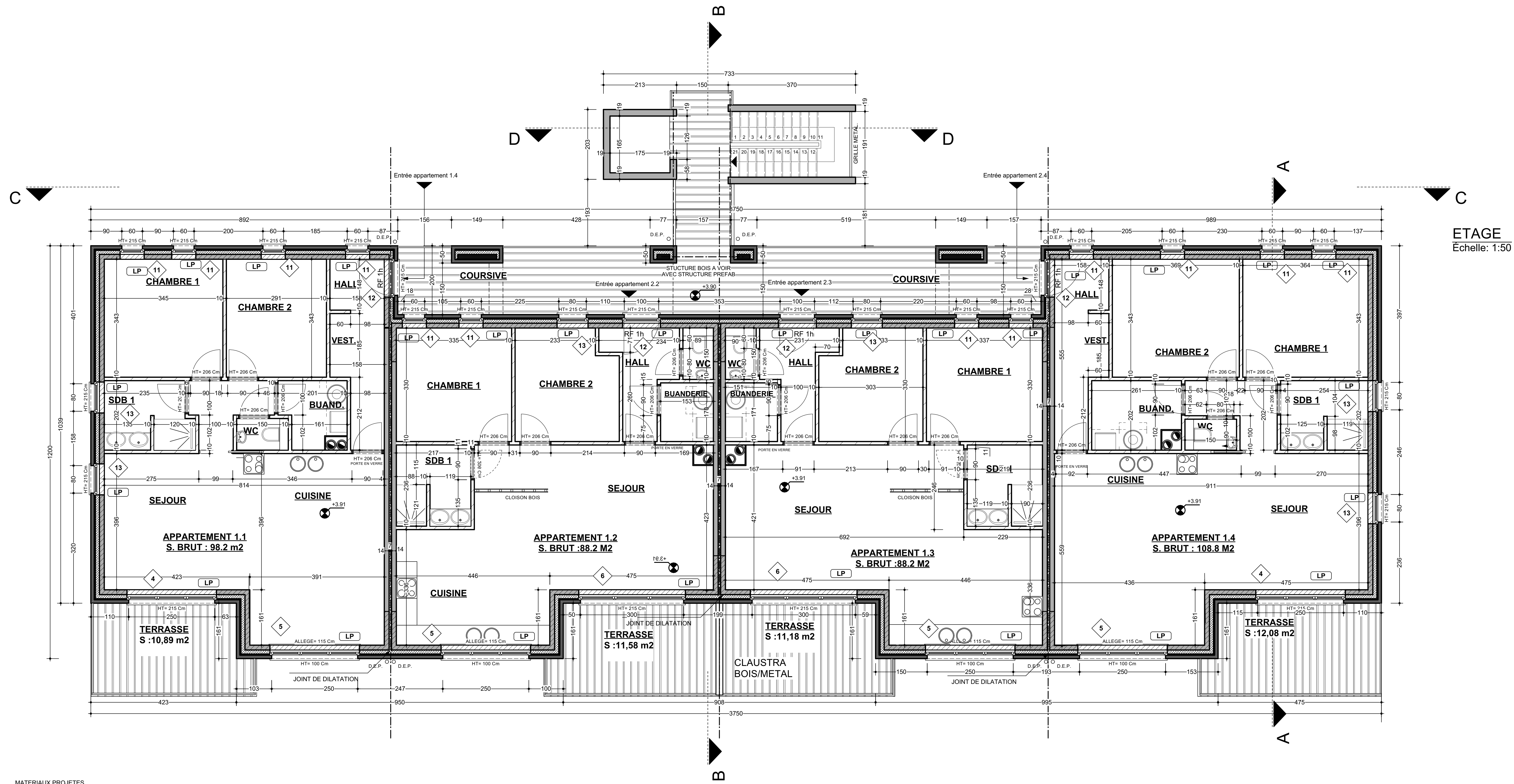

ETAGE
Echelle: 1:50

- MATERIAUX PROJETES
- 1 - COUVERTURE EN ZINC TEINTE NATUREL
 - 2 - PAREMENT EN BRIQUES TON GRIS FONCE
 - 3 - PAREMENT EN BRIQUES TON GRIS CLAIR
 - 4 - MENUISERIE EXTERIEURE EN PVC DE TEINTE GRIS QUARTZ
 - 5 - SEULS COUVRE-MURS ET SOUS-BASSEMENT EN PIERRE BLEUE
 - 6 - GOUTTIERES ET DESCENTES D'EAU DE PLUIE EN ZINC NATUREL
 - 7 - RIVE GRIS QUARTZ
 - 8 - GARDE-CORPS EN INOX
 - 9 - CREPIS GRIS CLAIR
 - 10 - GRILLE METALLIQUE
 - 11 - COUVRE-MUR ET RIVE ALU ANTHRACITE
 - 12 - BARDAGE CEDRE

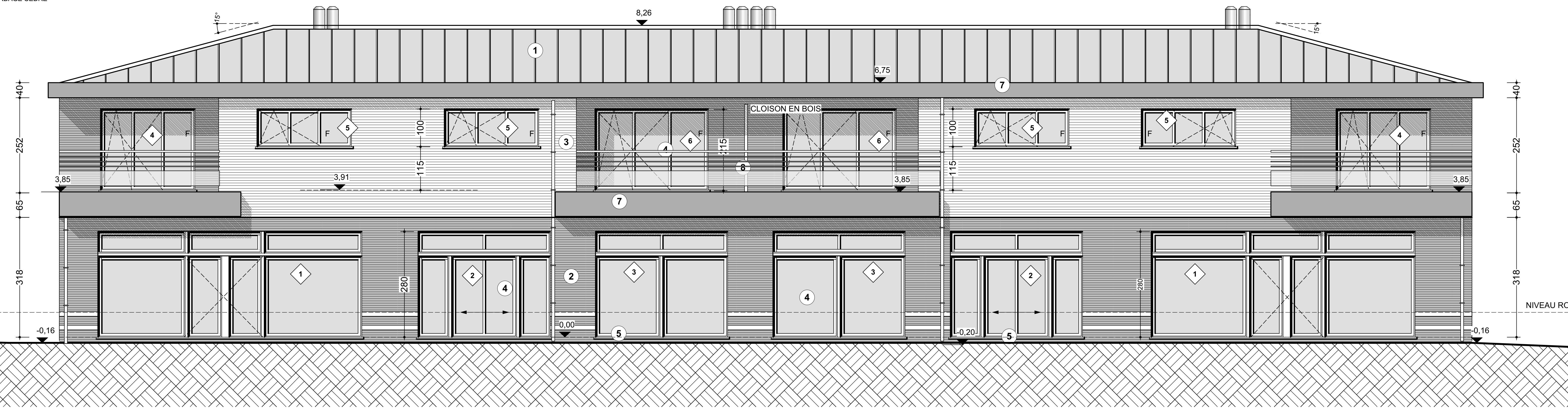

ELEVATION RUE RAYMOND NOEL
Echelle: 1:50

DECOBATI SRL	
PROVINCE DE NAMUR COMMUNE DE PROFONDEVILLE	
DIDIER MARISCHAL RUE SOUS LE CHATEAU, 74 4900 HUY Tel: 0495231 493 E-mail: didier.marischal@gmail.com	
PROJET : CONSTRUCTION DE 8 SURFACES DESTINEES A DES COMMERCES, DES BUREAUX, ETIQU D'UN RESTAURANT ET DE 14 APPARTEMENTS TYPE DE PLAN : PLAN D'EXECUTION 3	ADRESSE CHANTIER : RUE RAYMOND NOEL & RUE EMILE MAZY 5178 BOIS-DE-VILLERS
MAITRE DE L'OUVRAGE DECOBATI SRL Représenté par : Eric Renard Avenue Albert Elisabeth 19 7030 Saint-Symphorien	N° national :
BATIMENT 1 ETAGE ELEVATION RUE RAYMOND NOEL	CADASTRE : PROFONDEVILLE / 6 DIV / SECTION B 467 b & 468 B
DATE : 12/06/2023	FORMAT : A0
NUMERO DU PLAN : 2/4	
Date : 15/05/2018	DERNIERE MODIFICATION : COMPLEMENTS SUIVANT COURRIER DU 09/05/2018
REMARQUES IMPORTANTES : Le maître de l'ouvrage s'engage à ne considérer ces plans que complétés par les études diverses (études d'architecture, plans de stabilité, études géologiques, hydrauliques, etc., en fonction de la nature du projet). Les dates de réception du permis d'urbanisme, de début des travaux sont communiquées à l'architecte par pli recommandé, cette dernière date au moins huit jours à l'avance. Les côtes éventuelles provenant de levés sont données à titre indicatif et sont à vérifier, au besoin à adapter en fonction des dimensions effectives des ouvrages existants. Par la signature du présent document, le maître de l'ouvrage reconnaît avoir approuvé le dossier d'autorisation de bâtir/d'effectuer dans son entièreté, y compris les clauses de contrat d'architecture en vigueur. DOSSIER APPROUVE LE : Le maître de l'ouvrage	INGENIEUR : COLLABORATEUR(S) :

MATERIAUX PROJETES

- 1 - COUVERTURE EN ZINC TEINTE NATUREL
- 2 - PAREMENT EN BRIQUES TON GRIS FONCE
- 3 - PAREMENT EN BRIQUES TON GRIS CLAIR
- 4 - MENUISERIE EXTERIEURE EN PVC DE TEINTE GRIS QUARTZ
- 5 - SEUILS COUVRE-MURS ET SOUS-BASSEMENT EN PIERRE BLEUE
- 6 - GOUTTIÈRES ET DESCENTES D'EAU DE PLUIE EN ZINC NATUREL
- 7 - RIVE GRIS QUARTZ
- 8 - GARDE-CORPS EN INOX
- 9 - CREPIS GRIS CLAIR
- 10 - GRILLE METALLIQUE
- 11 - COUVRE-MUR ET RIVE ALU ANTHRACITE
- 12 - BARDAGE CEDRE

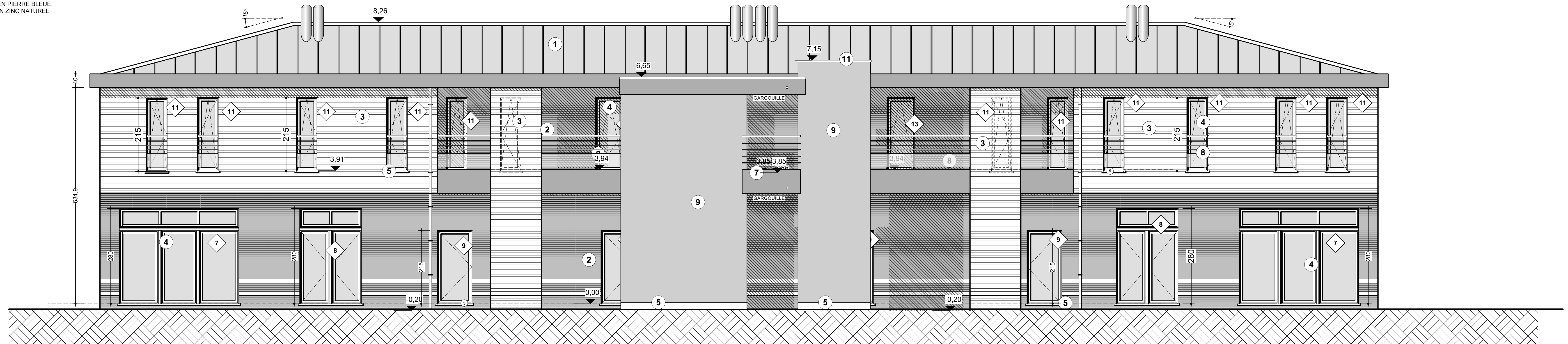

ELEVATION RUE EMILE MAZY
Echelle: 1:50

MATERIAUX PROJETES

- 1 - COUVERTURE EN ZINC TEINTE NATUREL
- 2 - PAREMENT EN BRIQUES TON GRIS FONCE
- 3 - PAREMENT EN BRIQUES TON GRIS CLAIR
- 4 - MENUISERIE EXTERIEURE EN PVC DE TEINTE GRIS QUARTZ
- 5 - SEUILS COUVRE-MURS ET SOUS-BASSEMENT EN PIERRE BLEUE
- 6 - GOUTTIÈRES ET DESCENTES D'EAU DE PLUIE EN ZINC NATUREL
- 7 - RIVE GRIS QUARTZ
- 8 - GARDE-CORPS EN INOX
- 9 - CREPIS GRIS CLAIR
- 10 - GRILLE METALLIQUE
- 11 - COUVRE-MUR ET RIVE ALU ANTHRACITE
- 12 - BARDAGE CEDRE

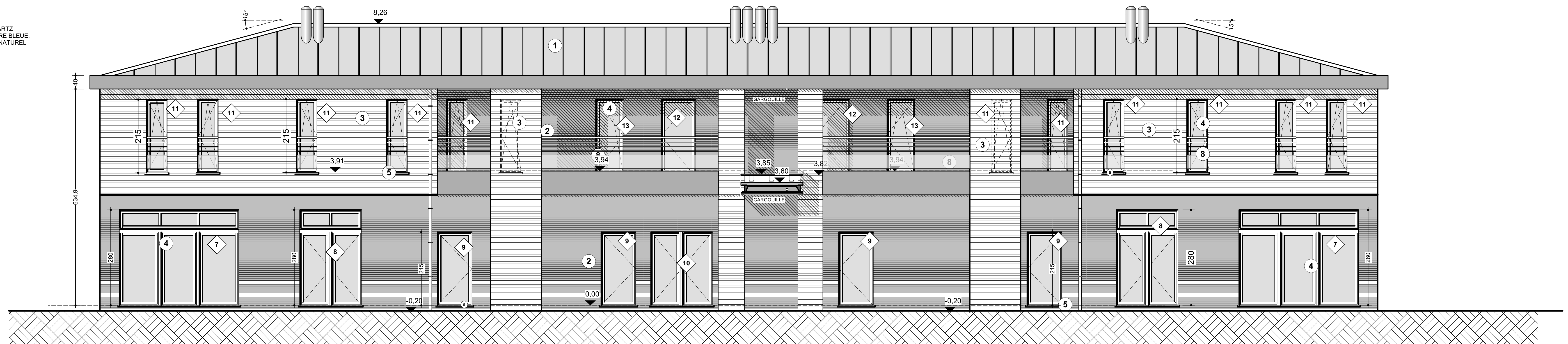

COUPE DD
Echelle: 1:50

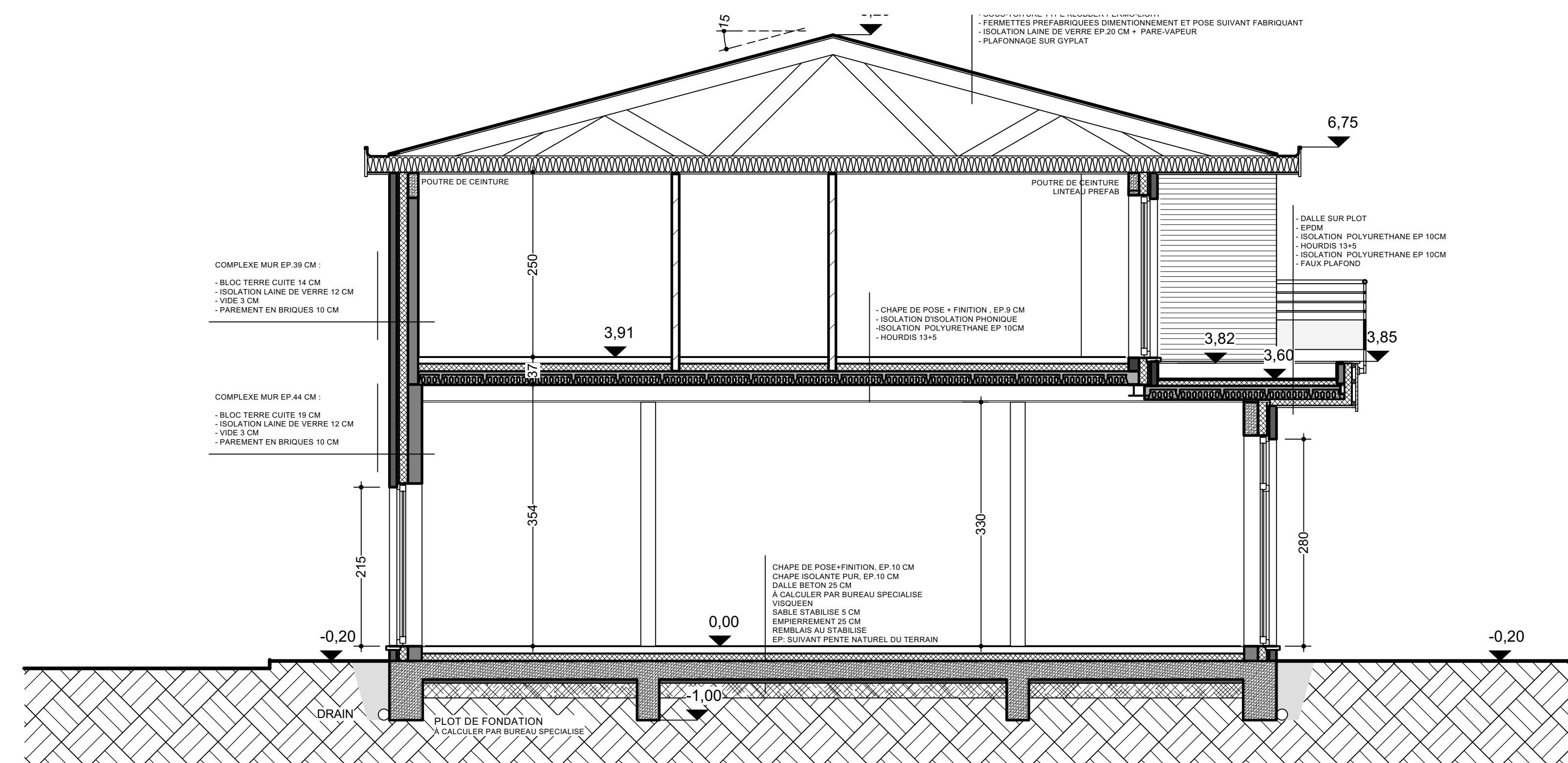

COUPE AA
Echelle: 1:50

 l'Architecte Didier Marischal Rue de la Chapelle 14 4500 Huy Tel: 0496231493 E-mail: didier.marischal@gmail.com	DECOBATI SRL PROVINCE DE NAMUR COMMUNE DE PROFONDEVILLE DIDIER MARISCHAL RUE SOUS LE CHATEAU,74 4500 HUY Tel: 0496231493 E-mail: didier.marischal@gmail.com
PROJET : CONSTRUCTION DE 6 SURFACES DESTINEES A DES COMMERCES, DES BUREAUX, ETUDY UN RESTAURANT ET DE 14 APPARTEMENTS TYPE DE PLAN : PLAN D'EXECUTION 3	ADRESSE CHANTIER : RUE RAYMOND NOEL & RUE EMILE MAZY 5170 BOIS-DE-VILLERS
MAITRE DE L'OUVRAGE : DECOPATI SRL Représenté par : Eric Renard Avenue Albert Elisabeth 19 7030 Saint-Symphorien	N° national :
BATIMENT 1 ELEVATION RUE EMILE MAZY COUPE AA	CADASTRE : PROFONDEVILLE / 6 DIV / SECTION B 467 b & 468 B DOSSIER : DECOPATI SRL DATE : 12/06/2023 FORMAT : A0 NUMERO DU PLAN : 3/4
Date : 15/05/2018 Dernière modification : COMPLEMENTS SUIVANT COURRIER DU 08/05/2018	REMARQUES IMPORTANTES : Le maître de l'ouvrage s'engage à ne considérer ces plans que complétés par les études diverses (études d'architecture, plans de stabilité, études géologiques, hydrauliques, etc., en fonction de la nature du projet). Les dates de réception du permis d'urbanisme, de début des travaux sont communiquées à l'architecte par email recommandé, cette dernière date au moins huit jours à l'avance. Les clés éventuelles présentant des levés sont données à titre indicatif et sont à vérifier, au besoin à adapter en fonction des dimensions effectives des ouvrages existants. Par la signature du présent document, le maître de l'ouvrage reconnaît avoir approuvé le dossier d'autorisation de bâtir/exécution dans son intégralité, y compris les clauses du contrat d'architecture préalable. DOSSIER APPROUVE LE : Le maître de l'ouvrage L'Architecte
	INGENIEUR : COLLABORATEUR(S) :

- MATERIAUX PROJETES
- 1 - COUVERTURE EN ZINC TEINTE NATUREL
 - 2 - PAREMENT EN BRIQUES TON GRIS FONCE
 - 3 - PAREMENT EN BRIQUES TON GRIS CLAIR
 - 4 - MENUISERIE EXTERIEURE EN PVC DE TEINTE GRIS QUARTZ
 - 5 - SEULS: COUVRE-MURS ET SOUS-BASSEMENT EN PIERRE BLEUE
 - 6 - GOUTTIERES ET DESCENTES D'EAU DE PLUIE EN ZINC NATUREL
 - 7 - RIVE GRIS QUARTZ
 - 8 - GARDE-CORPS EN INOX
 - 9 - CREPIS GRIS CLAIR
 - 10 - GRILLE METALLIQUE
 - 11 - COUVRE-MUR ET RIVE ALU ANTHRACITE
 - 12 - BARDAGE CEDRE

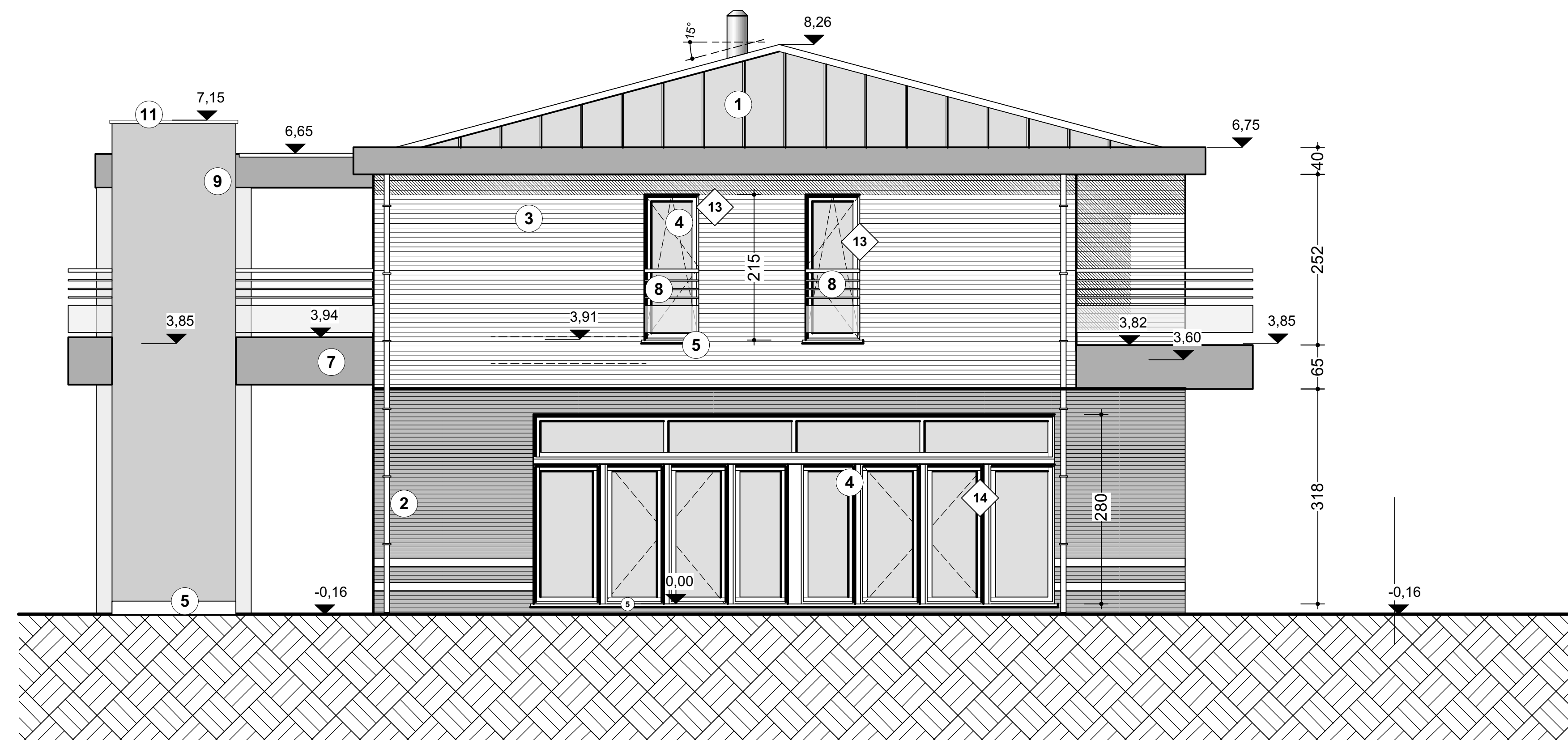

ELEVATION LATERALE 1
Echelle: 1:50

- MATERIAUX PROJETES
- 1 - COUVERTURE EN ZINC TEINTE NATUREL
 - 2 - PAREMENT EN BRIQUES TON GRIS FONCE
 - 3 - PAREMENT EN BRIQUES TON GRIS CLAIR
 - 4 - MENUISERIE EXTERIEURE EN PVC DE TEINTE GRIS QUARTZ
 - 5 - SEULS: COUVRE-MURS ET SOUS-BASSEMENT EN PIERRE BLEUE
 - 6 - GOUTTIERES ET DESCENTES D'EAU DE PLUIE EN ZINC NATUREL
 - 7 - RIVE GRIS QUARTZ
 - 8 - GARDE-CORPS EN INOX
 - 9 - CREPIS GRIS CLAIR
 - 10 - GRILLE METALLIQUE
 - 11 - COUVRE-MUR ET RIVE ALU ANTHRACITE
 - 12 - BARDAGE CEDRE

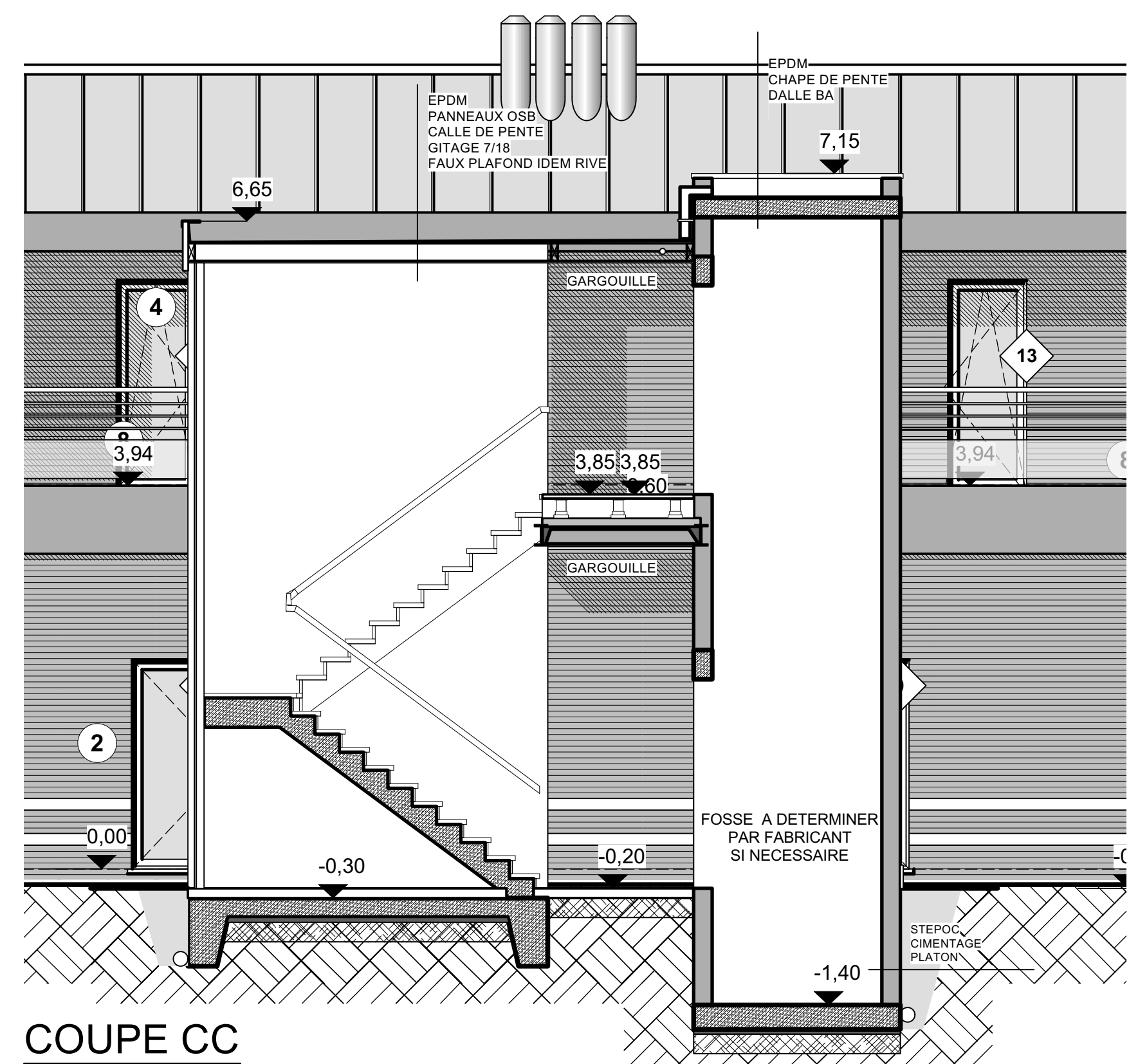

COUPE CC
Echelle: 1:50



ELEVATION LATERALE 2
Echelle: 1:50

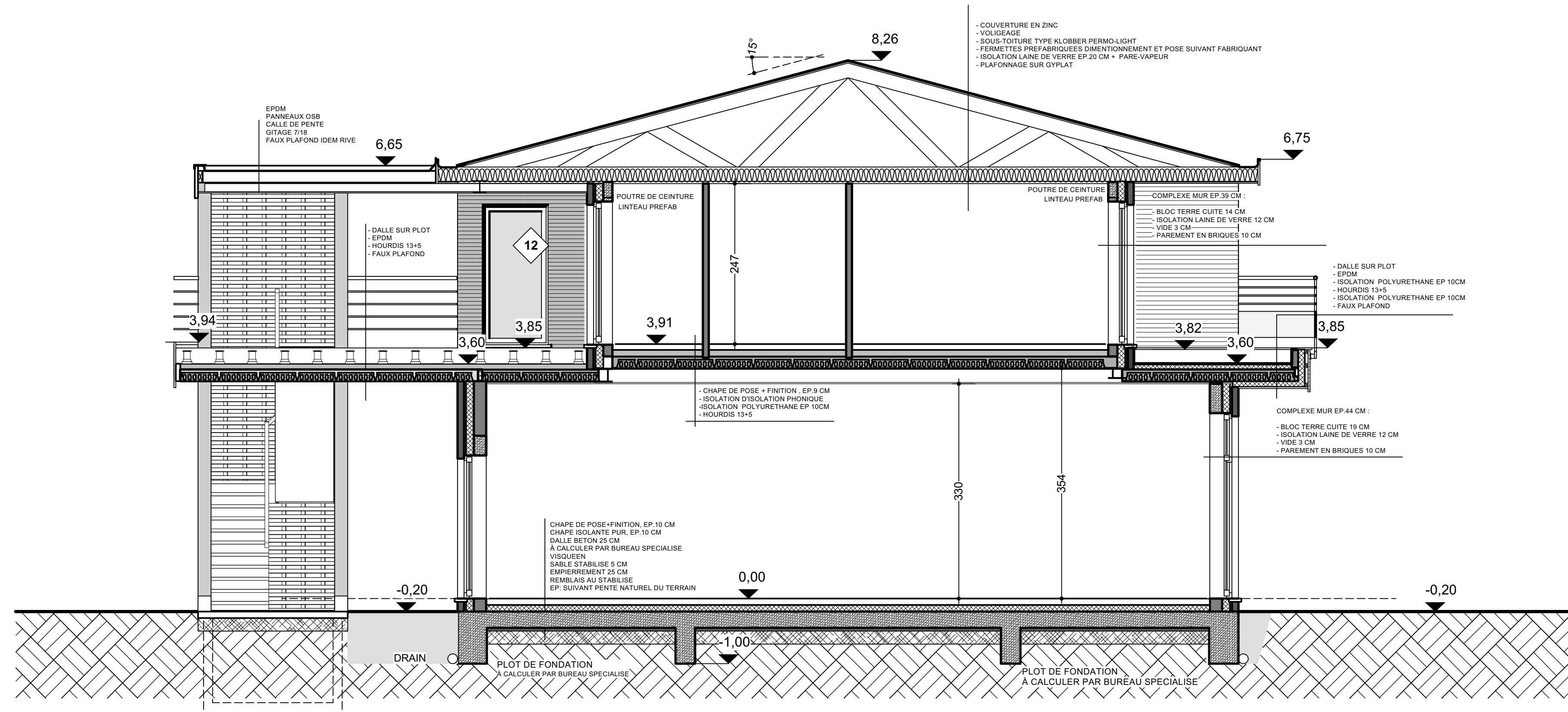

COUPE BB
Echelle: 1:50

		DECOBATI SRL	
PROVINCE DE NAMUR COMMUNE DE PROFONDEVILLE			
DIDIER MARISCHAL RUE SOUS LE CHATEAU,74 4500 HUY Tel: 0495231 493 E-mail : didier.marischal@gmail.com			
PROJET : CONSTRUCTION DE 6 SURFACES DESTINEES A DES COMMERCES, DES BUREAUX, ETUDY UN RESTAURANT ET DE 14 APPARTEMENTS TYPE DE PLAN : PLAN D'EXECUTION 3		ADRESSE CHANTIER : RUE RAYMOND NOEL & RUE EMILE MAZY 5170 BOIS-DE-VILLERS	
MAITRE DE L'OUVRAGE DECOPATI SRL Représenté par : Eric Renard Avenue Albert Elisabeth 19 7030 Saint-Symphorien		N° national :	
BATIMENT 1 ELEVATION LATERALE 1 ELEVATION LATERALE 2 COUPE BB COUPE ASC		CADASTRE : PROFONDEVILLE / 6 DIV / SECTION B 467 b & 468 B	
DOSSIER : DECOPATI SRL		DATE : 12/06/2023 FORMAT : A0	
NUMERO DU PLAN : 4/4			
Date 15/05/2018		Dernière modification COMPLEMENTS SUIVANT COURRIER DU 08/05/2018	
REMARQUES IMPORTANTES : Le maître de l'ouvrage s'engage à ne considérer ces plans que complétés par les études diverses (détails d'architecture, plans de stabilité, études géologiques, hydrauliques, etc... en fonction de la nature du projet). Les dates de réception du permis d'urbanisme, de début des travaux sont communiquées à l'architecte par email recommandé, cette dernière date au moins huit jours à l'avance. Les sites éventuellement atteints de levés sont données à titre indicatif et sont à vérifier, au besoin à adapter en fonction des dimensions effectives des ouvrages existants.		INGENIEUR :	
Par la signature du présent document, le maître de l'ouvrage reconnaît avoir approuvé le dossier d'autorisation de bâtir/exécution dans son ensemble, y compris les clauses de contrat d'architecture d'exécution.		COLLABORATEUR(S) :	
DOSSIER APPROUVE LE : Le maître de l'ouvrage L'Architecte			