



- AV Antwerpen - Limburg : Tél.: 03 221 86 11
- AV Brabant : Tél.: 02 674 57 11
- AV Oost & West Vlaanderen : Tél.: 09 244 77 11
- AV Wallonie : Tél.: 081 432 611

Code PC Rési.  R1

Personnes responsables de l'exécution du travail:	RAPPORT n°: <u>P024220675.</u>
Nom, Prénom: <u>Gueles J.F.</u>	Membre n°: .....
N° de TVA: .....	Installation: Nom: <u>Gueles J.F.</u>
ou n° de la carte d'identité: .....	Adresse: <u>Plenbaell 56</u>
Distributeur: <u>Electralbel</u>	<u>6600 Bastogne</u>
.....	Date de visite: <u>5/07/2004.</u>
.....	Propriétaire ou Mandataire: Tél.: .....
Compteur: n°: ..... index: .....	Nom, Prénom: <u>Idem.</u>
Type de comptage: <input type="checkbox"/> jour - <input type="checkbox"/> bihoraire - <input type="checkbox"/> nuit - .....	Adresse: <u>Idem.</u>
.....	Demandeur: <u>Idem.</u>

Type de visite:  270  271  276 RGIE Nature de l'installation:  Nouvelle  Extension  Modifi.  Existante  Temporaire  
 Contrôle sur base des prescriptions du:  RGIE: art.  86  87  88  95  RGPT

Installation conçue pour la tension de 3N400 V, AC, Protection branchement: 15 A Type: oligj Soc.  
 Description du branchement: oeko-souterrain Type câble: EXIB Section: 4 x 25 mm<sup>2</sup>  
 Alimentation tableau principal: 4 x 16 mm<sup>2</sup> Nbre de tableaux: 1 Nombre de circuits terminaux: 22  
 Type de prise de terre: Barelli Résistance de dispersion: 23,6 Ohms Isolement général: 5 M Ohms

## PROCES-VERBAL DE CONTROLE D'UNE INSTALLATION ELECTRIQUE A BASSE TENSION

DESCRIPTION DE L'INSTALLATION: les schémas de position et unifilaires font parties intégrantes du rapport

<u>Voir plans.</u>		

INFRACTIONS (voir la signification des numéros au verso):

Néant.

.....

.....

.....

Le différentiel général ~~état~~ - a été - plombé

L'installation électrique doit être recontrôlée avant le 5/07/2009. ainsi qu'avant la mise en service de modifications ou extensions importantes telles que l'ajout d'un circuit.

Conclusion:

LA NOUVELLE INSTALLATION ELECTRIQUE - EST - ~~N'EST PAS~~ - CONFORME AUX PRESCRIPTIONS REPRISES CI-DESSUS.  
 L'INSTALLATION - ~~ETAIT~~ - PEUT ETRE - ~~NE PEUT PAS ETRE~~ - MISE SOUS TENSION

## PROCES-VERBAL DE CONTROLE DE L'INSTALLATION EXISTANTE (ART. 276 DU RGIE)

INFRACTIONS sur la partie existante (voir la signification des numéros au verso):

.....

.....

.....

Les installations doivent faire l'objet d'un nouveau contrôle avant le .....

Conformément à l'art. 274 de RGIE, les travaux nécessaires pour faire disparaître les infractions constatées au moment de la visite doivent être exécutés sans retard et toutes mesures adéquates doivent être prises pour qu'en cas de maintien en service

Annexes: Plans 7/7.  
 VISA DU DISTRIBUTEUR:

Pour le Directeur général  
 Nom, N° Agent, Signature

Remy. A. 2422  
 AIB-VINÇOTTE BELGIUM  
 Remy Arnaud  
 N° 2422

DOSSIER

ELECTRIQUE

PROPRIETAIRE - INSTALLATEUR.:

GUEBS J-F

5c Hemmouffe

6600 BASTOGNE

Nbre annexes: 7

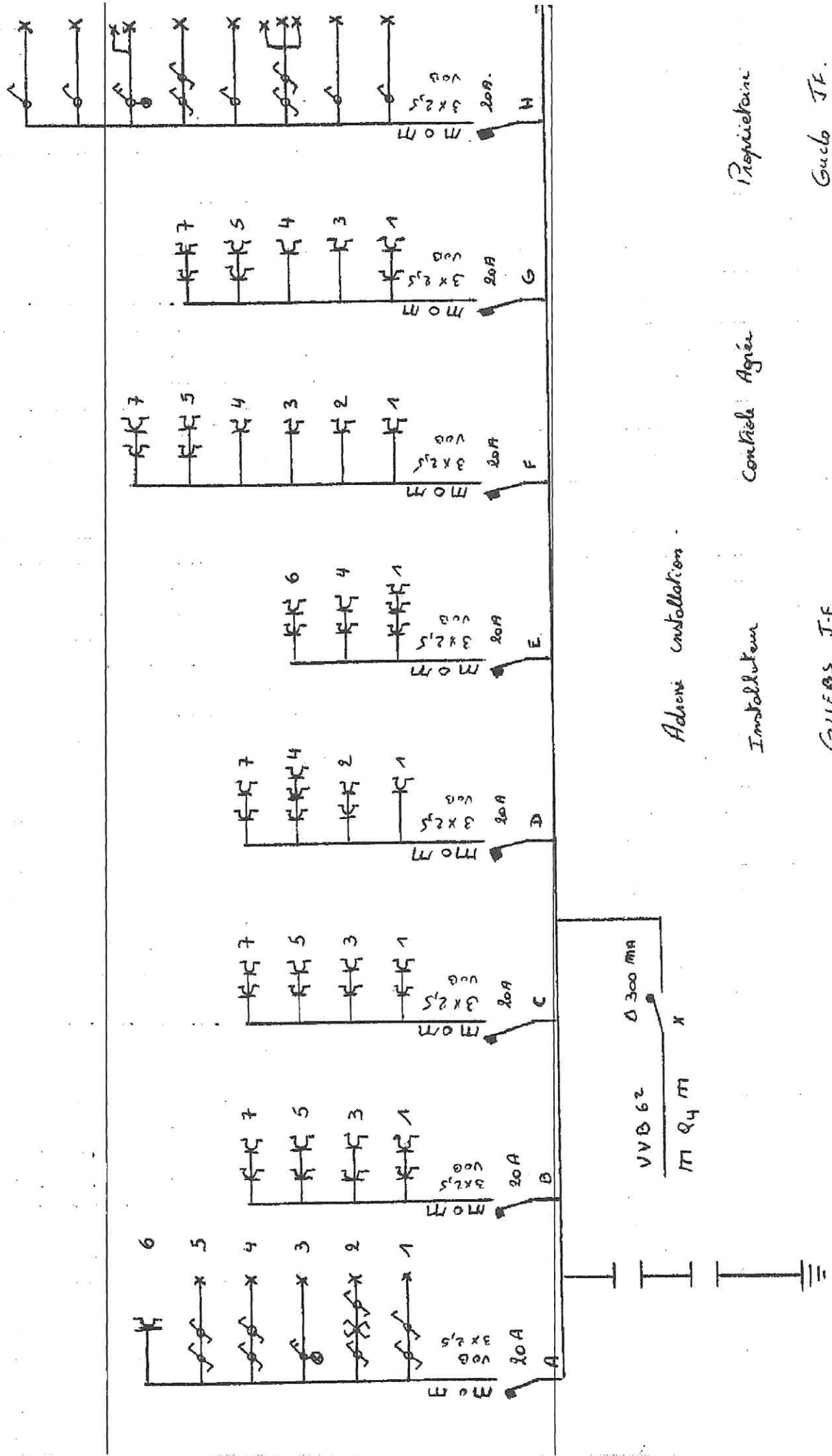

Adress installation :

Propriétaire

Contienda Agrié

Installateur

Gueb J.F.

GUEBES J-F

5C Honnaille

4.07.2004.

Nombre d'Annexes :

5600 Postogme.

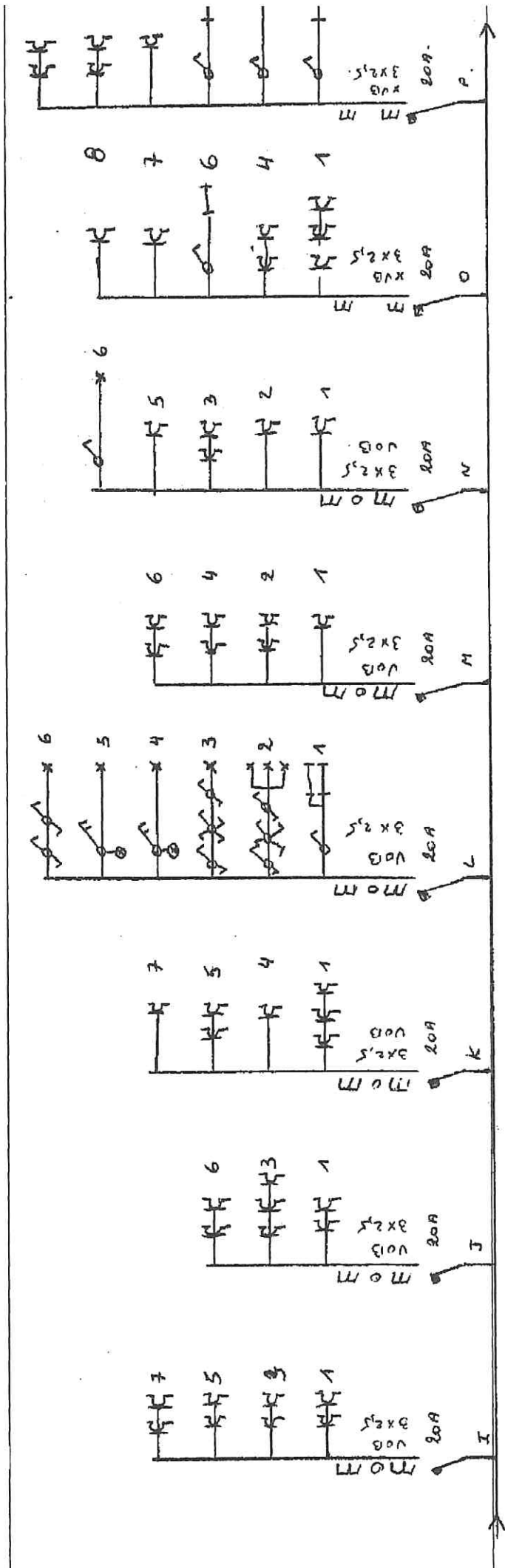

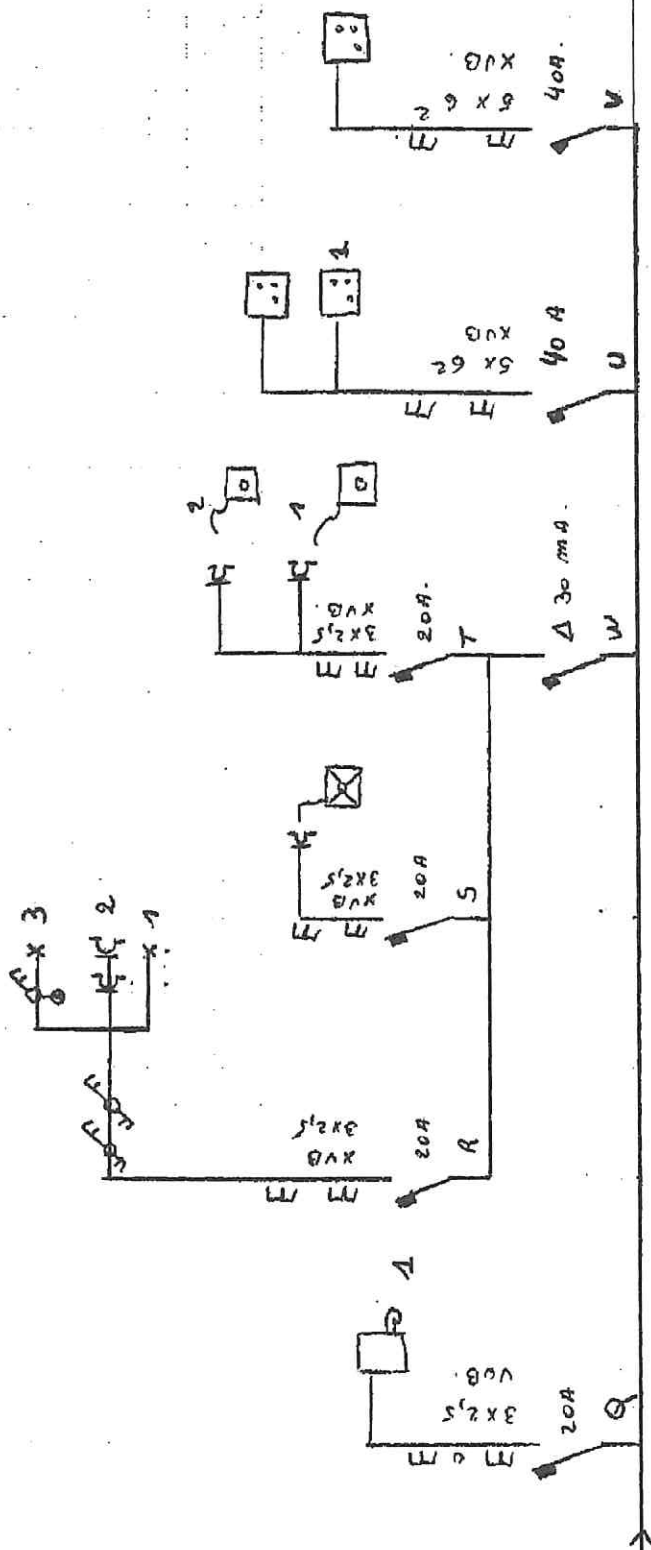

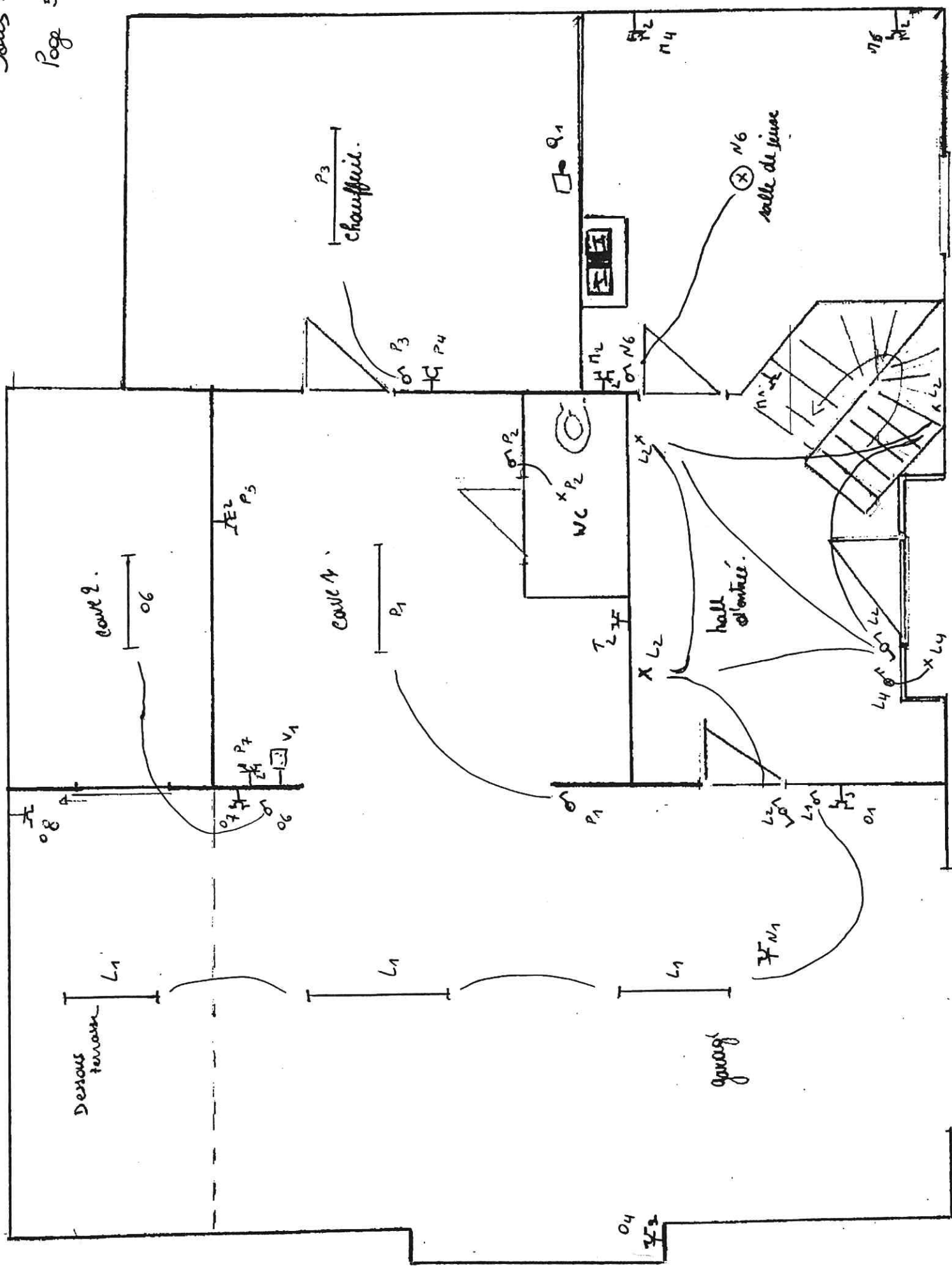

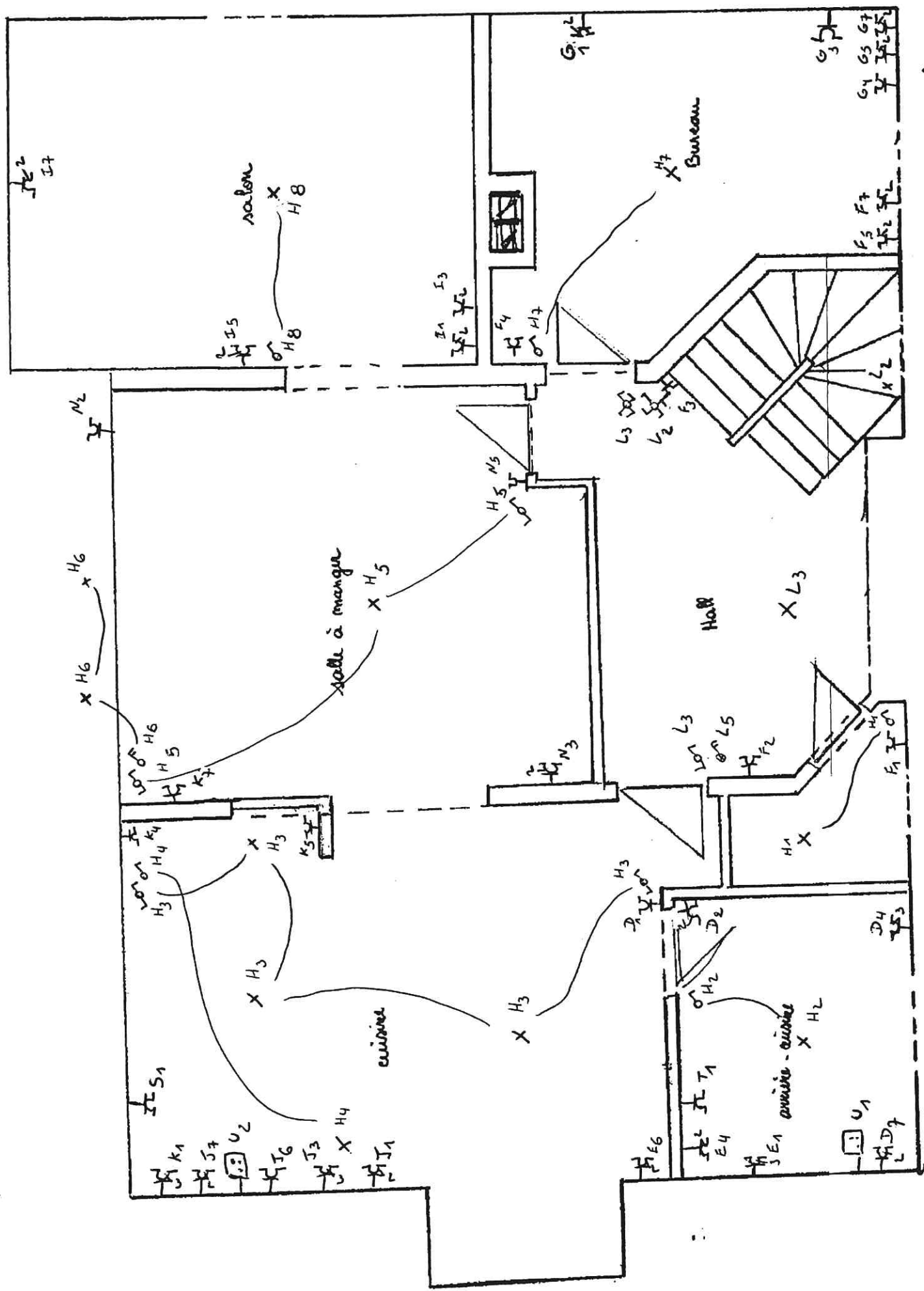

Rez de Chaussée

Page 817

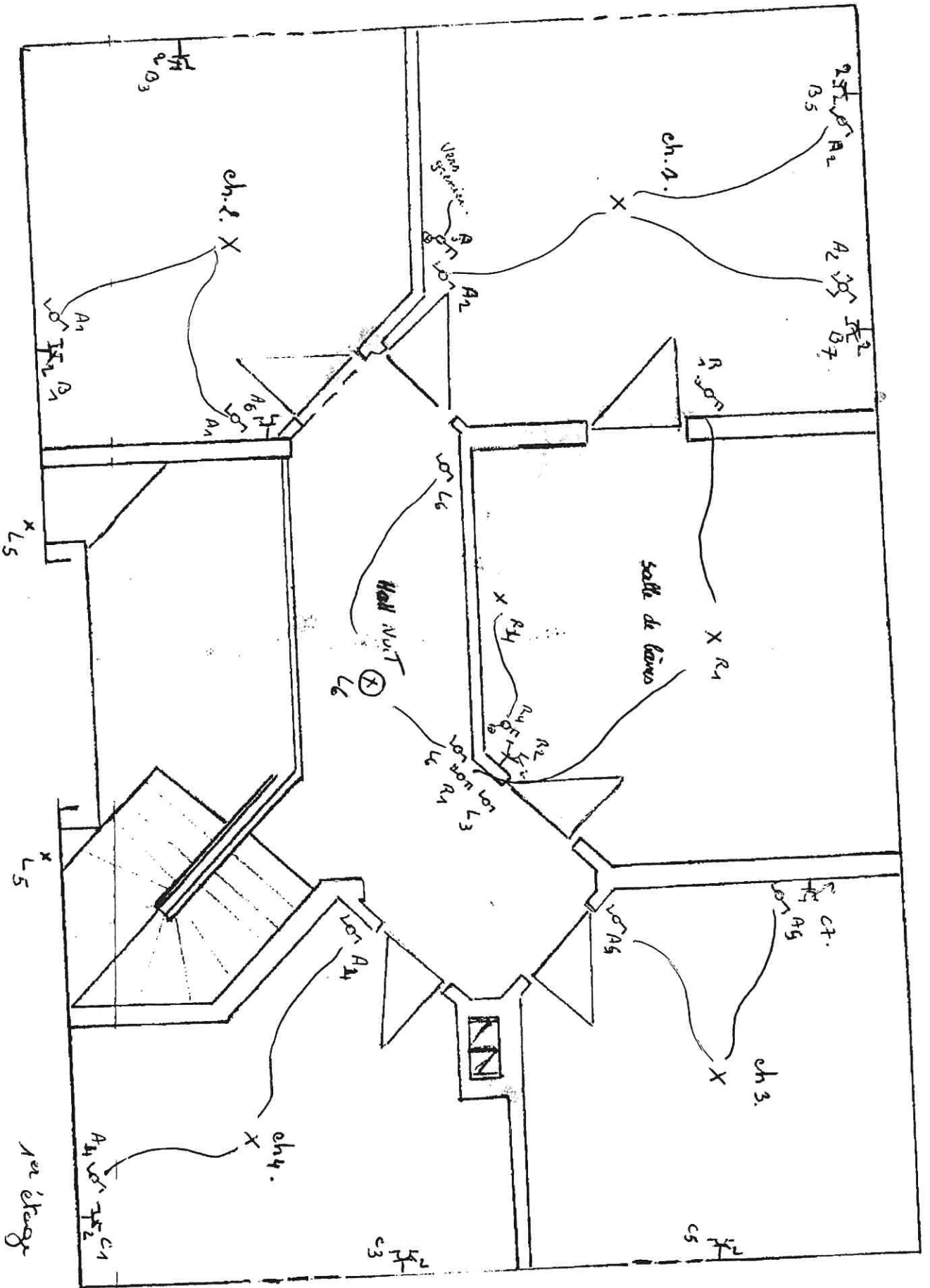

A 1 x ch 2  
 2 x ch 1  
 3 x Grenier  
 4 x ch 4  
 5 x ch 3  
 6 ☹ ch 2  
 7  
 8

B 1 }  
 2 } ☹ ch 2  
 3 }  
 4 }  
 5 }  
 6 } ☹ ch 1  
 7 }  
 8 }

C 1 }  
 2 } ☹ ch 4  
 3 }  
 4 }  
 5 }  
 6 } ☹ ch 3  
 7 }  
 8 }

D 1 ☹ repos  
 2 }  
 3 }  
 4 } ☹  
 5 } Buond.  
 6 } côté facade.  
 7 }  
 8 }

E 1 }  
 2 } ☹  
 3 } Buond.  
 4 }  
 5 }  
 6 }  
 7 } ☹ repos.  
 8 }

F 1 ☹ wc  
 2 ☹ Hall  
 3 ☹ Bureau  
 4 }  
 5 }  
 6 }  
 7 }  
 8 }

G 1 ☹ Bureau  
 2 }  
 3 }  
 4 }  
 5 }  
 6 }  
 7 }  
 8 }

H 1 x wc  
 2 x Buanderie  
 3 x Cuisine  
 4 x Plan Travail  
 5 x Salle a manger  
 6 x EXT Annexe  
 7 x Bureau  
 8 x salon.

I 1 ☹ salon  
 2 }  
 3 }  
 4 }  
 5 }  
 6 }  
 7 }  
 8 }

J 1 ☹ cuis  
 2 }  
 3 } Plan  
 4 } Travail.  
 5 }  
 6 }  
 7 }  
 8 }

K 1 ☹ cuisine.  
 2 }  
 3 }  
 4 }  
 5 }  
 6 }  
 7 ☹ som  
 8 .

L 1 x garage.  
 2 x Hall entrée  
 3 x Hall  
 4 x ext Bas  
 5 x ext Haut  
 6 x Hall nuit.  
 7  
 8

M 1 ☹ Hall entrée  
 2 ☹ jeux.  
 3 }  
 4 }  
 5 }  
 6 }  
 7 }  
 8 }

N 1 ☹ moteur porte  
 garage.  
 2 ☹ ext Ann  
 3 ☹ Salle manger  
 4 }  
 5 }  
 6 x jeux.  
 7  
 8

O 1 ☹ garage.  
 2 }  
 3 }  
 4 }  
 5 }  
 6 x cave 2  
 7 ☹ fond garage  
 8 }

P 1 x cave 1  
 2 x wc  
 3 x chauff.  
 4 ☹  
 5 ☹ cave 1  
 6 }  
 7 }  
 8 }

Q 1 chauffage.

R 1 x SDBain.  
 2 ☹ SDB.  
 3 x SDB.

S 1 ☹ Lave vaisselle  
 T 1 ☹ DAL Haut  
 2 ☹ DAL BAS

U 1 Tri Buond  
 2 Tri cuis.

V 1 Tri cave 1  
 W Diff SDB  
 X Diff General.