C1022h

nsc=452,93

nft=456.4

Limite de propriété

limite de plantation

Abri de jardin non réalisé par le promoteur

Axe de ruissellement concentré supposé

52,3m3 préservation du volume d'expansion en déblais

Tranchées d'infiltration réalisées conformément au dimensionnement prévu par le test de percolation

MICROSEH

2CV clapet anti-retour

Volume tampon 4,3m3

Carport

Maison 1
Niv 0.00 =448.25

Allée grenaillée

TERRASSE

Photo 1

Citerne à gaz enterrée commune

NOUE AVEC MERLON

Nouvelle limite

COUPE 1

COUPE 2

N

Abris de jardin non réalisés par le promoteur

N° 1037A
Prop. SIMONS & Fils SRL

Plantation de haies d'essences locales

Rue du wez

Voirie Hydrocarbonné
équipée eau, électricité, téléphone

HAIE EXISTANTE CONSERVEE

Carport

Maison 2
Niv 0.00 =448.70

Maison 3
Niv 0.00 =448.70

Photo 2

Allée grenaillée

bord intérieur ligne blanche continue

HAIE EXISTANTE A ABATTRE

Maison 4
Niv 0.00 =448.90

Maison 5
Niv 0.00 =448.90

Photo 3

HAIE EXISTANTE CONSERVEE

Terrasses non réalisées par le promoteur

Limite de propriété

Photo 4

447.00
447.25
447.50
447.75
448.00
448.25
448.50
448.75
445.50
445.75
446.00
446.25
446.50
446.75

Figure 34 : coupes schématiques transversales 1 et 2

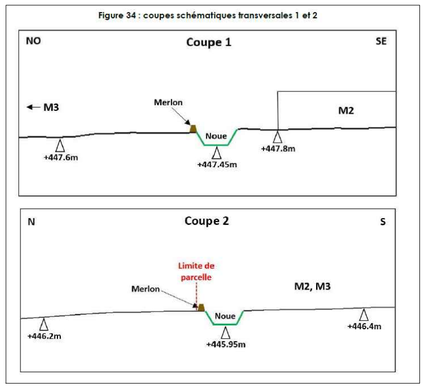

Figure 33 : localisation des coupes schématiques par rapport au projet

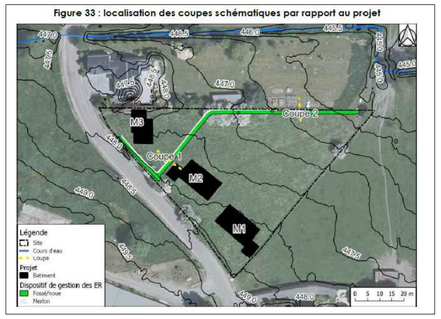

IMPLANTATION. ECH 1/200

M-O:	WSI Immobilière SRL
Architecte:	N. PERILLEUX
Dossier n°:	2024/15
N° de feuille:	1bis/17