

Province du Luxembourg

Commune de Marche-en-Famenne

Révision	Date	Commentaires
1	15/03/2023	Plan de Division

Demandeur

Plan de situation

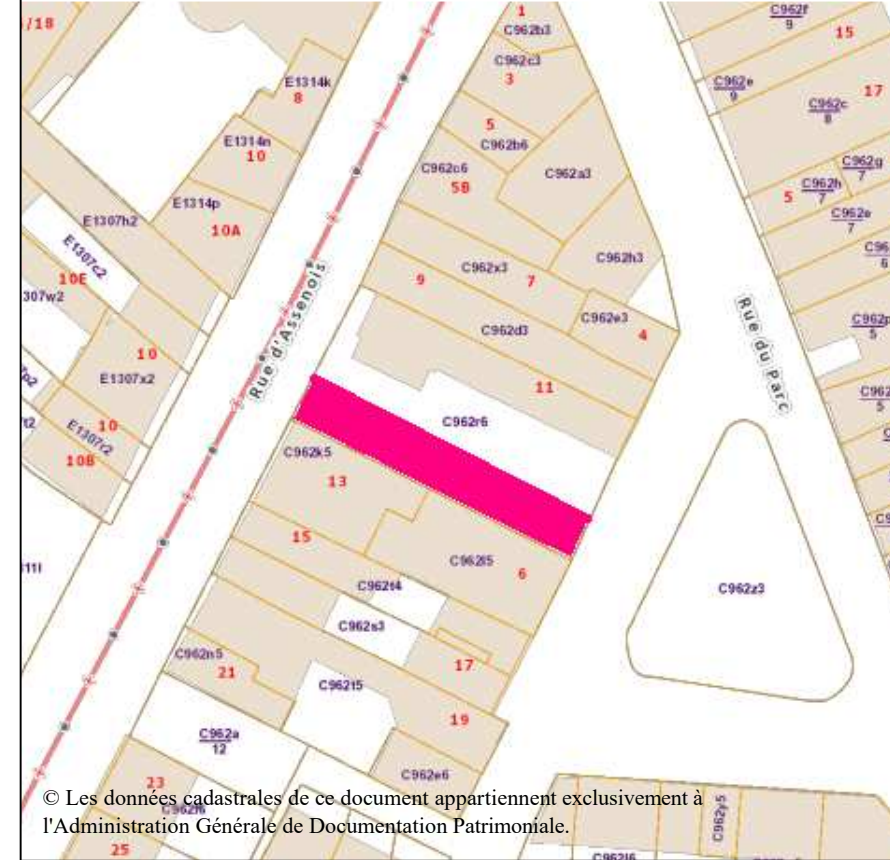

Références cadastrales

Bastogne Div 2
Section C n°962r6

Levé et dressé pour GEO-EXPERT sprl par le Géomètre-Expert soussigné

Vivian Maréchal
Inscription CFGE n°040665
ayant prêté serment près le Tribunal de Première Instance de Marche

GEO expert

Topographie - Urbanisme & Aménagement
Expertise - Développement Immobilier
Ferrières - Marche en Famenne - La Roche en Ardenne - Bastogne
info@geo-expert.be 0498/ 78.12.42.

Dossier n°

MES - 23.03 - 15

Feuille 1 de 1

Commune de Bastogne

Plan de division de la parcelle cadastrée ou l'ayant été sous Bastogne / Div 2 / Section C / n°962r6.

La division a pour but la création de 2 entités définies comme suit :

- LOT 1, "Terrain", parcelle n°962r6 *Pie*, défini au plan par le polygone 1 à 6 et repris sous liseré Magenta.
- LOT 2, "Habitation & Terrain", parcelle n°962r6 *Pie*, Solde non mesuré.

Remarques et servitudes

- Toute servitude créée du fait de la présente division grèvera ou avantagera les lots divisés, sauf convention contraire établie entre parties.

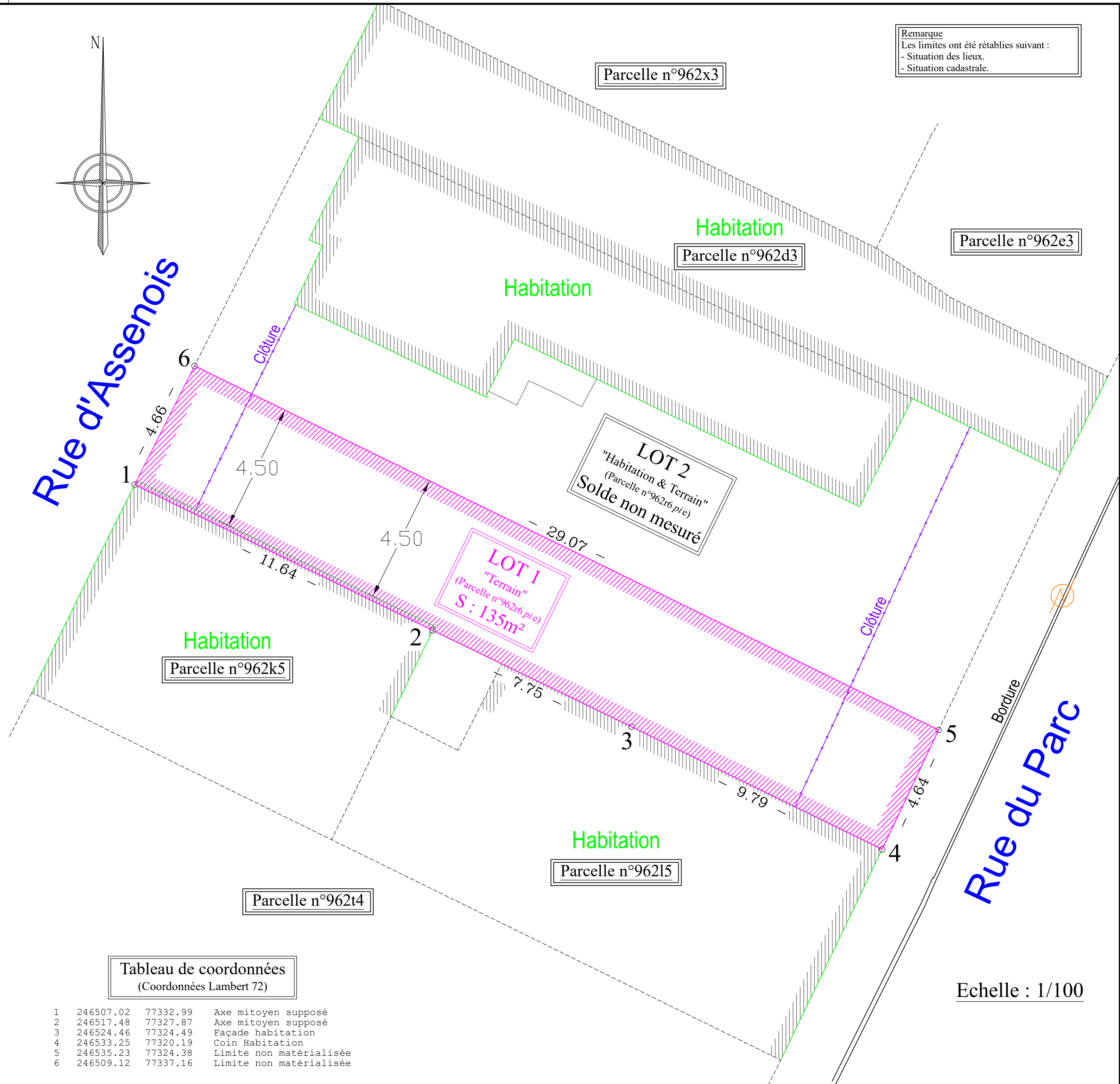

Remarque
Les limites ont été rétablies suivant :
- Situation des lieux.
- Situation cadastrale.

Tableau de coordonnées
(Coordonnées Lambert 72)

1	246507.02	77332.99	Axe mitoyen supposé
2	246517.48	77327.87	Axe mitoyen supposé
3	246524.46	77324.49	Façade habitation
4	246533.25	77320.19	Coin Habitation
5	246535.23	77324.38	Limite non matérialisée
6	246509.12	77337.16	Limite non matérialisée

Echelle : 1/100