

ECH. 1/50

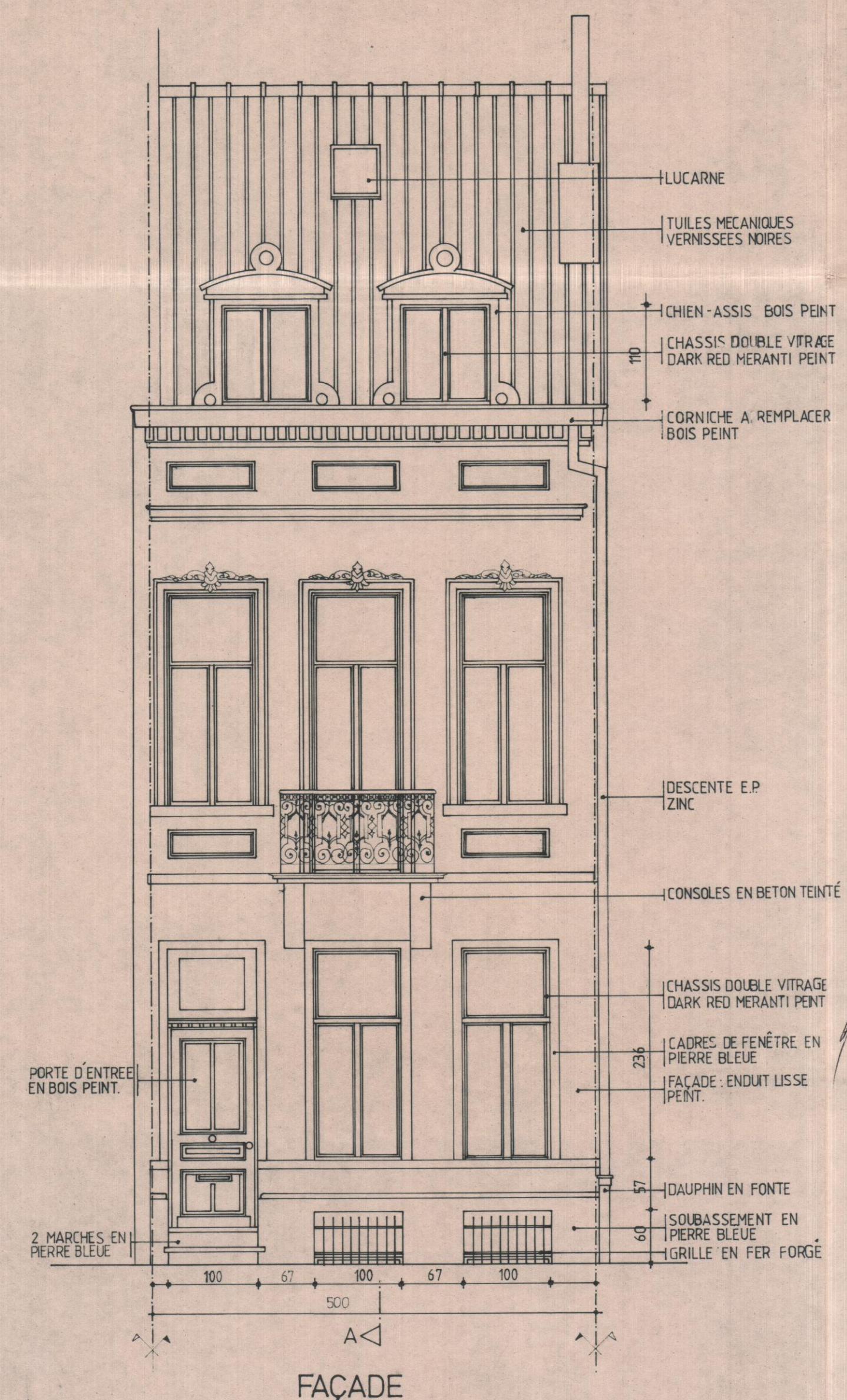
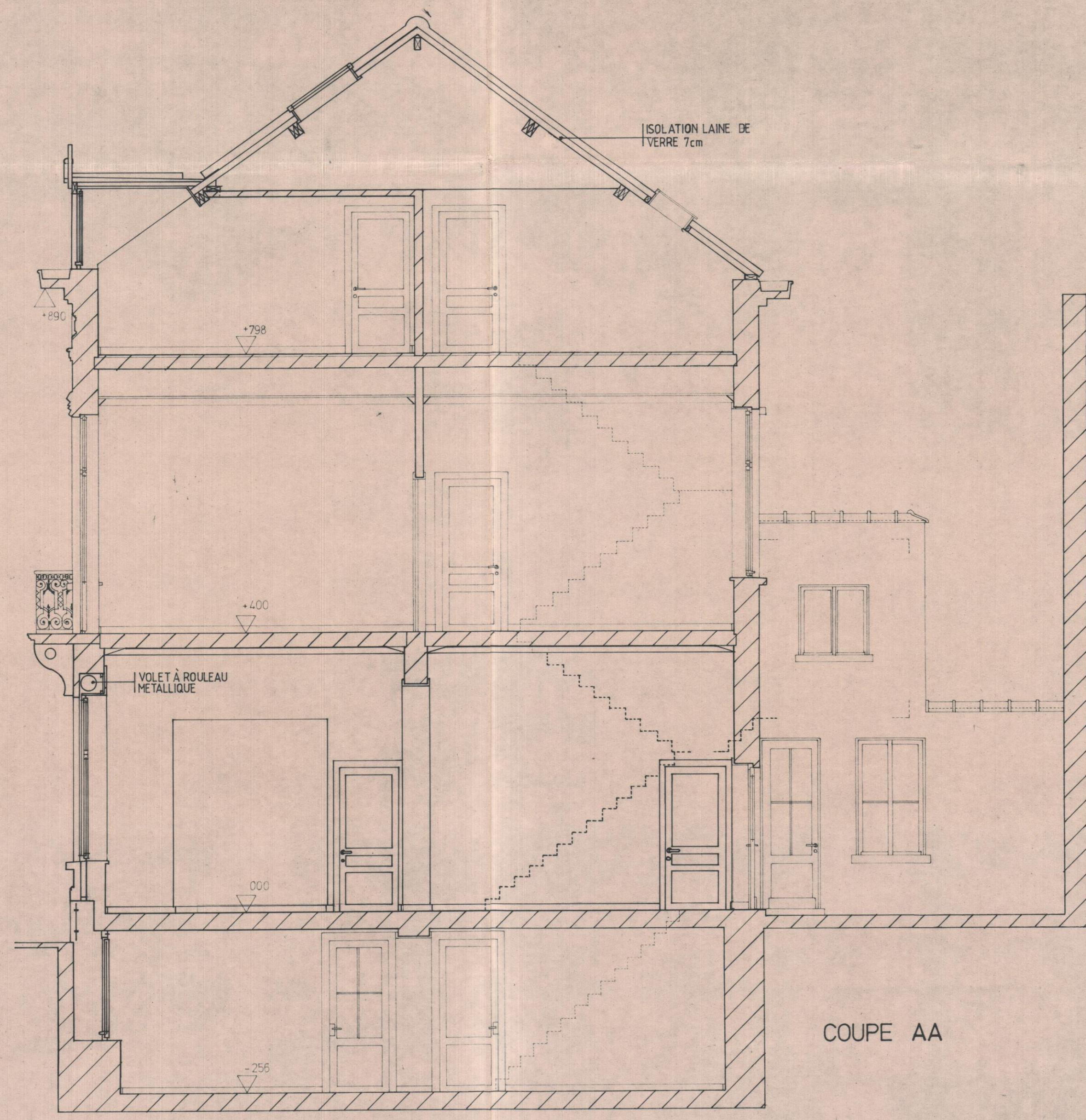

MAÇONNERIES EXISTANTES
 MAÇONNERIES NOUVELLES
 +385 NV SOUS PLAFOND
 0/00 NV SUR SOL FINI
 TOUTES COTES EXPRIEMES EN CM
 A VERIFIER IN SITU PAR L'ENTREPRENEUR

DOSSIER

SCHAE/ARBEEK
 24-07-1987
 Secrétariat
 Secrétaire N° 102

VU POUR ÊTRE ANNEXÉ A NOTRE
 ORDONNANCE N° 30618/106/87
 SCHAEARBEEK, LE 4.8.1987
 LE SECRÉTAIRE COMMUNAL, LE COLLEGE
 Par Délégation

MINISTÈRE DE LA RÉGION
 BRUXELLES
 SCHAE/ARBEEK
 - 7-05-1987
 Secrétariat
 Secrétaire

COMMUNE DE SCHAEARBEEK
 PLACE LEHON, N° 11
 PROPRIETE DE Mme M.-J. DEPAGE
 AVENUE DU PARC DE WOLLUWE, 46
 JEAN MECHELYNCK ARCHITECTE
 RUE DE L'ERMITAGE, N° 4

RENOVATION - ETAT PROJETE
 17/04/87 MODIFICATIONS
 20/04/87 Hachures
 MJD 11/002