



CONTRACTORS

Monsieur et Madame Carroll
Avenue Parmentier, 70 A
1150 Bruxelles.

Bruxelles, le 22 septembre 1988

Concerne : Clos du Bergoje - Lot N° 5.

Madame, Monsieur,

Nous vous prions de trouver ci-joint, deux plans d'implantation électrique de votre maison du Clos du Bergoje.

Pourriez vous avoir la gentillesse de l'examiner attentivement, et de nous en renvoyer un exemplaire dûment signé pour accord, avant le 27 septembre 1988.

Nous vous en remercions et vous prions d'agréer, Madame, Monsieur, nos sentiments les meilleurs.

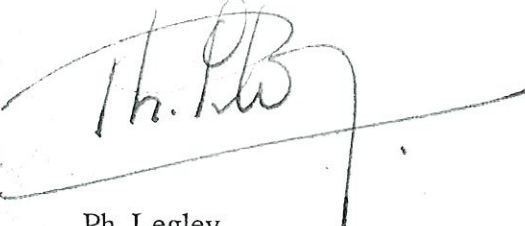
Ph. Legley
Suivi chantiers.

reçu le 27/9/88
renvoyé le 28/9/88

F.L.T. CONTRACTORS
Bld Général Jacques 211 - 1050 BRUXELLES

PROJET

Lotissement "LE BERGOJE" à Auderghem
Construction de maisons unifamiliales

Type C

OBJET

Plans, coupe, façades

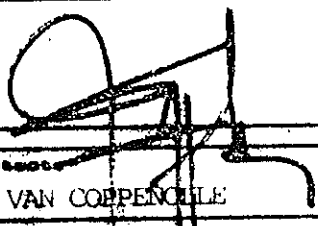

échelle

1/50

date

29.01.1987

l'architecte

LUC VAN COPPENOLLE

mod	date	description	date app	app
A	18.02.87	hauteurs sous corniche		
B	24.03.87	Gaines + Chassis		
C	09.04.87	Râtes		
D	21.04.87	Cotes en plan + cotes niveau		
E	07.09.87	Cloisons comble à ± 1.30 + velux + cotes		
F	12.11.87	Esc. jardin - Res. rue: WC + eau - combles: cloison		

TEAMS
S.A.

bureau d'architectes
architectes
aménagement
du territoire
urbanisme
infrastructure
topographie
espaces verts
Square du Béguin 211
1050 BRUXELLES
Tel: 02 / 647.90.10

plan n°
5/6

ACHETEUR LOT n°5 : Mr et Mme CAROLL

maison type C

PLAN N°1

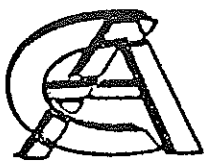

ALONGI C. s.p.a.

**ELECTRICITE & CHAUFFAGES
ELECTRIQUES**

☎ 064.22 55 92 7100 LA LOUVIERE

Facade arriere

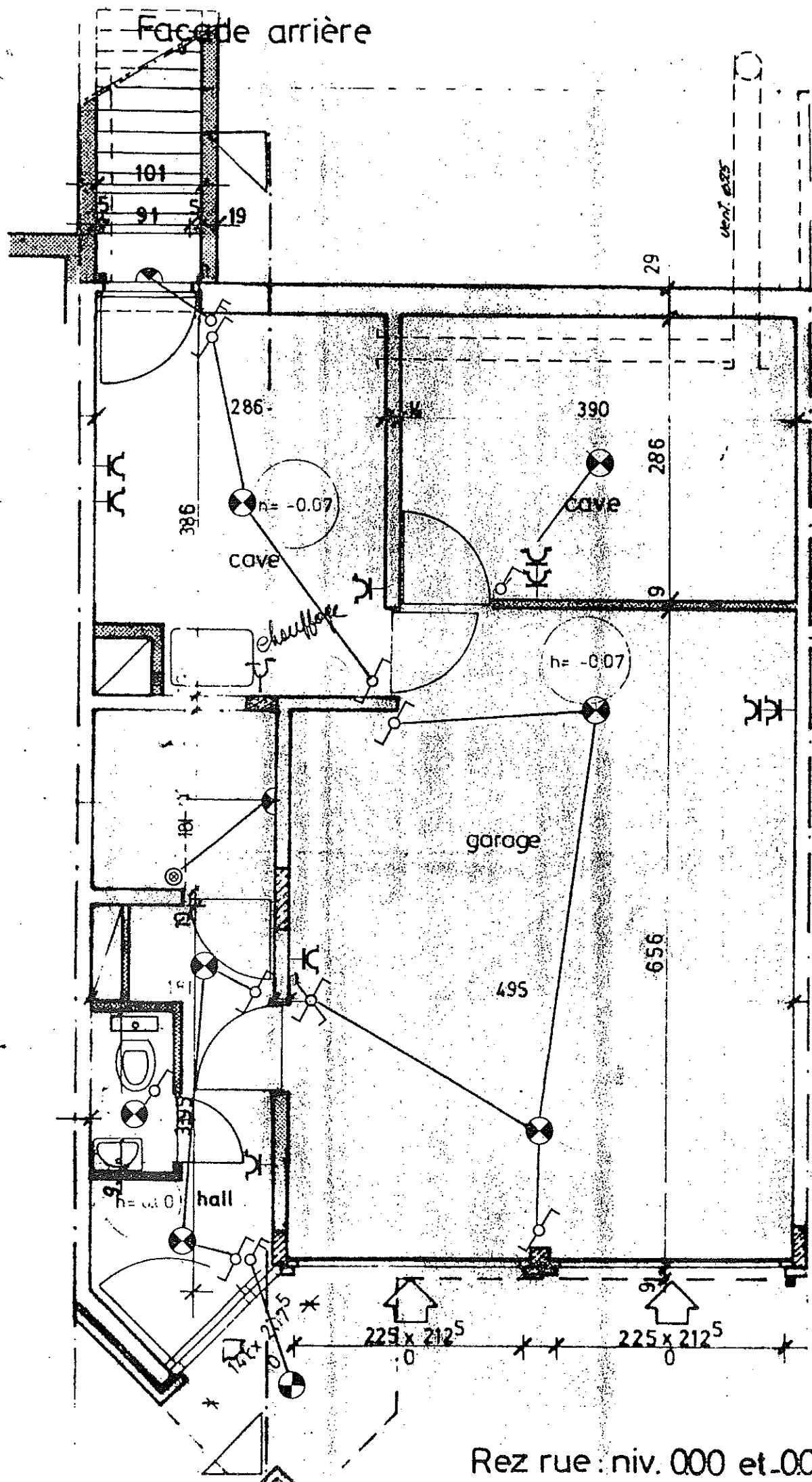

Rez rue : niv. 0.00 et -0.07

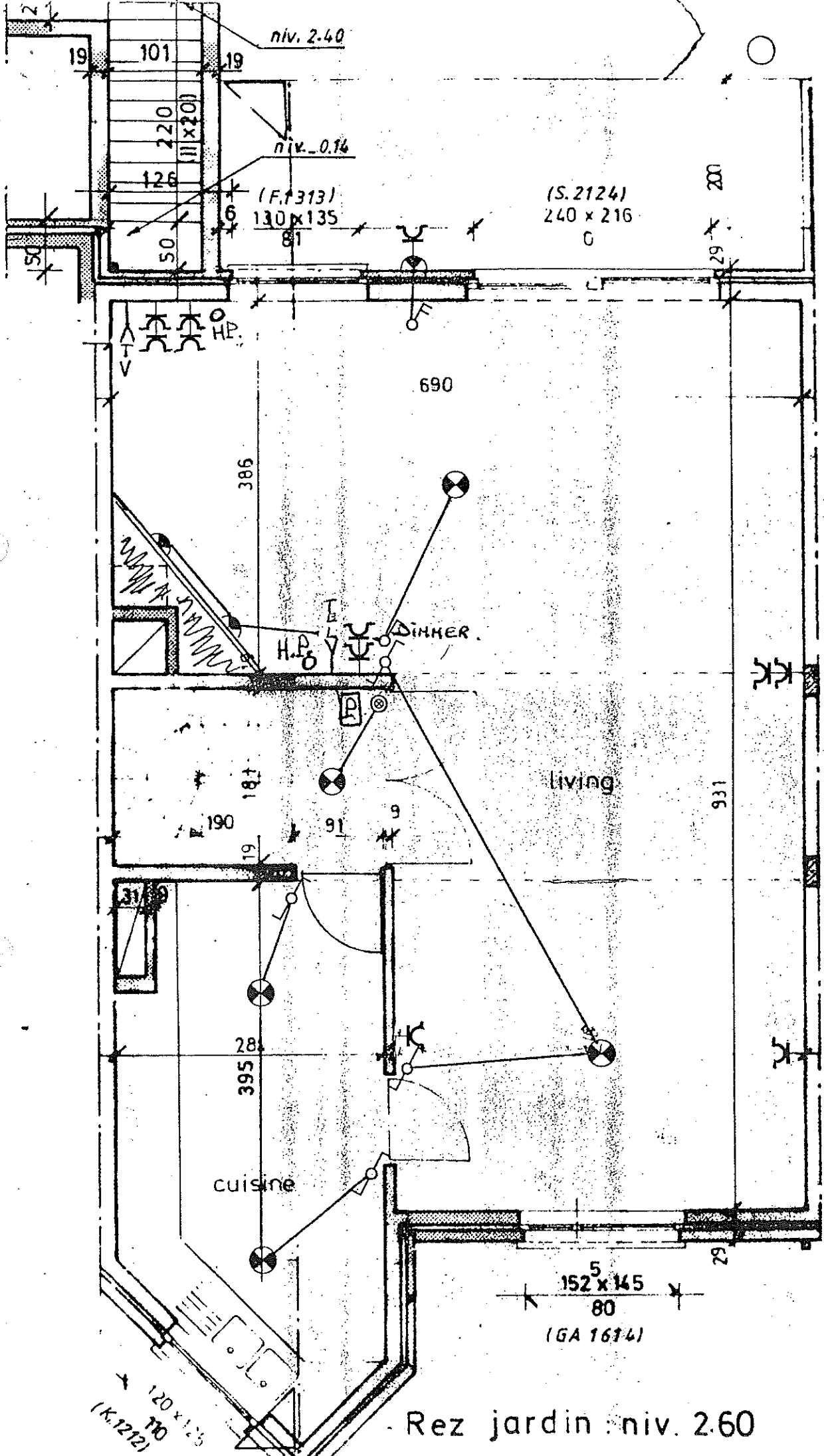

Rez jardin niv. 2.60

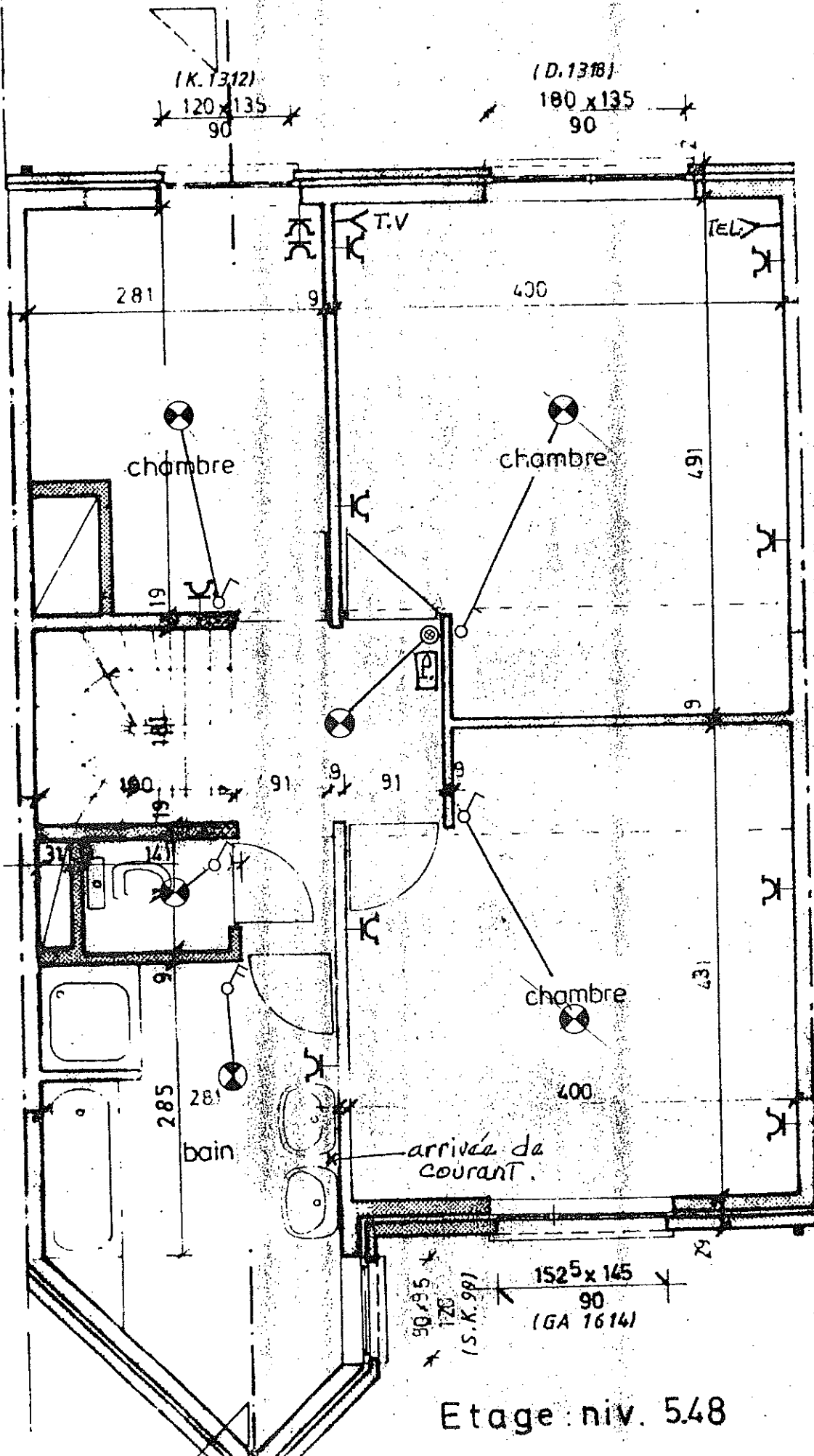

Etage : niv. 548

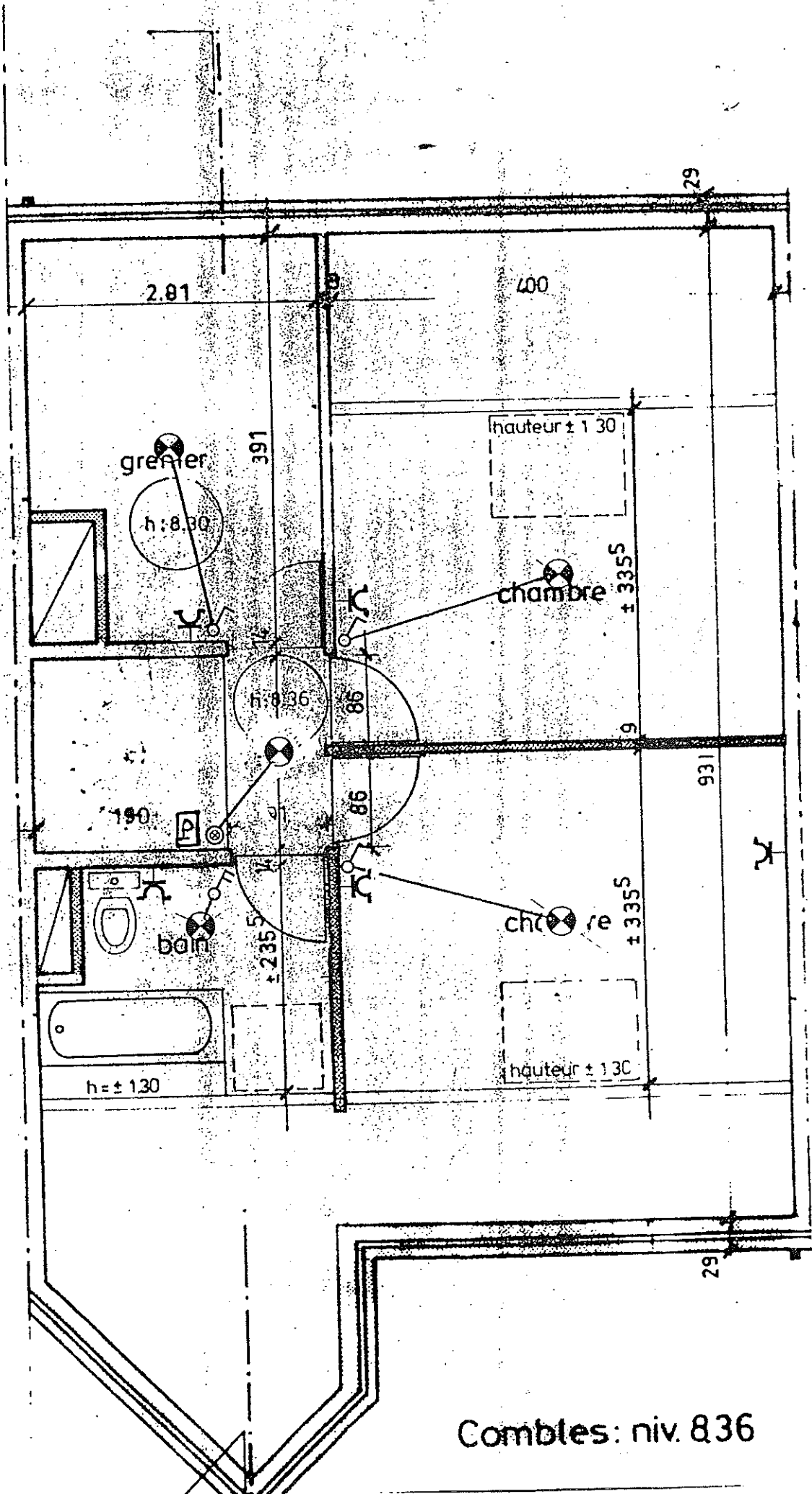

Combles: niv. 836