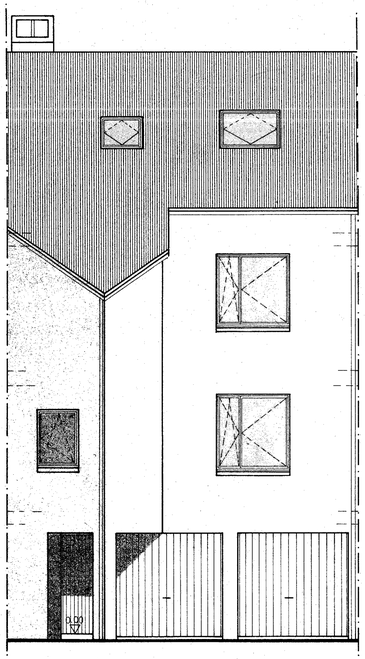

Façade avant

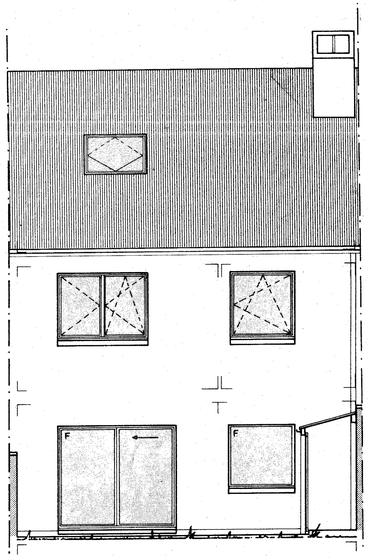

Façade arrière

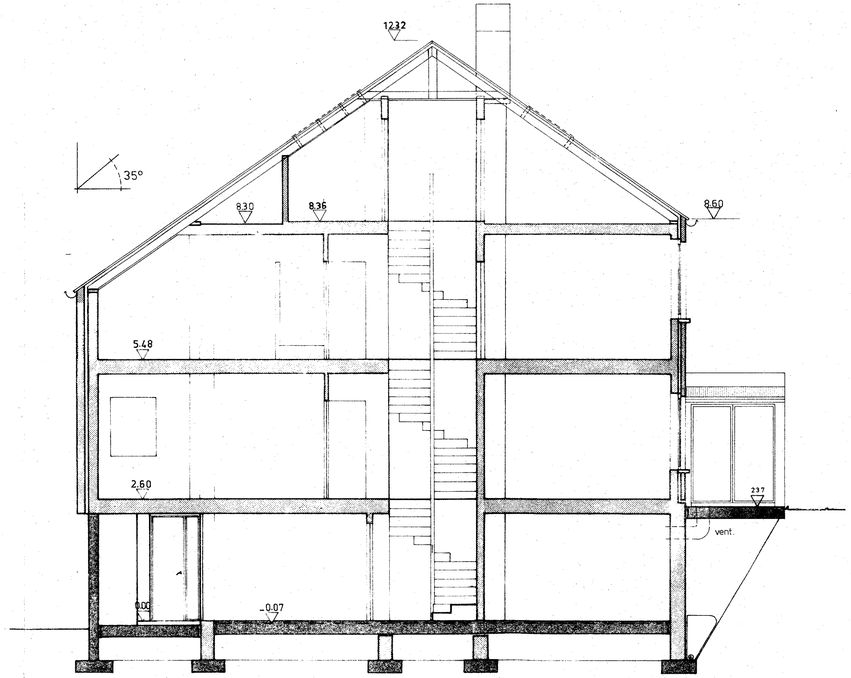

Coupe

maître de l'ouvrage	MAITRE DE L'OUVRAGE P.L.T. CONTRACTORS Bld Général Jacques 211 - 1050 BRUXELLES	dossier n°
date:	PROJET Lotissement "LE BERGOJE" à Auderghem Construction de maisons unifamiliales Type C	TEAM S.a. bureau d'études architecture, aménagement du territoire, urbanisme, infrastructures, topographie, sécurité
l'entrepreneur date:	OBJET Plans, coupe, façades	
	échelle 1/50 · date 29.01.1987 · l'architecte LUC VAN COPPENOLLE	Square de Meeûs 23/27 1050 BRUXELLES tél.: 02/512.98.15

mod	date	description	dess	app
A	18.02.87	hauteurs sous corniche		
B	24.03.87	Gaines + Chassis		
C	03.04.87	Bêtes		
D	21.05.87	Cotes en plan + cotes niveau		
E	07.09.87	Cloisons comble à ±1.30 + velux + cotes		

plan n° 5/5

ACHETEUR LOT n°5 : Mr et Mme

maison type C

16/10/87

Le Propriétaire

D. GRAVEUS

Le Pouvoir

D. GRAVEUS

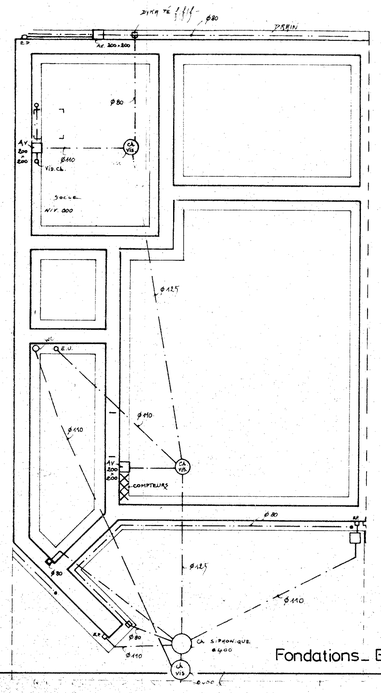

Fondations_ Egouts

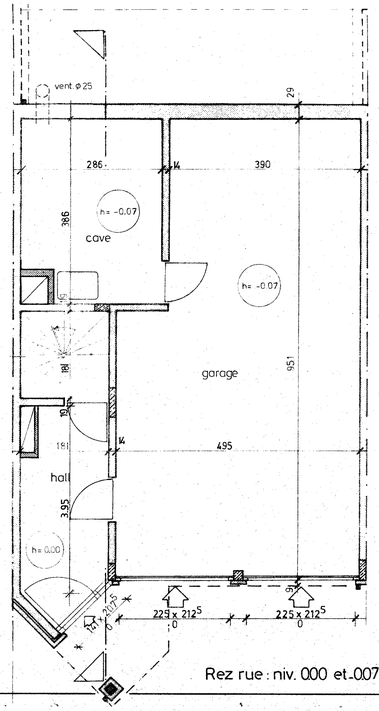

Rez rue : niv. 000 et -007

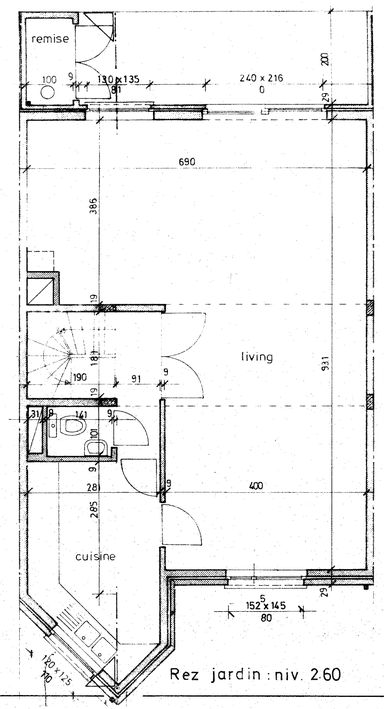

Rez jardin : niv. 2.60

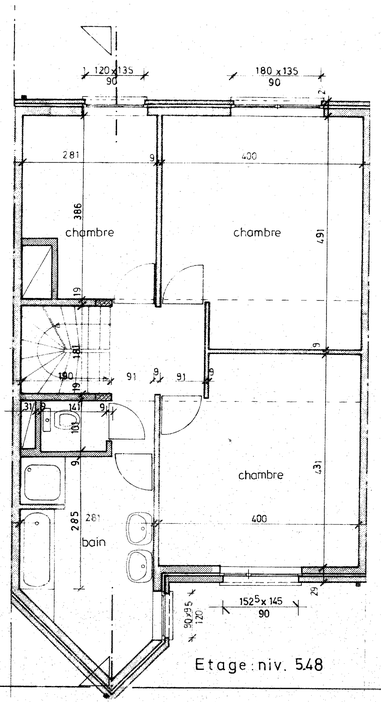

Etage : niv. 5.48

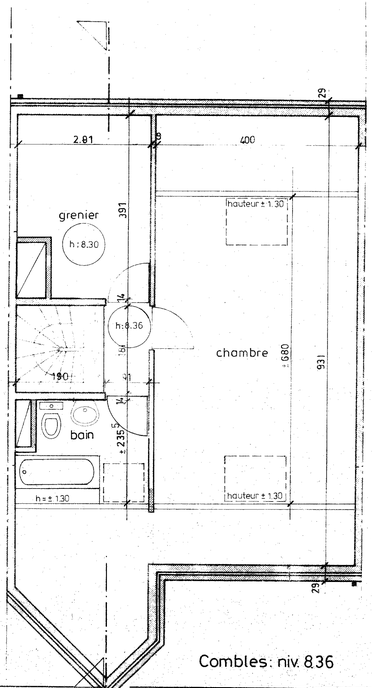

Combles : niv. 8.36