

SITUATION

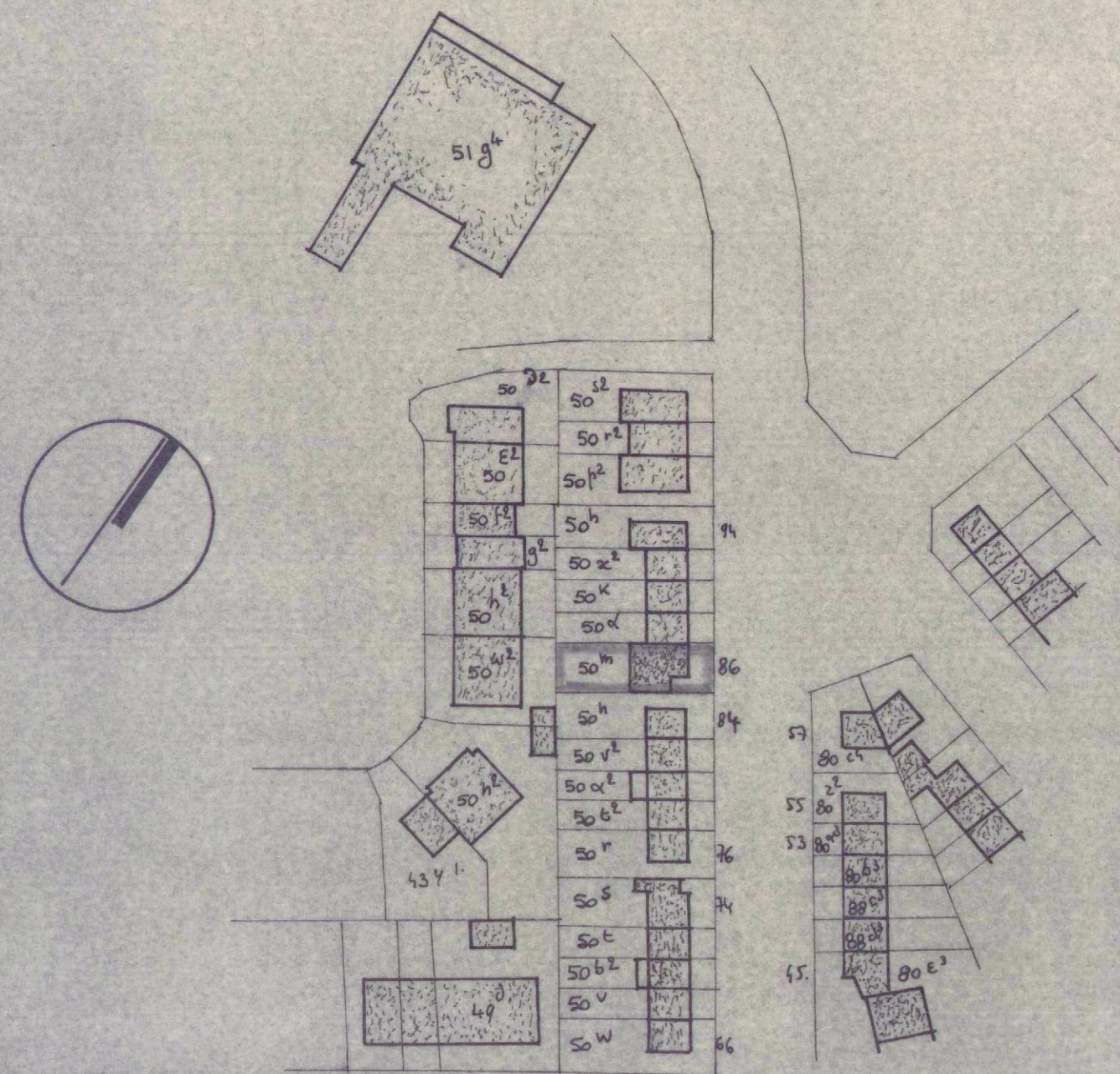

PLAN CADASTRALE
1/1250

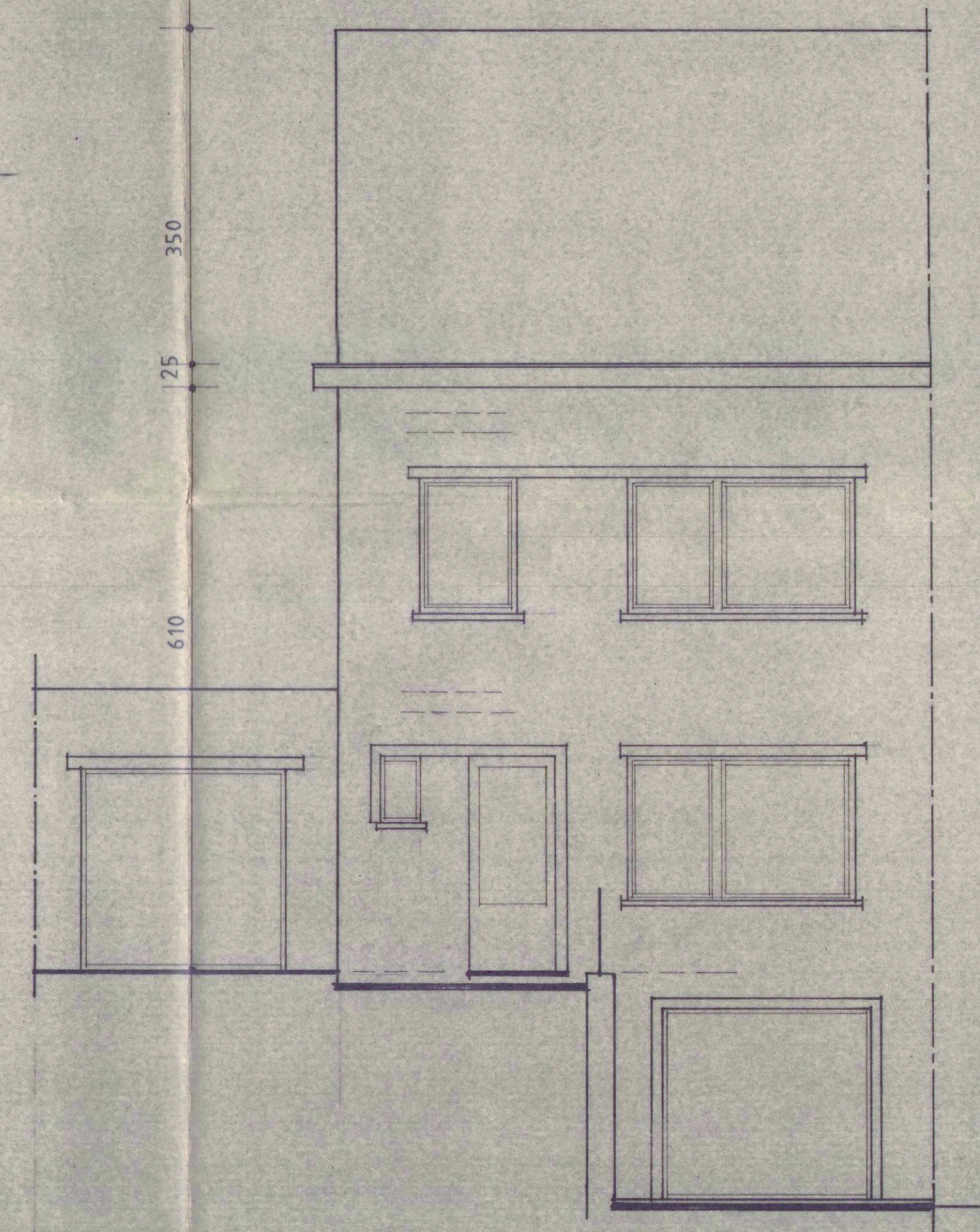
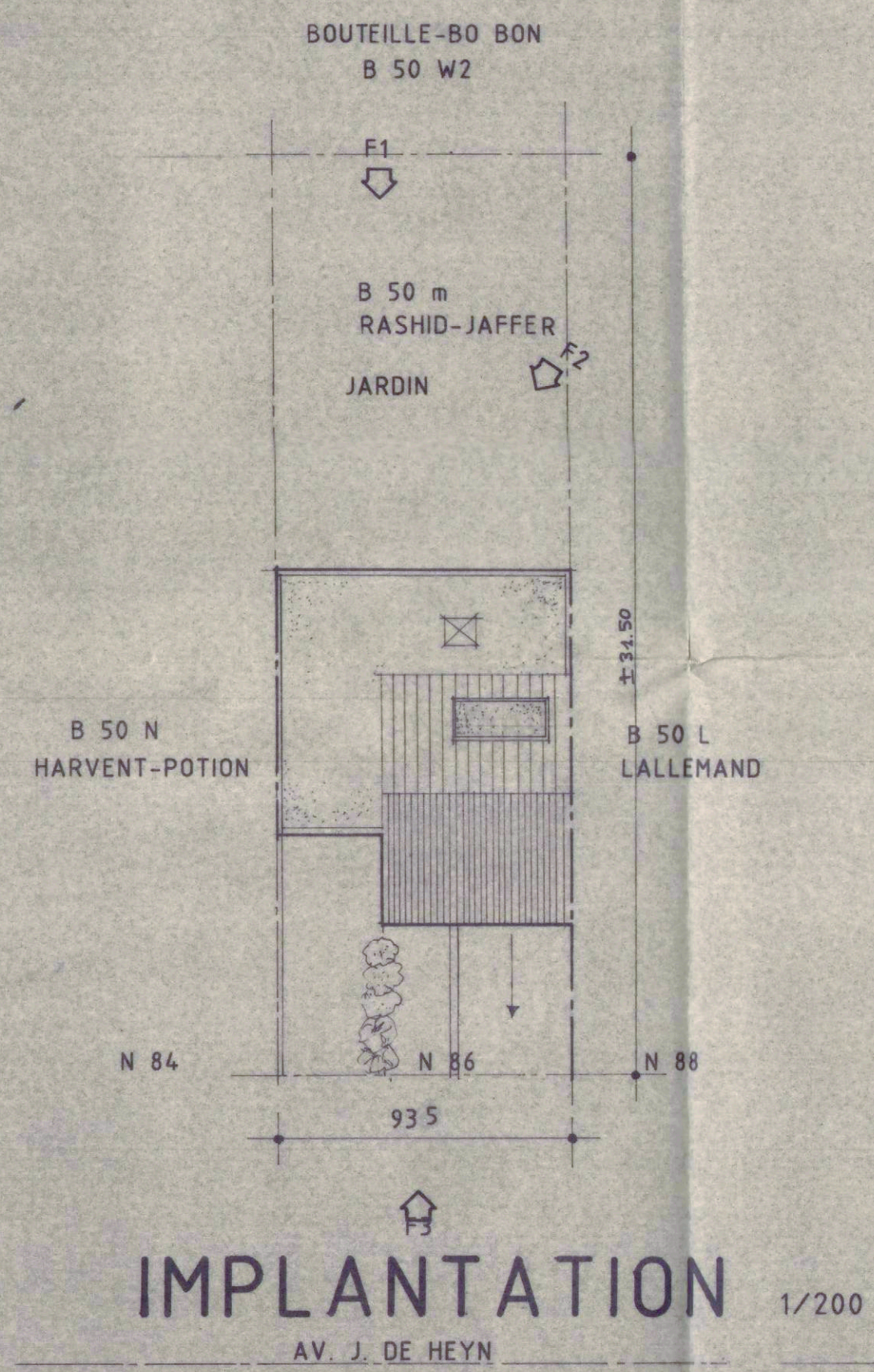

FACADE AV J DE HEYN
INCHANGE

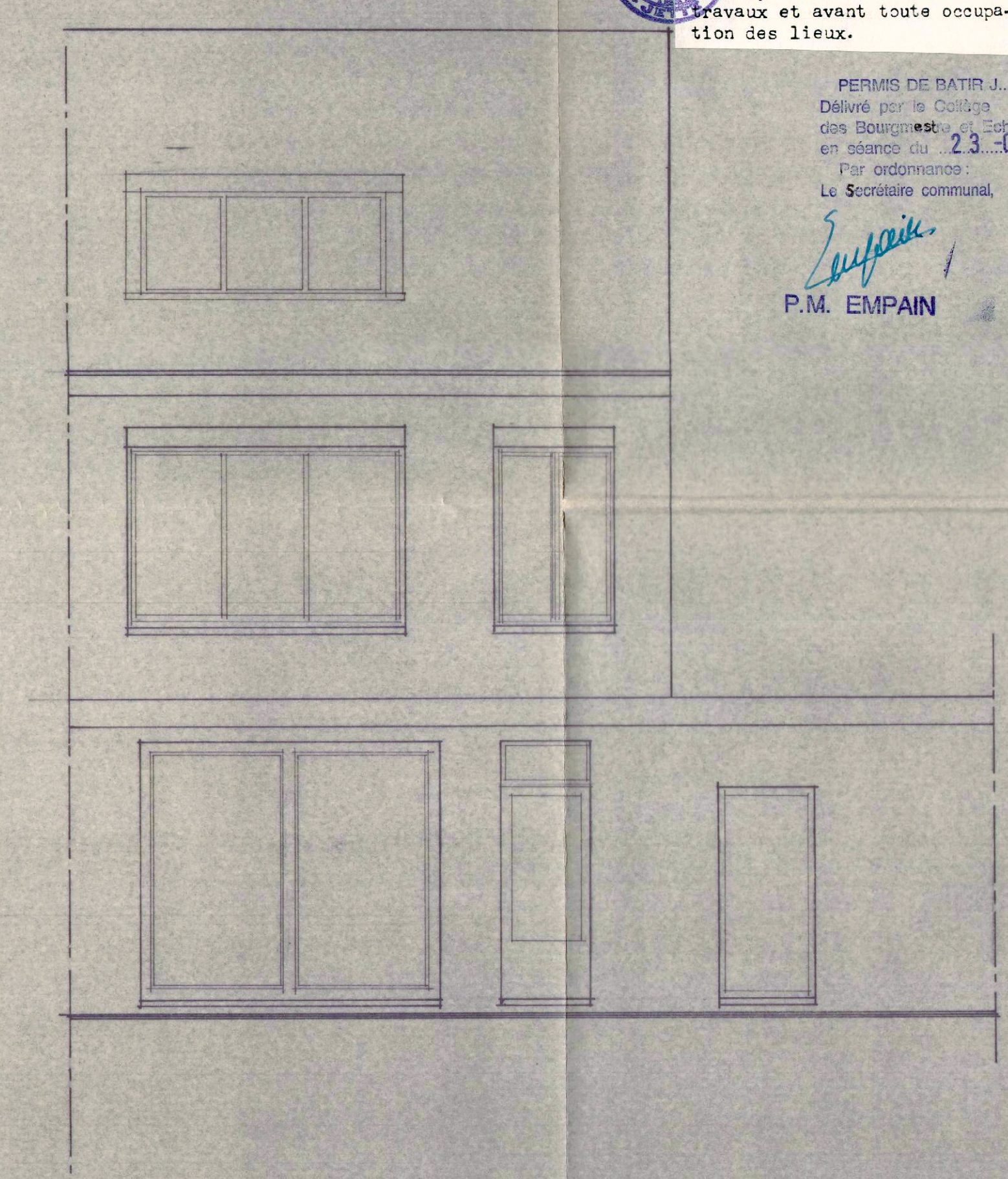

FACADE ARRIERE
INCHANGE

PROVINCE BRABANT
 COMMUNE 1090 BRUXELLES -JETTE
 PROJET TRANSFORMATION
 DEMANDEUR MR. RASHID HUSSAINALI
 AVENUE J DE HEYN 86
 1090 BRUXELLES
 TERRAIN A BATIR AVENUE J DE HEYN 86
 1090 BRUXELLES
 SECTION B 4 50 m
 ARCHITECTE HERZEEL JEAN
 NOTSTRAAT 12
 1700 ASSE
 ECHELLE 1/50
 SIGNATURE.

LE DEMANDEUR L. ARCHITECTE L. ENTREPRENEUR

(Signatures)

DATE : 04/12/89

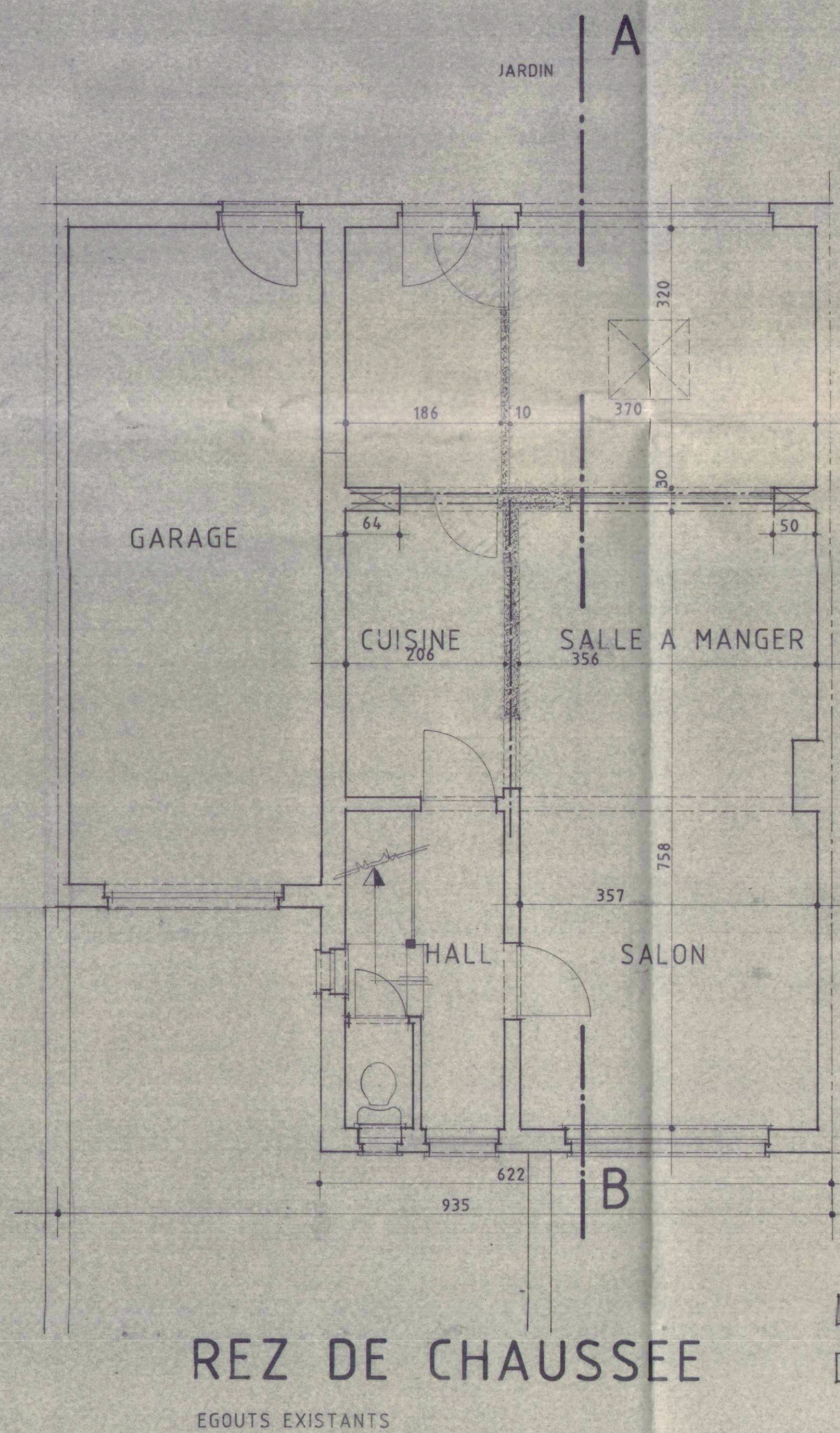

REZ DE CHAUSSEE

■ A DEMONTER
 □ EXISTANT
 ▭ INCHANGE

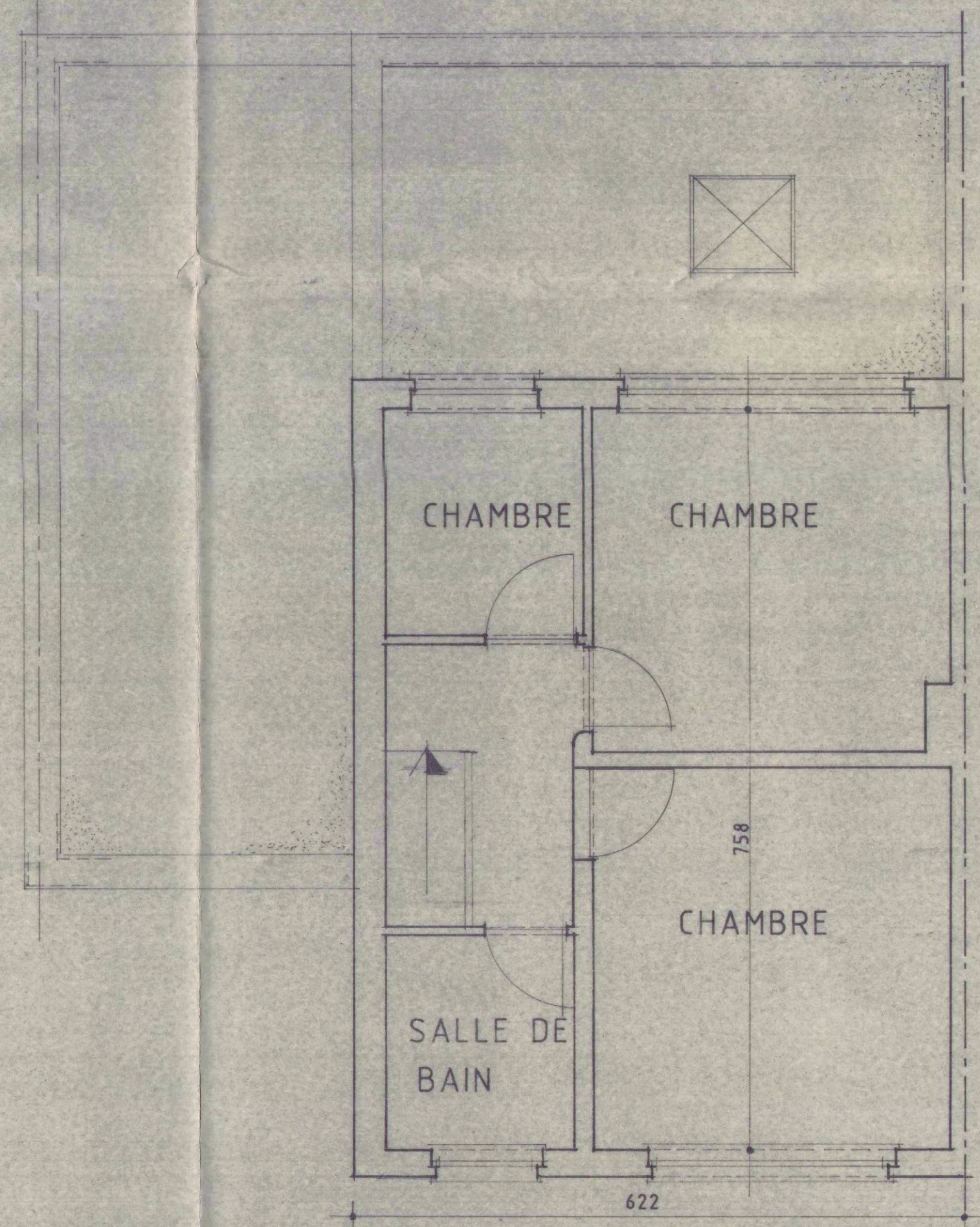

PLAN DE L'ETAGE INCHANGE

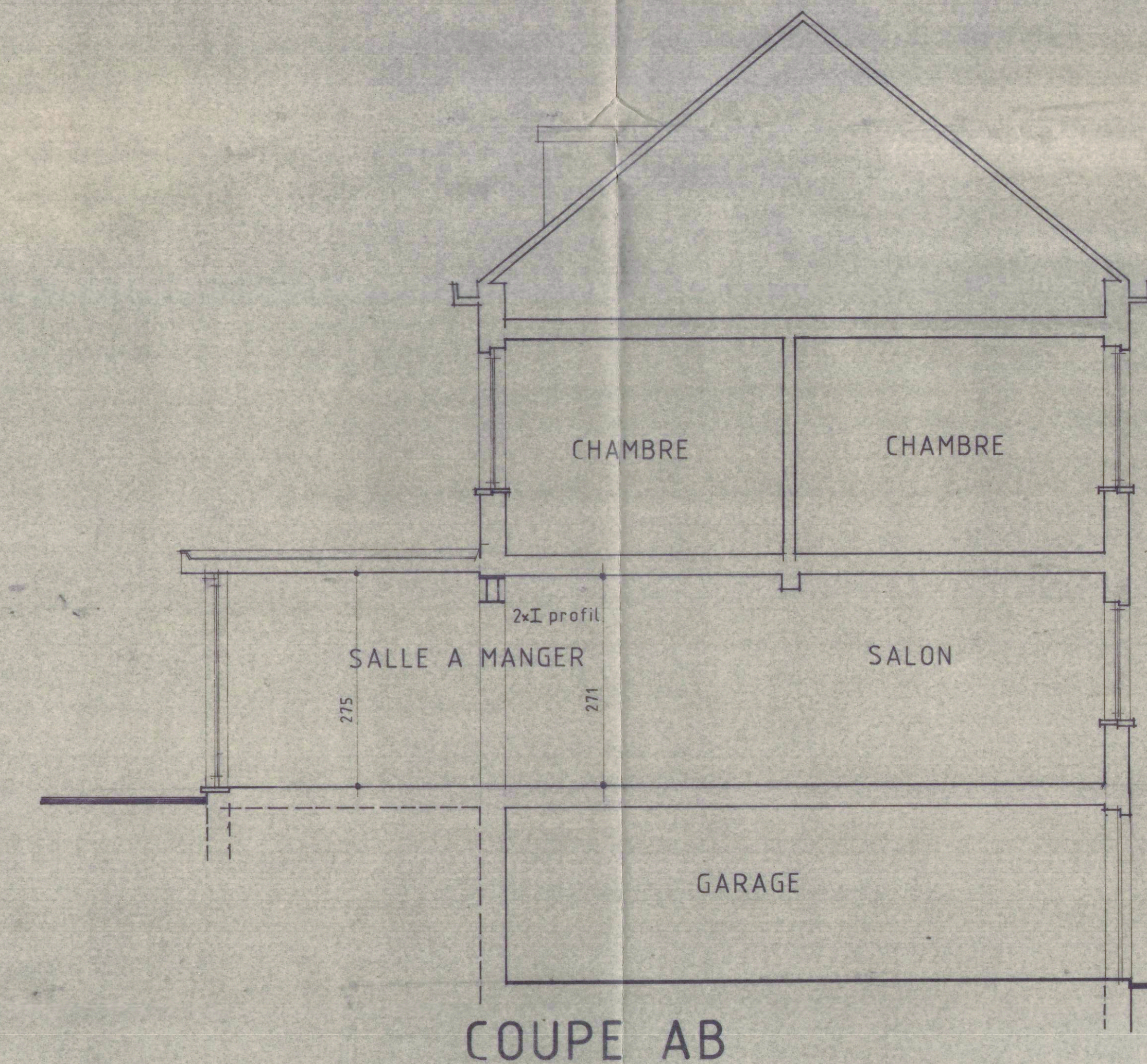

COUPE AB

Le titulaire du permis devra
 présenter une attestation de
 conformité du service incendie
 auprès de l'Administration com-
 mune, dès l'achèvement des
 travaux et avant toute occupa-
 tion des lieux.

PERMIS DE BATIR J. 6.1.3.0
 Délivré par le Collège
 des Bourgmestres et
 échevins en séance du 23.05.1990.
 Par ordonnances:
 Le Secrétaire communal, Le Collège,
 Pour le Bourgmestre J.L. Thyse :
 L. Vermeiren

P.M. EMPAIN