

Mission: 201900312000983

Client / Entreprise: PROGEST S.A. Rue JB Vifquain, 16 7110 Strépy-Bracquegnies

ProKo.: ELEC-09

Num. rapport: 201900001219-V.0

N° Client: 201900001538

Réf.PV précédent:

Contact: Socatra

TVA: BE0874625145

Date d'émission: 6/03/2019

EXEMPLAIRE ORIGINAL

PROCES-VERBAL D'UNE INSTALLATION ÉLECTRIQUE BT DE RACCORDEMENT DÉFINITIF ou RÉSIDENTIEL

GÉNÉRALITÉ

Type d'installation: Nouvelle Type de locaux: Appartement
Lieu d'inspection: Rue du vieux moulin 103 1160-AUDERGHEM
Type d'inspection: examen de conformité Suivant AREI: Art86/Art270/
Date d'inspection: 6/03/2019 Contrôle suivant dans - mois, ou avant 6/03/2044
Propriété de: Socatra Inspecteur: KOLUKISAUGLU, Alein
Installateur: PROGEST S.A. T.V.A.: BE0874625145
NRN: Délivré à: Date:

DESCRIPTION

Noméro EAN: Compteur: Absent Index I: Absent Index II: Absent
Raccordement: Réseau souterrain
Tension de serv.: 2x230V I max. instal.: 63A Protection principale: aut. 2p 50A 2p 63A
Liaison comptage-coffre de repart.: Type de câble: XGB Nombre de cond.: 2 Section: 16 mm2
Électrode de terre: type: boucle Section: 35 mm2 Résistance de dispersion: =<5 Ohm
Inter.Diff.Général: 4P 63A/300mA est plombé par scelles: p.a Diff. supplém.: 4P 63A/30mA
Fonctionn. bouton d'essai: en ordre Contrôle Boucle de défaut: en ordre Résist. d'isolement général: >1 MOhm
Installation exécutée conformément aux schéma's en ordre Etat du matériel électrique: en ordre
Protection contre les chocs électriques: Contact direct: en ordre Contact indirect: en ordre
Continuité PE et liaison équipotentielle: en ordre Matériel fixe ou mobile: en ordre
Description Installation: voir les schémas en annexe schéma unifilaire et schéma de position ont été signés pour approbation
Pas encore placés: cuisine salle de bain C.C. compt.gaz compt.d'eau liaison équip. principale équip.-supp.
Nombre de tableaux: 1 Nombre de circuits terminaux: 16 :

CONSTATATIONS

Note (N) - Remarque (O) - Infraction (I) - les numéros réfèrent aux infractions standardisées

N11 -Sauf stipulation contraire, les appareils et machines raccordés à l'installation fixe, ne font pas partie de l'inspection..

N12 -Le présent contrôle porte sur les parties aisément accessibles et visibles de l'installation et exclu les parties cachées tel que les cloisons, les faux-plafonds, etc.

N13 -Sauf stipulation contraire, l'examen porte exclusivement sur l'état et le bon fonctionnement de l'installation. Sa conception sort du cadre de la mission.

N01 (Appartement D 02) -

CONCLUSION

L'INSTALLATION EST CONFORME AU RGIE

L'installation peut rester/ être mise en service. L'installation doit être contrôlée au plus tard à la date mentionnée ici dessus, telle que prévu par Art. 271 du RGIE, ainsi qu'avant toute mise en service d'une modification importante ou d'une extension notable, exécutées avant cette date.

Pour le Directeur Technique,

L'Inspecteur,

ORGANISME DE CONTROLE
IBAN: BE47 7320 3883 2080
www.inspectbelgium.be

INSPECT BELGIUM ASBL
TVA BE 0647.601.296
Rue Provinciale 62, 1301 Wavre

TEL 010/280.577
Info@inspectbelgium.be

Mission: 20190312000983

N° Client: 201900001538

Client / Entreprise: PROGEST S.A. Rue JB Vifquain, 16 7110 Strépy-Bracquegnies

ProKo.: ELEC-09

Réf.PV précédent.:

Num. rapport: 201900001219-V.0

Contact: Socalra

TVA: BE0874625145

Date d'émission: 6/03/2019

EXEMPLAIRE ORIGINAL



INFORMATIONS GÉNÉRALES

Le propriétaire de l'installation électrique en présence ou son gérant est tenu par les prescriptions réglementaires suivantes, conformément à AM du 06.12.2006 Art273-7

1. l'obligation de conserver le rapport de conformité dans le dossier de l'installation électrique.
2. l'obligation de renseigner dans le dossier toute modification intervenue dans l'installation et l'obligation de faire procéder à un contrôle de conformité de toute modification ou extension importante de l'installation électrique soit par un organisme agréé soit par l'autorité habilitée ou chargée de le faire selon les prescriptions de l'article 275.
3. l'obligation d'aviser immédiatement le Service Public Fédéral ayant la Sécurité du Travail dans ses attributions et le Service Public Fédéral ayant l'Energie dans ses attributions de tout accident survenu aux personnes et du, directement ou indirectement, à la présence d'électricité.

ELECTRICIEN
PROGESTSA
 Rue JB VIFOUAIN 16
 7110 Strépy-Braquegnies
 Tel. 064 / 861 020



IMMEUBLES D'APPARTEMENTS
PARC SAINTE-ANNE
 R. du vieux Moulin, 103
 1160 - Auderghem

Date : 07/03/19
 ZONE D
 Appartement: 02

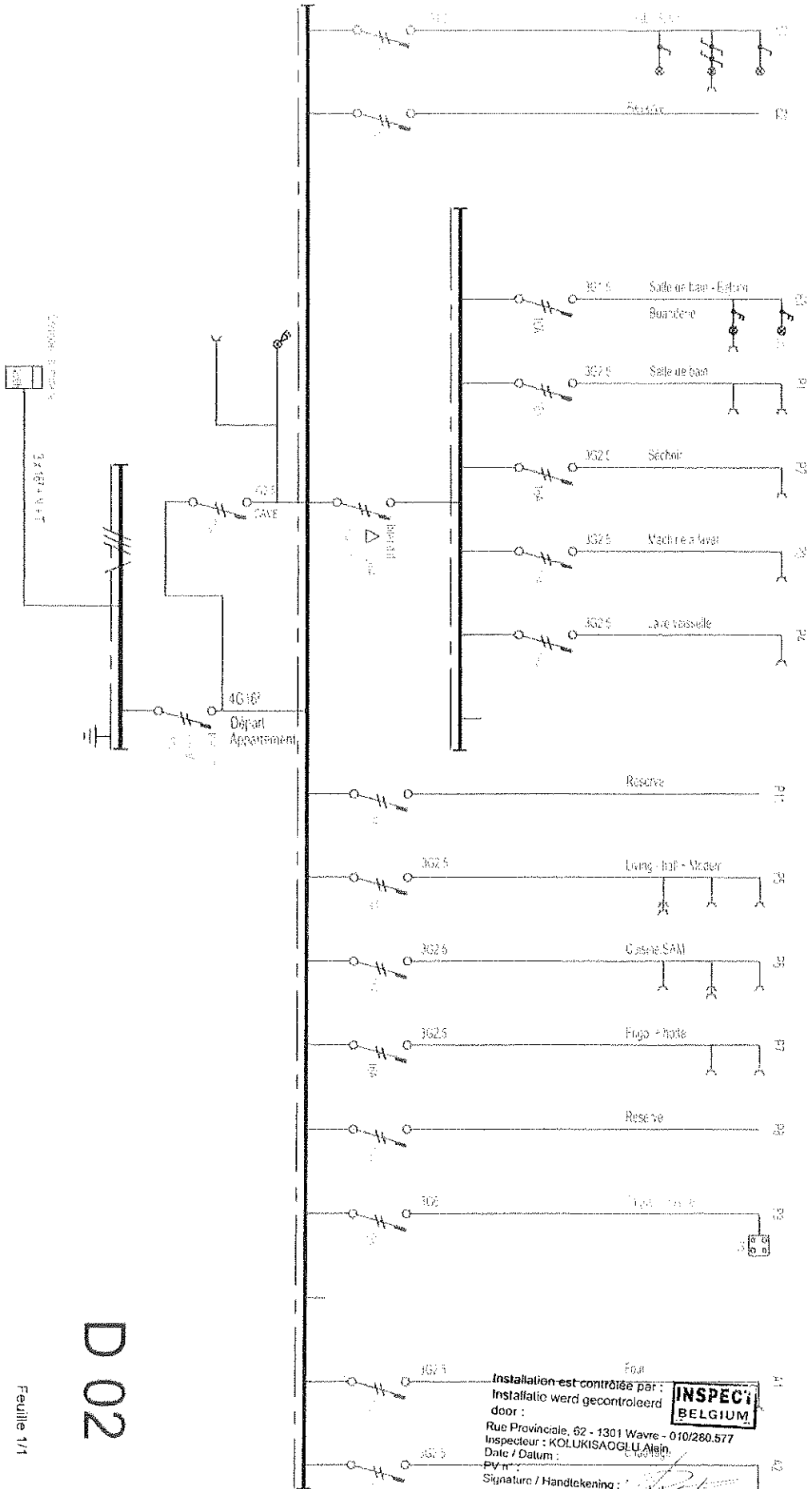

D 02

Feuille 1/1

Installation est contrôlée par :
 Installatie werd gecontroleerd door :
INSPECTIE BELGIUM
 Rue Provinciale, 62 - 1301 Wavre - 010/280.577
 Inspecteur : KOLUKISAUGLU Alain
 Date / Datum :
 PV n° :
 Signature / Handtekening :

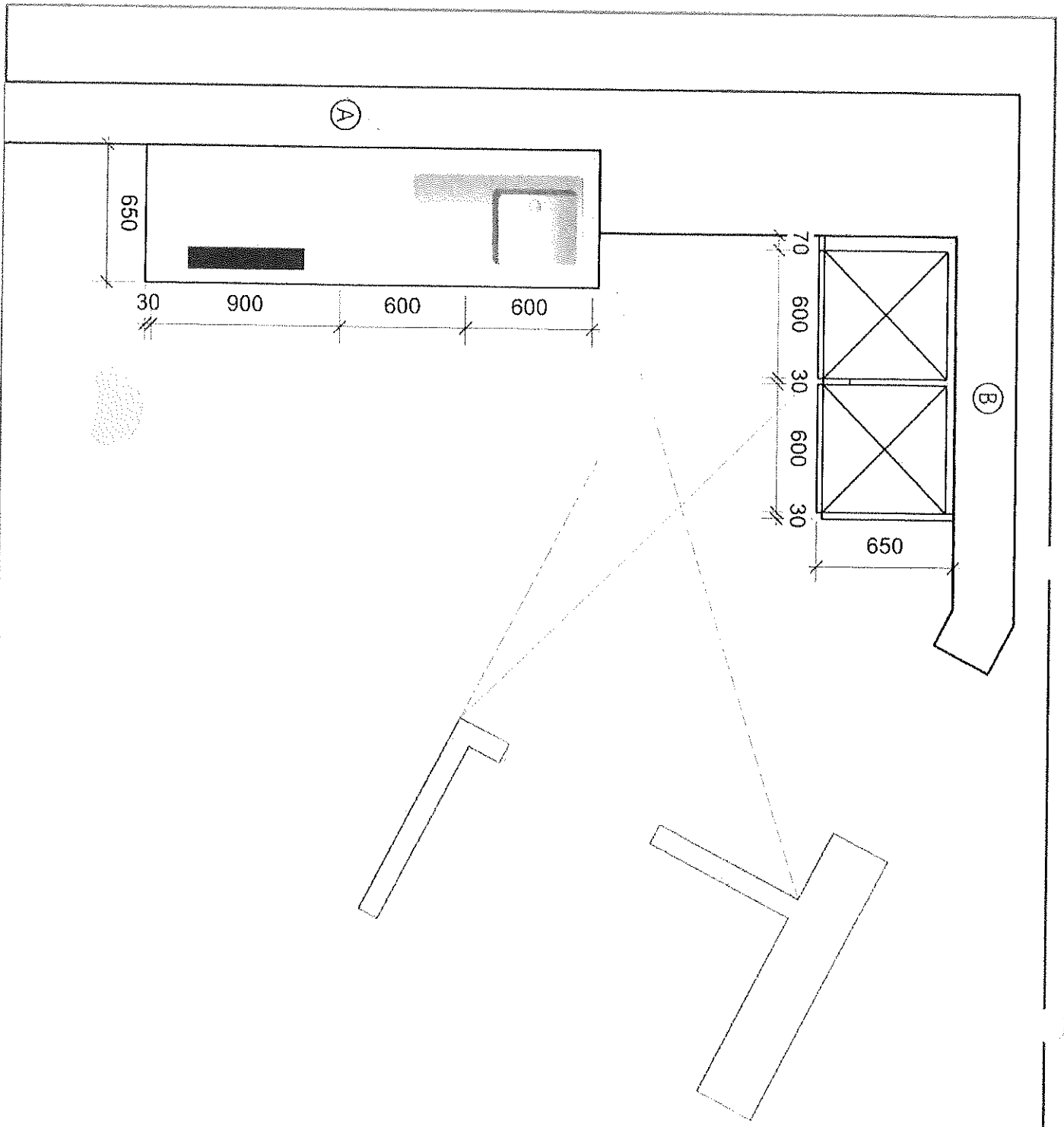

bulthaup

D02

Mme. de D...

Installation est contrôlée par :
 Installatie werd gecontroleerd door :
 Rue Provinciale, 62 - 1301 Wavre - 010/280677
 Inspecteur : KOLUKISA OGLU Alein
 Date / Datum :
 PV n° :
 Signature / Handtekening :



b concept sprl-bvba leuvensesteenweg, 323
 1932 St Stevens Woluwe
 T +32 (0)2 880.68.60 immo@bulthaupconcept.be

cotation / maten : mm

Plans TECHNIQUE Projet: Parc Sainte Anne

Deze tekening is niet bindend / Ce dessin est non contractuel

ref.: **D02**

16.06.2017

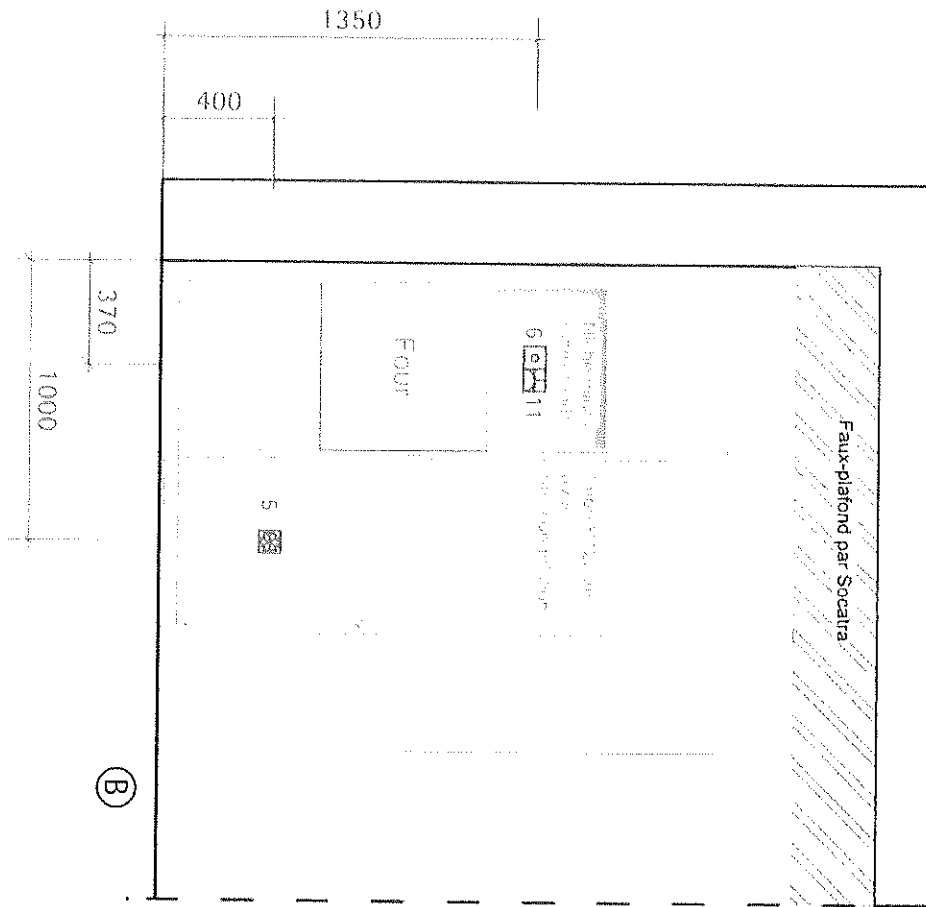

bulthaup

D02

Mme. de Doot

Installation est contrôlée par :
 Installatie werd gecontroleerd door :
 Rue Provinciale, 62 - 1301 Wavre - 010/286527
 Inspecteur : KOLUKISAOGLU Alein
 Date / Datum :
 PV n° :
 Signature / Handtekening :



b concept sprl-bvba leuvensesteenweg, 323
 1932 St Stevens Woluwe
 T +32 (0)2 880.68.60 immo@bulthaupconcept.be

cotatie / maten : mm

Plans TECHNIQUE

Projet: Parc Sainte Anne

Deze tekening is niet bindend / Ce dessin est non contractuel

ref.: **D02**

16.06.2017

**LEGENDE TECHNISCH PLAN
LEGENDE PLAN TECHNIQUE**

Maatvoering in mm, in center van het stopcontact. De maatvoering start van afgewerkte vloerpas tot plafondhoogte.
Cotations en mm, au centre des prises. Les cotations sont données par rapport au sol fini et murs plafonnés.

Dit is een technisch plan van electriciteit+loodgieterwerk van de keuken meubelen en toestellen, inclusief stopcontacten op werkblad hoogte.
De plafond verlichting en schakelaar zijn op dit plan niet getekend/niet inbegrepen.
Ceci est un plan technique électricité+plomberie des meubles de cuisine et appareils électroménagers, y compris les prises au niveau du plan de travail.
L'éclairage au plafond et son interrupteur ne sont ni dessinés/ni inclus dans ce plan.

- 1 Warm water, 1 enkele Shellkraan
Eau froide, 1 simple robinet Shell
- 2 Waterafvoer diameter 50mm + Geberit afdichting 40mm
Evacuation diamètre 50mm + joint Geberit 40mm
- 3 Koud water, 1 dubbele Shellkraan + aansluiting voor vaatwasser.
Eau froide, 1 double robinet Shell + raccord pour lave-vaisselle
- 4 Vaatwasser. In eiland, een kabel van 1.50m voorzien.
Lave-vaisselle. En îlot, prévoir un câble de 1,50m.
- 5 Koelkast / Diepvriezer
Réfrigérateur / Congélateur
- 6 Oven
Four
- 7 Kookplaat/ verdeeldoois trifase
Tiroir chauffant
- 8 Stoomoven met aan-en afvoer voor water
Four vapeur avec raccordement à l'eau + évacuation.
- 9 Elektrische stopcontact 16A/230V, verticaal of horizontaal, zie op plan.
Prise 16A/230V, vertical ou horizontal, voir plan.
- 10 Elektrische stopcontact 16A/230V, verticaal of horizontaal, zie op plan.
Prise 16A/230V, vertical ou horizontal, voir plan.
- 11 Elektrische stopcontact 16A/230V, verticaal of horizontaal, zie op plan.
Prise 16A/230V, vertical ou horizontal, voir plan.
- 12 Elektrische stopcontact 16A/230V, verticaal of horizontaal, zie op plan.
Prise 16A/230V, vertical ou horizontal, voir plan.
- 13 Elektrische stopcontact 16A/230V, verticaal of horizontaal, zie op plan.
Prise 16A/230V, vertical ou horizontal, voir plan.
- 14 Elektrische stopcontact 16A/230V, verticaal of horizontaal, zie op plan.
Prise 16A/230V, vertical ou horizontal, voir plan.
- 15 Elektrische stopcontact 16A/230V, verticaal of horizontaal, zie op plan.
Prise 16A/230V, vertical ou horizontal, voir plan.
- 16 Elektrische stopcontact 16A/230V, verticaal of horizontaal, zie op plan.
Prise 16A/230V, vertical ou horizontal, voir plan.

Opmerkingen/Remarques :
Gelieve al de elektrische kabels te voorzien in de muren.
Het niet respecteren van het technisch plan kan extra kosten met zich meebrengen.
Alle technieken moeten geplaatst en aangesloten zijn vóór de installatie van de keuken.
De aansluiting van stopcontact 4,7,8,9,13 en 15 moeten goedgekeurd worden door een elektriker alvorens het gebruik ervan.
Veuillez encastrier la tuyauterie et les câbles électriques.
Le non respect du plan technique peut entraîner des suppléments au montage.
Toutes les techniques sont placées avant l'installation des cuisines.
Le raccordement des prises 4,7,8,9,13,15 doit être validé par votre électricien, après l'installation de la cuisine.

bulthaup

D02

Mme. de Dorlodot

Installation est contrôlée par
Installation werd gecontroleerd door
Rue Provinciale 80, 1300 Wavre
010/20 010/20
Handtekening

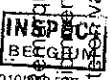

Cave 02

INSPEC
SOLUTIONS
Installation est contrôlée par :
inspeccific sera géométrique
d'abord.
Rue Prouvost, 82 - 13011 Marseilles
Prescription : VOLUNTSOCIETE ALAIN
P. Duran
Signature : Houdouane

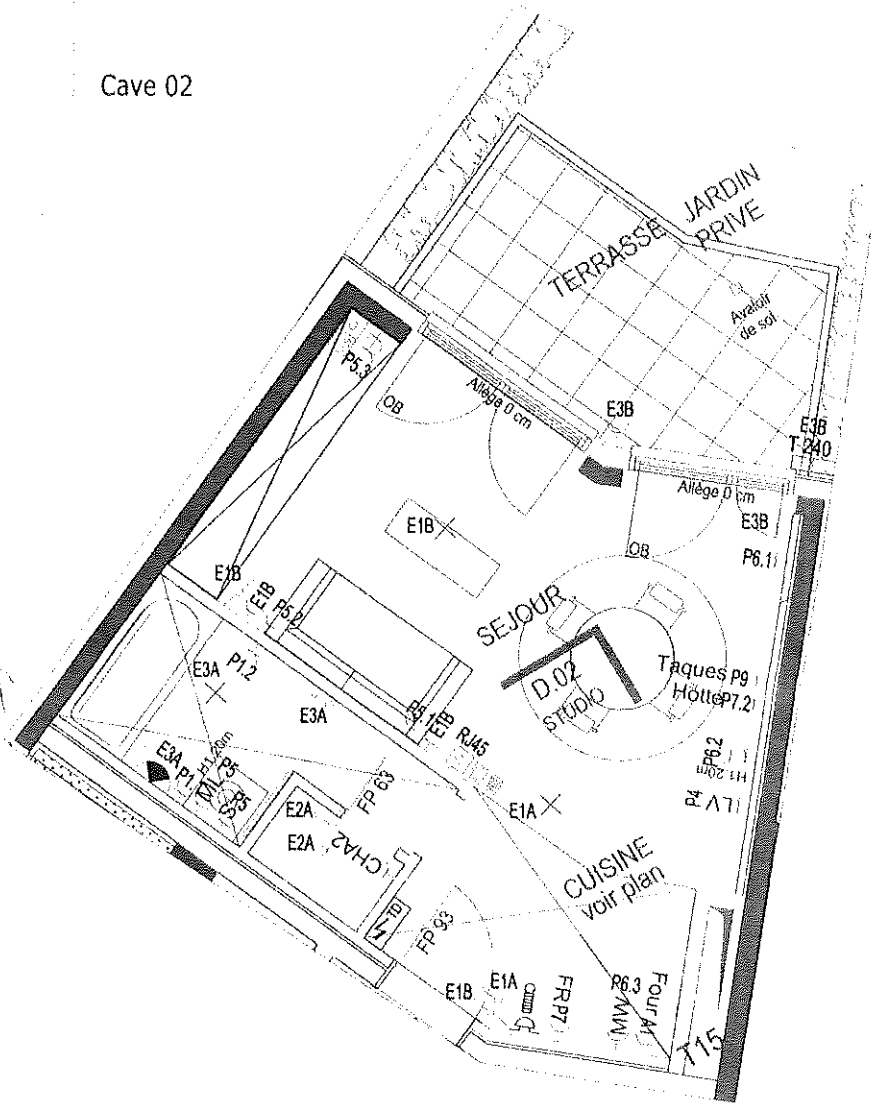

LEGENDE

- Interrupteur
- Int. Va&vient
- Int. bipolaire
- Prise P.
- Prise
- P tel RJ 11
- Point Lum.
- RJ 45
- Prise TV
- Videophone

PARC SAINT-ANNE

Rue du Vieux Moulin
1160 Auderghem

Plan Electricité
Studio D02 - Rez de chaussée



Entreprise Générale d'électricité
Zone Artisanale des Carrières, 14
7181 Arquennes
TVA BE 0874 625 145

Chantier E16-005
Indice : D02-160318
Date : 2018-03-16