

## Rapport de contrôle d'installations électriques à basse et à très basse tension

### SPECIMEN

REF: 146/2024/61077/01:1

DATE DU CONTRÔLE 09/04/2024 AGENT VISITEUR Théo Gomand  
ADRESSE DU CONTRÔLE rue Victor Lefèvre 60 (étage Etage 1) - 1030 Schaerbeek TYPE DE CONTRÔLE Visite de contrôle (6.5)

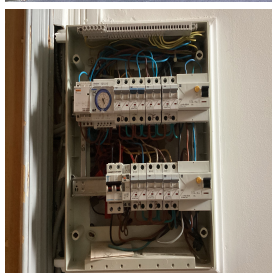

#### DONNÉES GÉNÉRALES

Adresse de l'installation rue Victor Lefèvre 60 (étage Etage 1) - 1030 Schaerbeek  
Type de locaux Unité d'habitation (appartement)  
Objet du contrôle Demande dans le cadre d'une vente  
Propriétaire Luisella Parvan  
Responsable des travaux non communiqué

#### DONNÉES DU RACCORDEMENT

Gestionnaire du réseau de distribution (GRD) S BELGA  
Code EAN non communiqué  
Numéro du compteur 4956181  
Index jour/nuit 23857,0/  
Type de coupure générale Disjoncteur  
Câble compteur - tableau XVB 4 x 10 mm<sup>2</sup>  
Tension nominale de service 230V - AC  
Courant nominal de la protection de branchement 20A

#### CONTRÔLE

Conformité schéma(s) unifilaire(s) et plan(s) de position	Sans objet	Nombre de tableaux	1	Nombre de circuits	8
Les fondations datent	D'avant le 1/10/1981	Dispositif différentiel de tête	ID	40A - 300mA - type A - test OK	
Type d'électrode de terre	Fuquets - Prise de terre commun.	Dispositif différentiel supplémentaire			
Résistance de dispersion de la prise de terre ( $\Omega$ )	29	Fixation/Etat/Détérioration matériel		OK	
Conformité des liaisons équipotentielles et des PE	OK	Contrôle visuel appareils fixes et/ou mobiles		OK	
Test de continuité	Concluant	Protection contre les contacts directs		OK	
Contrôle boucle de défaut	Concluant	Résistance générale d'isolement ( $M\Omega$ )		10	
Protection contre les contacts indirects	OK	Adéquation DPCCR - prise de terre		OK	
		Adéquation protections surintensité - sections		OK	

### CONCLUSION : NON CONFORME



A la date du 09/04/2024, l'installation électrique de rue Victor Lefèvre 60 (étage Etage 1) - 1030 Schaerbeek n'est pas conforme aux prescriptions du Livre 1 de l'arrêté royal du 8 septembre 2019 établissant le Livre 1 pour les installations électriques à basse tension et à très basse tension.

Le contrôle réalisé par Certinergie a porté sur les parties visibles de l'installation et normalement accessibles.

Les travaux nécessaires pour faire disparaître les infractions constatées pendant la visite de contrôle, doivent être exécutées sans retard et toutes mesures adéquates doivent être prises pour qu'en cas de maintien en service de l'installation, les infractions ne constituent pas un danger pour les personnes.

Une nouvelle visite de contrôle est à exécuter pour constater la disparition des infractions par le même organisme au plus tard avant le 09/04/2025.

Signature de l'agent

## Rapport de contrôle d'installations électriques à basse et à très basse tension

S P E C I M E N

REF: 146/2024/61077/01:1

### LISTE DES INFRACTIONS

- Les schémas unifilaires et/ou plans de position ne sont pas présents. - 3.1.2.;6.4.6.;6.5.7.;9.1.2.
- Un/des cordons prolongateurs/multiprises sont installés en pose fixe. - 5.3.4.7.
- Il faut revoir la fixation d'un/des luminaire(s)
- La tension d'alimentation n'est pas indiquée clairement de manière apparente sur chaque tableau de répartition et de manœuvre. - 3.3.3.a
- Un ou des socles de prises de courant ne comportent pas une sécurité enfant. - 4.2.2.3.

### Rappel sur les prescriptions réglementaires :

Le propriétaire, le gestionnaire ou l'exploitant de l'installation électrique est tenu :

- d'en assurer ou d'en faire assurer l'entretien ;
- de prendre toutes mesures adéquates pour que les dispositions du Livre 1 de l'arrêté royal du 8 septembre 2019 établissant le Livre 1 sur les installations électriques à basse tension et à très basse tension soient en tout temps observés ;
- de conserver les documents, en ce compris le ou les rapports de contrôle, de l'installation électrique dans un dossier, de le tenir à disposition de toute personne qui peut le consulter et de mettre à disposition une copie de ce dossier à tout éventuel locataire ;
- de transmettre le dossier de l'installation électrique au nouveau propriétaire, gestionnaire ou exploitant ;
- d'aviser immédiatement le fonctionnaire préposé à la surveillance du Service Public Fédéral ayant l'Energie dans ses attributions de tout accident survenu aux personnes et du, directement ou indirectement, à la présence d'installations électriques ;
- de renseigner dans le dossier de l'installation électrique toute modification ou extension non importante survenue sur l'installation électrique ;
- de laisser réaliser par un organisme agréé un contrôle de conformité avant la mise en usage sur toute modification ou extension importante survenue sur l'installation électrique.
- si des infractions ont été constatées lors de la visite de contrôle, de faire effectuer une nouvelle visite de contrôle par le même organisme agréé afin de vérifier la disparition des infractions au terme du délai de un an. Dans le cas où, lors de cette seconde visite, des infractions subsistent, l'organisme agréé se doit d'envoyer une copie du rapport de visite de contrôle à la Direction générale de l'Energie préposée à la haute surveillance des installations électriques domestiques.

## Rapport de contrôle d'installations électriques à basse et à très basse tension

S P E C I M E N

REF 146/2024/61077/01:1

› ANNEXES

Autre(s)

