

FAÇADE AVANT

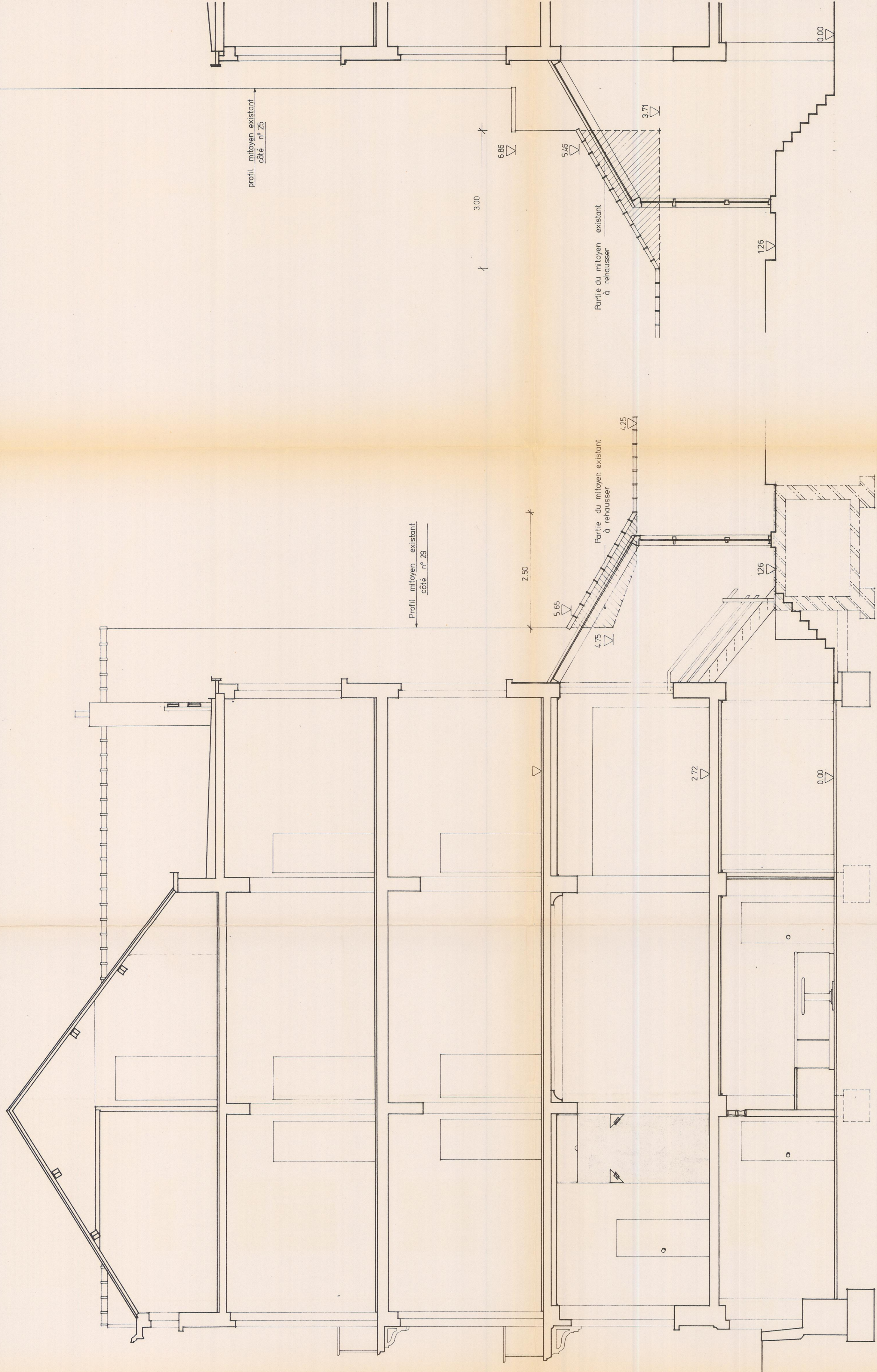

COUPE AA

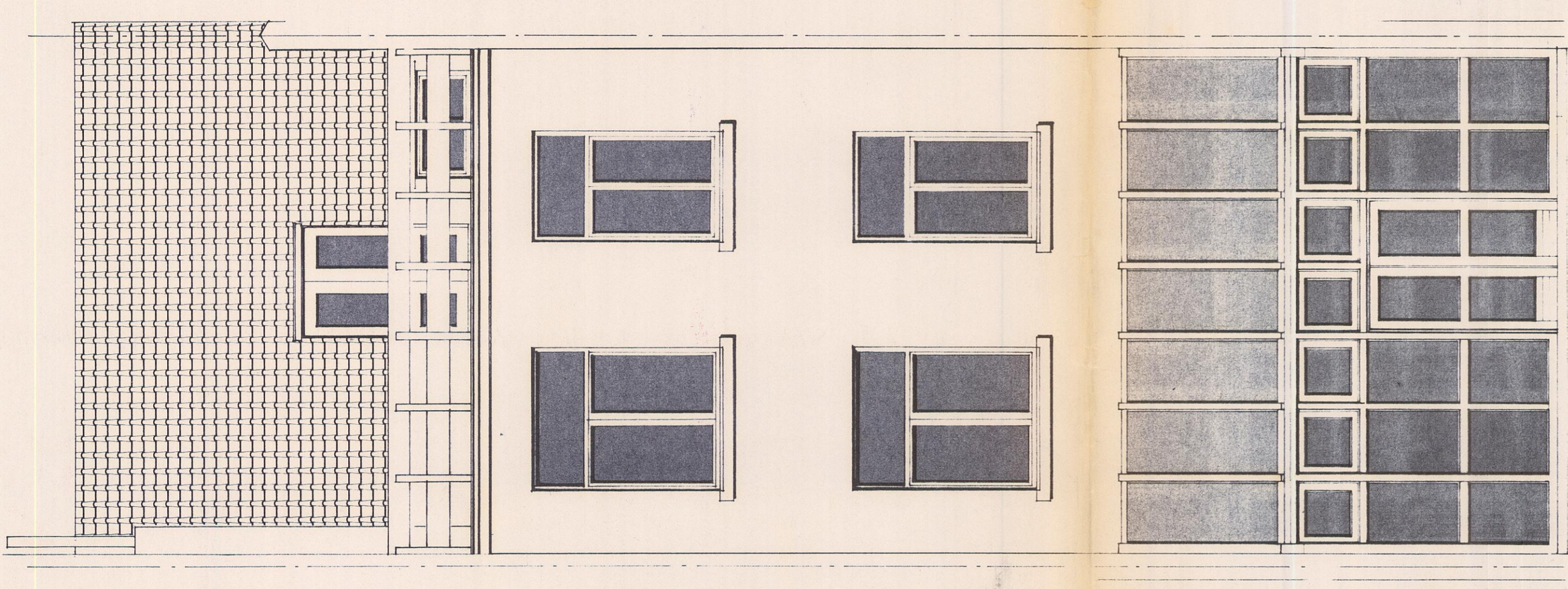

FAÇADE ARRIERE

30.602
 N° 15-02-1889
 Service Technique de l'Urbanisme
 Le Secrétaire communal Le Président

15-02-1889
 Service Technique de l'Urbanisme
 Le Secrétaire communal Le Président

URBANISME
 14-2-1889

PROVINCE DE BRABANT	plan n° 10	élévations coupes
COMMUNE D'UCCLE	sect. cad. C n° 1558	DEMANDE DE PERMIS DE BATIR
rue Général Lotz, 27 - 1180 BRUXELLES architecte: M. VAN DER BERGHE M. VAN DER BERGHE M. VAN DER BERGHE avenue Lepoutre, 48 - 1180 BRUXELLES modifications: 2 emp. date: 11/89		