

- Etanchéité multicouche
- Isolant haute densité 2 faces bithume
- Panneau marin 22 mm.
- Sifflets de pente
- Gitage bois 7x15 cm.
- Panneau gyproc

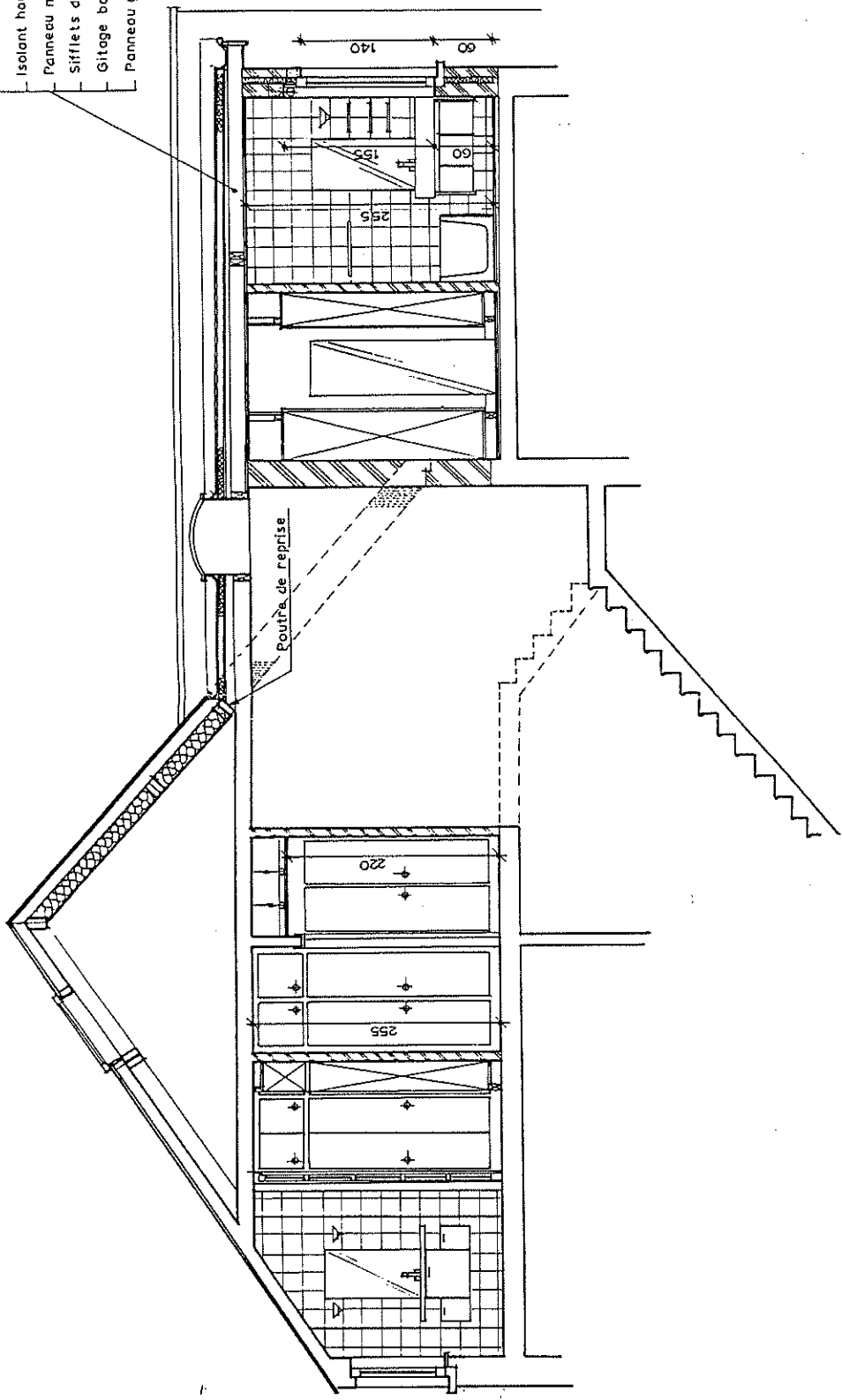

| MODIFICATIONS | DATE | TRANSFORMATION D'UNE MAISON UNIFAMILIALE RUE GENERAL LOTZ 27 A 1180 BRUXELLES | |
|---------------|------|--|------------------|
| A | | ARCHITECTES | DATE 30.09.92 |
| B | | BUREAU D'ETUDES | ECHELLE = 2CM/H |
| C | | R. DE RUISBROEK, B2 | DOSSIER DA9210.1 |
| D | | 1000 BRUXELLES | PLAN N° 04 |
| E | | | |
| POUR ACCORDER | | SITUATION PROJETEE | |
| | | COUPE NIVEAU +3 | |