



**LEGENDE**

-  à démolir
-  nouvelles maçonneries
-  cloisons légères

N.B. : pour le réseau d'égouttage et les ventilations voir plan n° 12

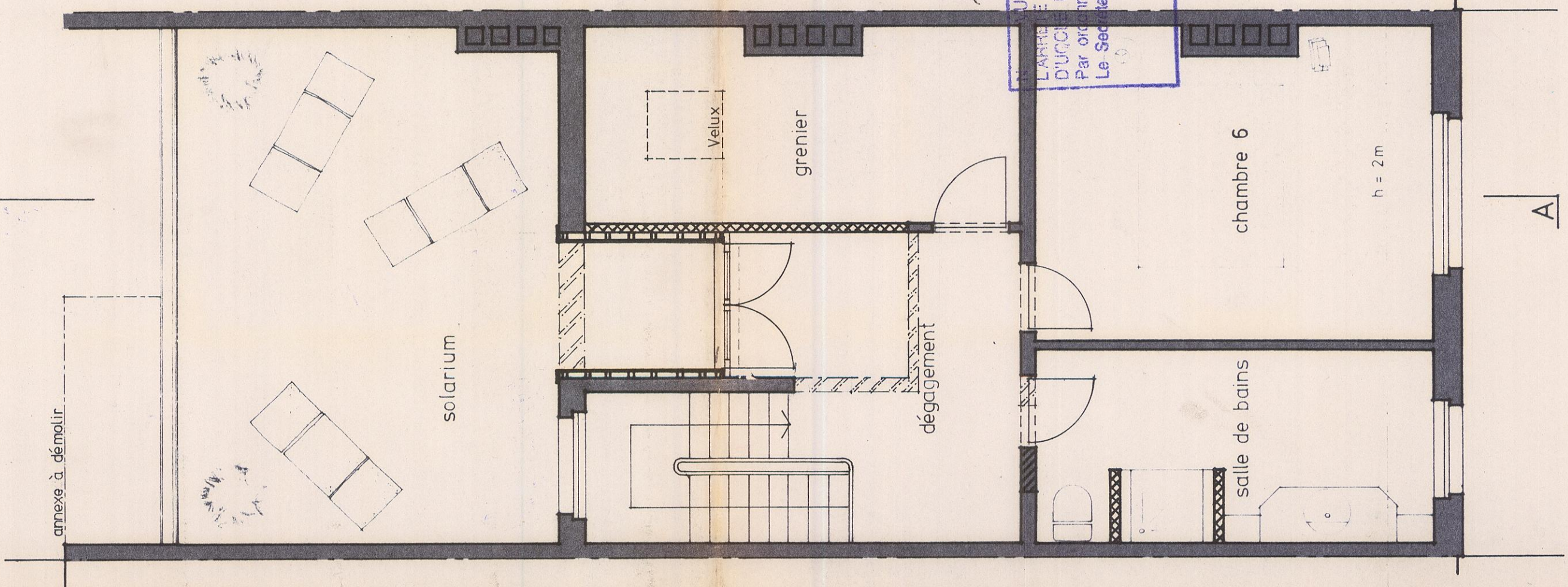
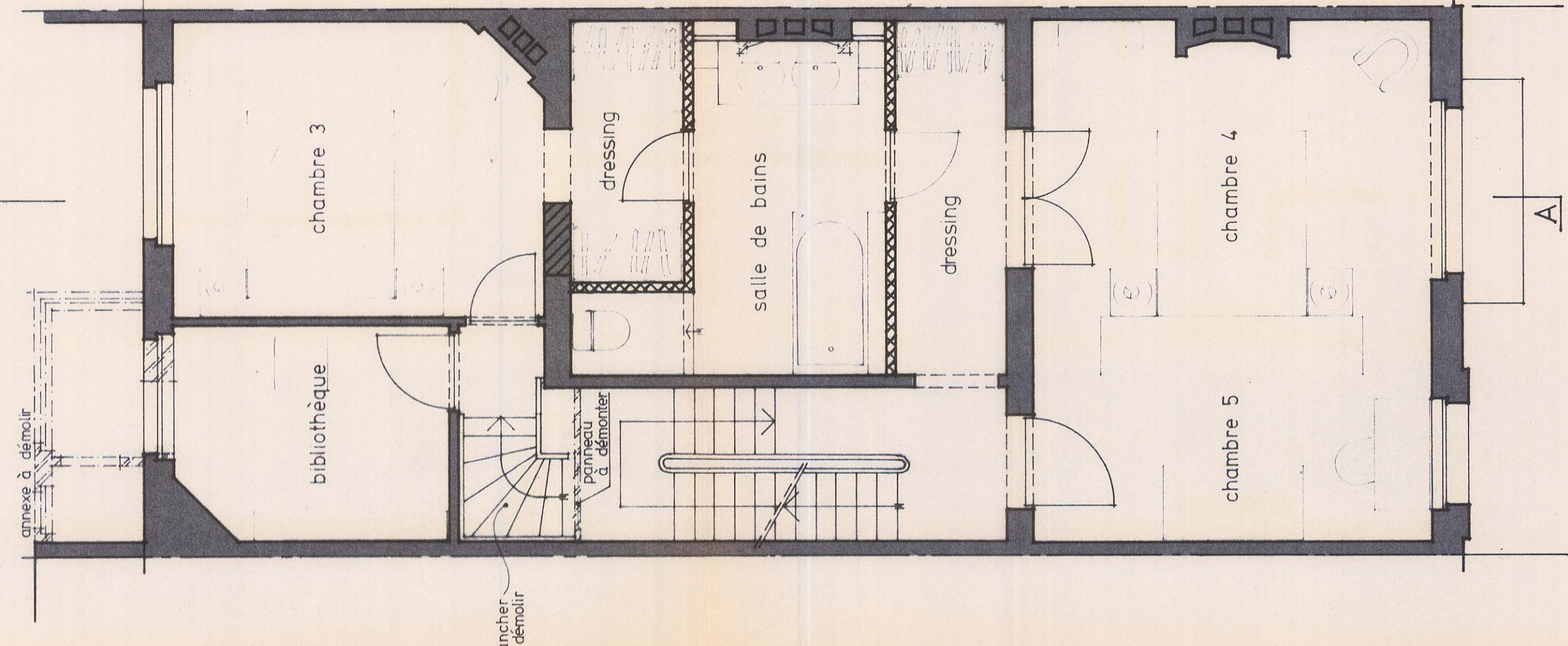
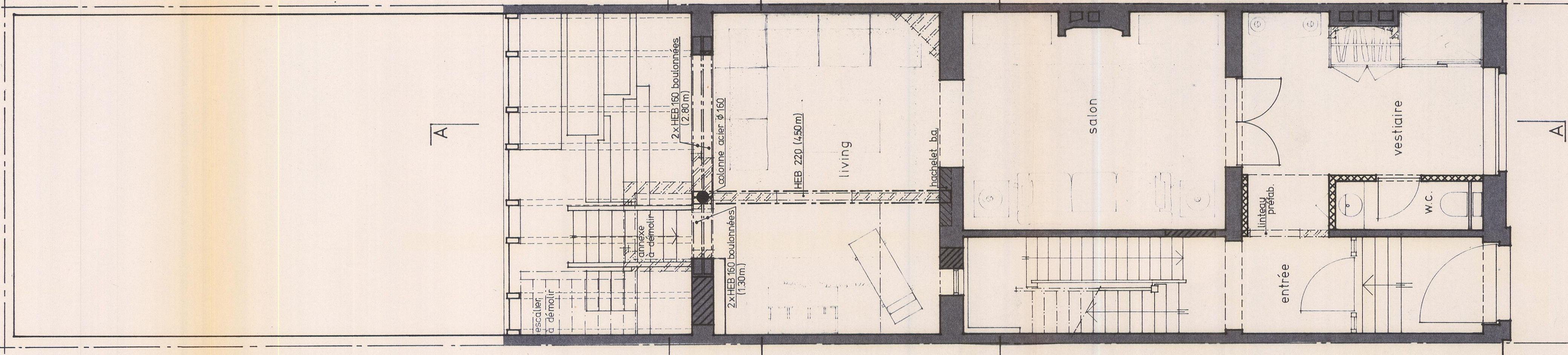
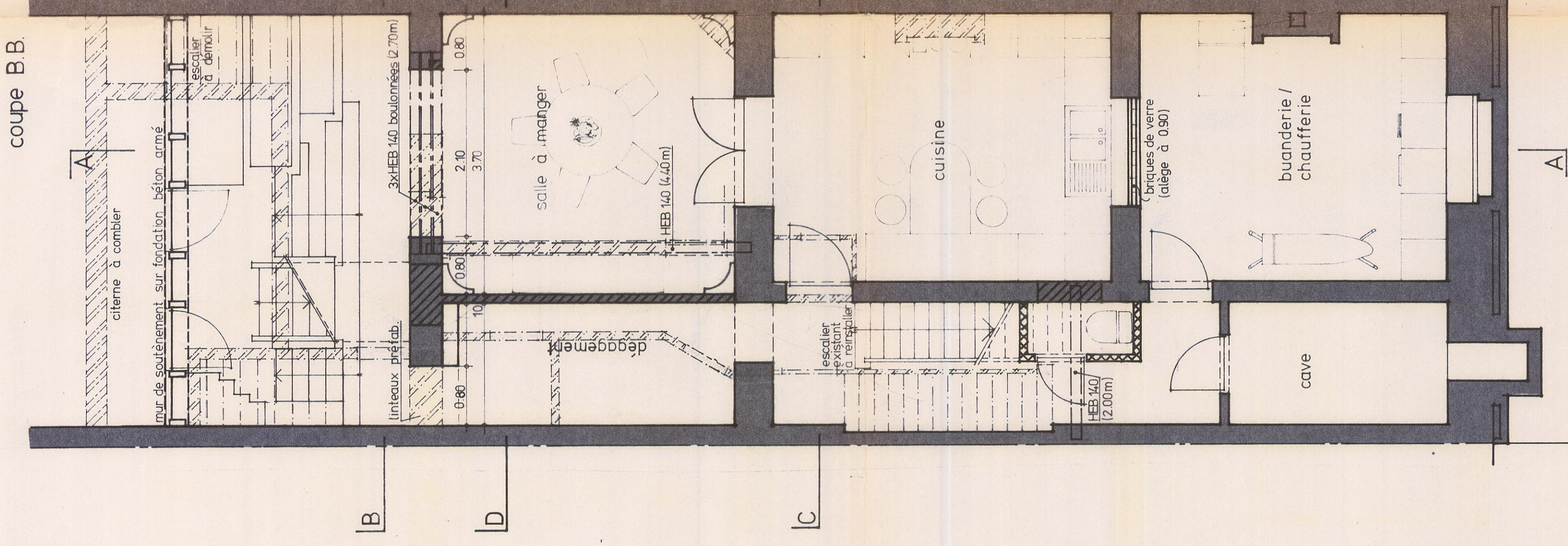
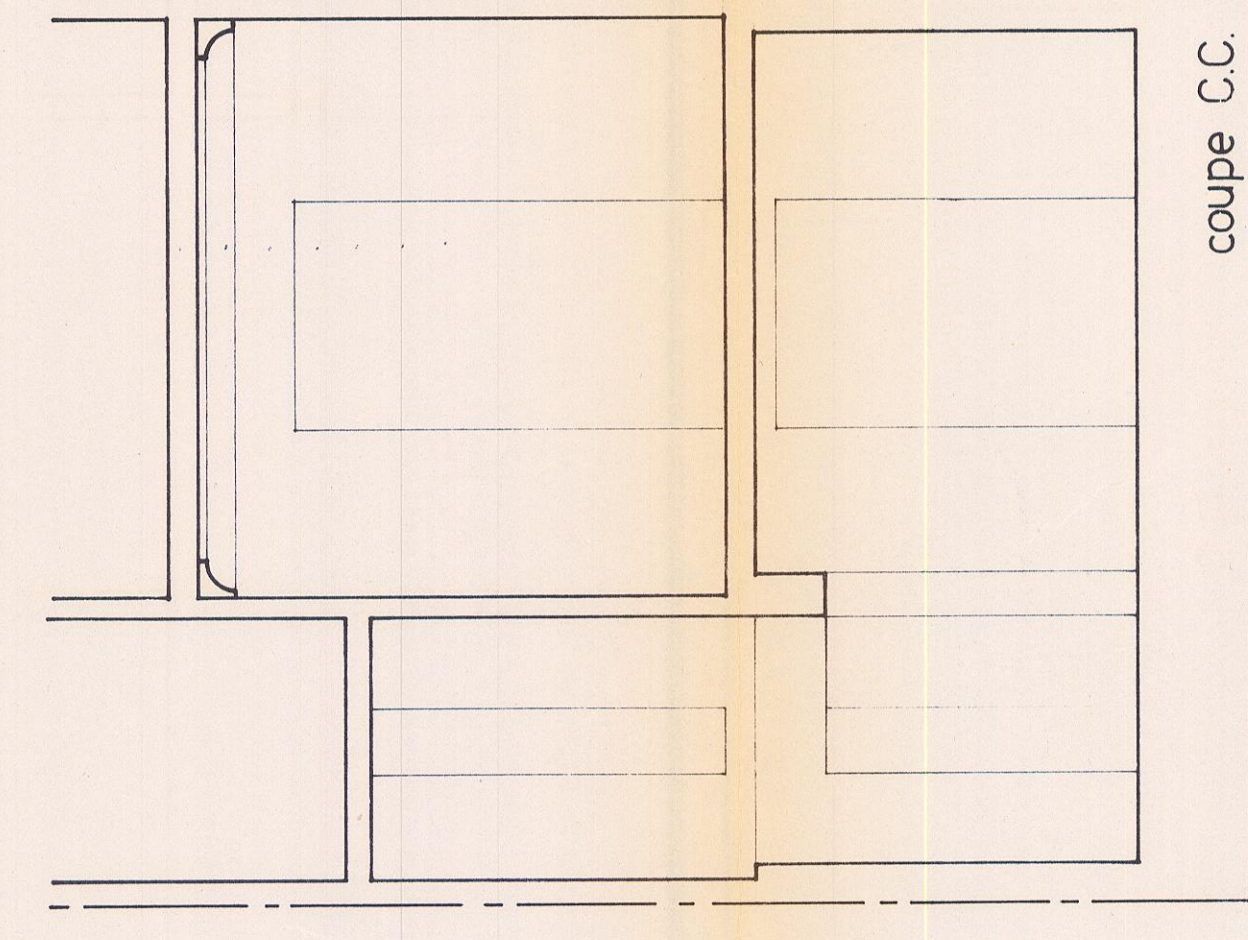
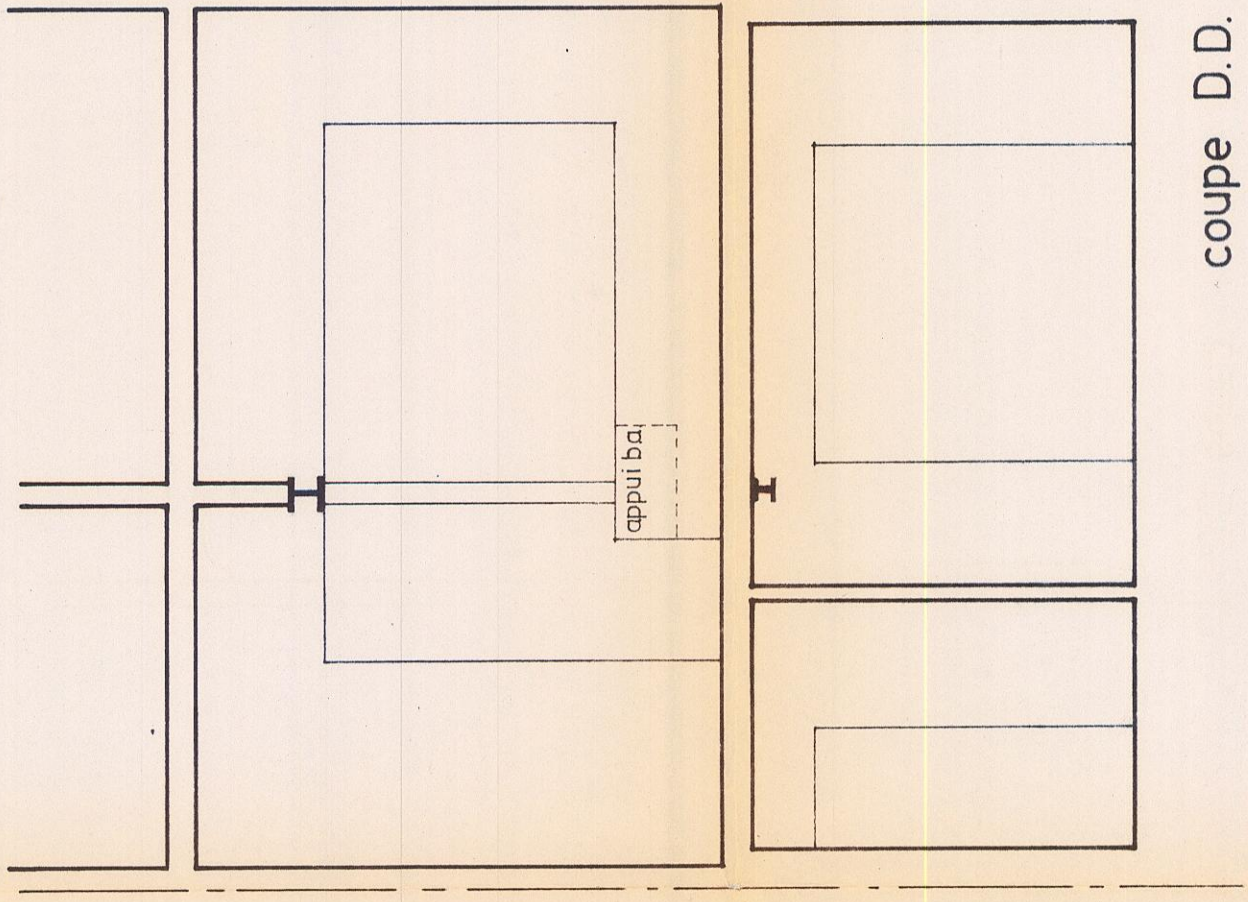

30602  
 LE POIRÉ ETRE ANNEXE A  
 LE PLAN DE MASSIF DE  
 LAVALLE ECHENVAL  
 PAR ARRÊTÉ EN DATE DU 9-5-1989  
 Par ordonnance  
 Le Secrétaire communal Le Président

15-102-1009  
 Service Technique  
 de l'Urbanisme  
 de la Région de  
 Wallonie

URBANISME  
 14-2-1989

PROVINCE DE BRABANT	9	Gros - oeuvre
COMMUNE D'UCCLE	9	Vues en plan
Transformation d'un habitat existant	Cn° 1158	DEMANDE DE PERMIS DE BATIR
Rue Général Lortz 27 1180 BRUXELLES		171008
Monsieur et Madame VAN DEKEL-BERLA		14-2-1989
BOULEVARD VAN DEKEL-BERLA 1180 BRUXELLES		171008
1981		14-2-1989