

1015 rue de la République  
Wolbeke

Vu et approuvé pour être annexé à  
notre arrêté n° 332 en date de ce jour.  
Wolbeke, le 24. XII. 1955.  
PAR ORTOGONAL  
Le Maire

*Classe de 1955*  
*Wolbeke*

COMMUNE DE WOLUWE ST. PIERRE  
**RÉSIDENCE "LE MAINOIR"**  
PROPRIÉTÉ DE MONSIEUR MAURICE WEYMEERSCH  
17, Rue de Hannin à Ixelles  
SITUÉE AVENUE GÉNÉRAL DE LONGUEVILLE  
PLAN 1001 A LA CHARGE D'APPRENTIS 25 JANV. 51  
LE PROPRIÉTAIRE L'ARCHITECTE L'ENFERMEUR

VORBEREIDUNG  
De wook  
de hout  
Ammen  
de hout  
Ampout  
de hout  
Beek  
kruis  
Vander  
Burch  
de hout

(Codec 0478 43 0758)  
15'6"

AIRE DE MANOEUVRE  
DE pontes de garages avec prises de ventilation.

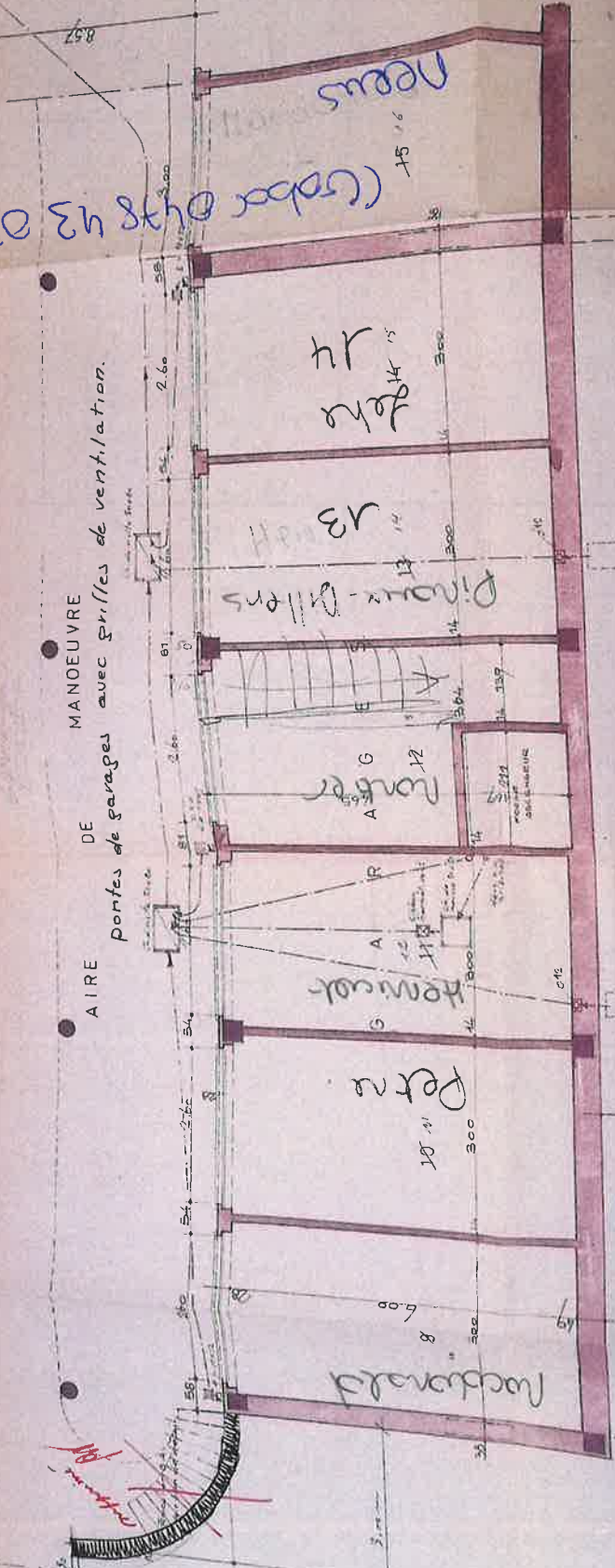

COILS-SOL

2

Vigenere

Emplacement 1 →

Emplacement 2 →

Emplacement 3 →

Emplacement 4 → De week

Emplacement 5 →

Clotures pare Vite h=1m50 max

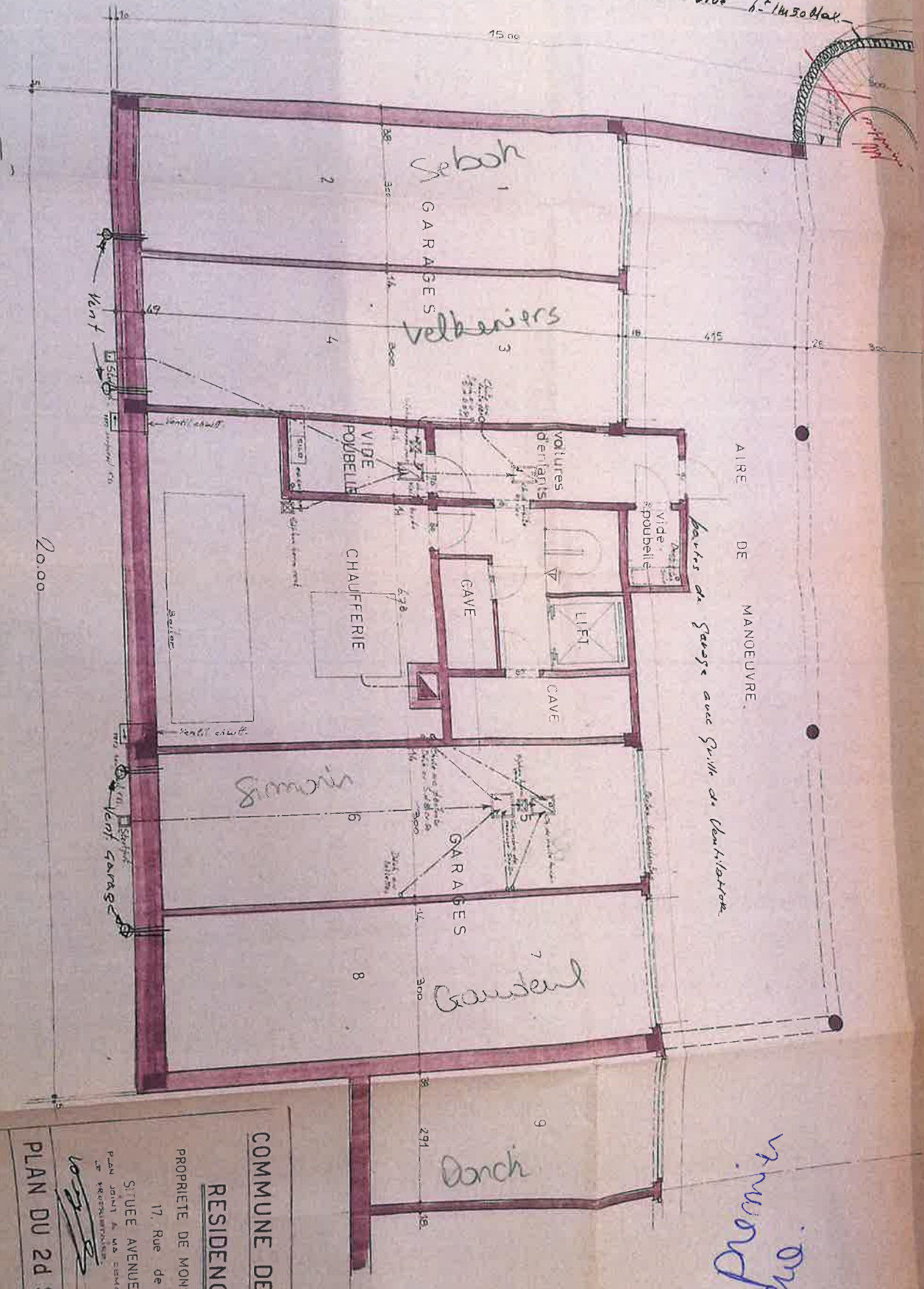

Netto Premier Niveau.

COMMUNE DE WOLUWE ST PIERRE.

RESIDENCE "LE MANOIR"

PROPRIETE DE MONSIEUR MAURICE WEYMEERSCH  
17, Rue de Hennin à Ixelles

SITUEE AVENUE GENERAL DE LONGUEVILLE  
PLAN joint à ma demande d'urbanisation de date du  
17 novembre 1994, architecte, L'ENTREPRENEUR,

PLAN DU 2d SOUS-SOL

CAR VANDER ELST ARCHITECTS N° 65 4293  
41, AVENUE DES CHAMPAIGNES BRUX 1050 TEL: 737 60-65

Vu et approuvé pour être annexé à  
notre arrêté l'1994 en date de ce jour,  
Woluwe-St-Pierre, le 24.11.1995.  
PAR ORDONNANCE  
Le Secrétaire,  
G. Van der Elst