

Adres- en onderzoeksgegevens

Adres installatie Poorthoflaan 80 te 2180 Ekeren
 Naam eigenaar Willocx
 Adres eigenaar idem ,
 Type object Eengezinswoning
 EAN-code niet beschikbaar
 Aard installatie wijziging
 Doel onderzoek herkeuring

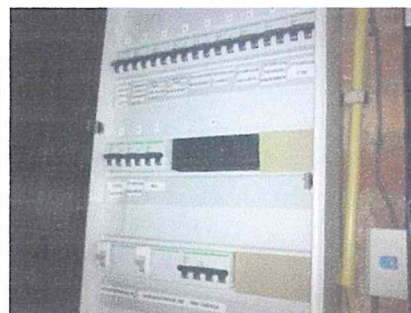

Het onderzoek is verricht op 22/01/2013 volgens artikel 271 [van het AREI](#) en onze procedure(s) TP1.

Installatiegegevens

Spanning (V)	3N400 (3f + N)	Gegevens hoofdbeveiliging (A)	40
Type elektrode	lus	Waarde differentiële schakelaar(s) (mA)	300 en 30
Ø voedingsleiding (mm ²)	10	Aantal verdeelborden	2
Waarde hoofdschakelaar (A)	40	Aantal stroombanen per verdeelbord	13, 21

Metingen

RA / ZS (Ω)	10,45 / --	ΔI differentiële schakelaar(s) (mA)	goed
Continuïteitsmeting	goed	Isolati weerstand van de installatie (MΩ)	>0,5

Inbreuken

1.
 ADS: Automatische differentiële schakelaar
Opmerking: Tijdens het onderzoek zijn enkel de verdeelborden en de zichtbare delen van de installatie gecontroleerd. Schakelaars, contactdozen, plinten / goten etc.. zijn niet losgemaakt.

Opmerkingen

(Ver)bouwjaar: na 2000
 Voor de omschrijving van de installatie zie schema's

Besluit

De installatie is conform het AREI.
 De algemene ADS was / werd verzegeld en het ééndraads- en situatieschema werden voor gezien getekend / gecontroleerd
 De installatie dient opnieuw te worden gecontroleerd uiterlijk 22/1/2038, alsook voor ingebruikname van elke belangrijke wijziging of aanzienlijke uitbreiding uitgevoerd voor deze datum.

Voor de directeur, op 22/1/2013

Naam agentonderzoeker: Mohamed Rahmouni

Handtekening:



Raadgevingen
 1. Het proces-verbaal van het onderzoek dient bewaard te worden in het dossier van de elektrische installatie.
 2. In het dossier dient elke wijziging aan de elektrische installatie vermeld te worden.
 3. Bij elk ongeluk aan personen overkomen, rechtstreeks of onrechtstreeks te wijten aan de aanwezigheid van elektriciteit, dient de Minister van Economische Zaken, Directie Elektrische Energie, te worden gewaarschuwd.
 4. Wanneer er overtredingen zijn vastgesteld tijdens het onderzoek, dient men een nieuw controlebezoek te laten verrichten door hetzelfde erkend organisme om na te gaan of na afloop van de termijn van één jaar de overtredingen verdwenen zijn. Indien tijdens dat tweede bezoek wordt vastgesteld dat er nog overtredingen overblijven, moet het erkend organisme een kopie van het proces-verbaal van het controlebezoek sturen naar de Algemene Directie Energie die belast is met het hoog toezicht op de huishoudelijke elektrische installaties.

Port Huseynov Ro,
Ekerer

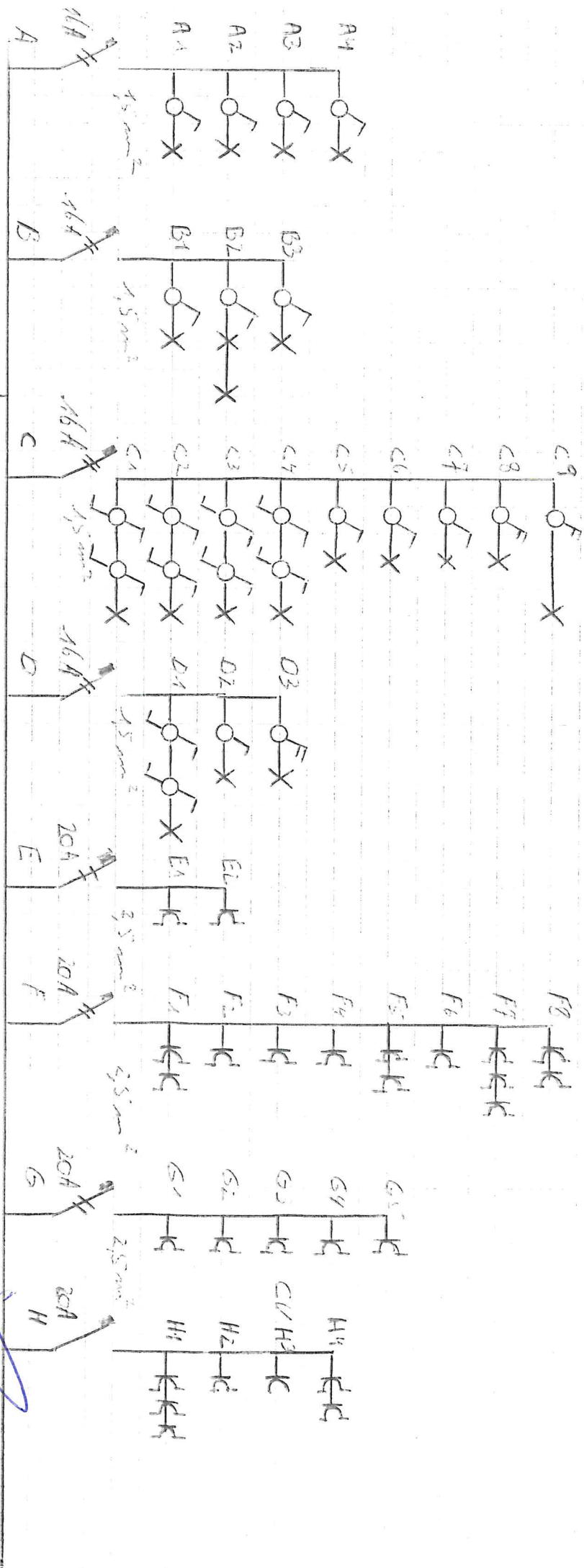

0,5 and 4,5 A
0,03 and 0,04

Board 1

(Signature)
22-1-2013

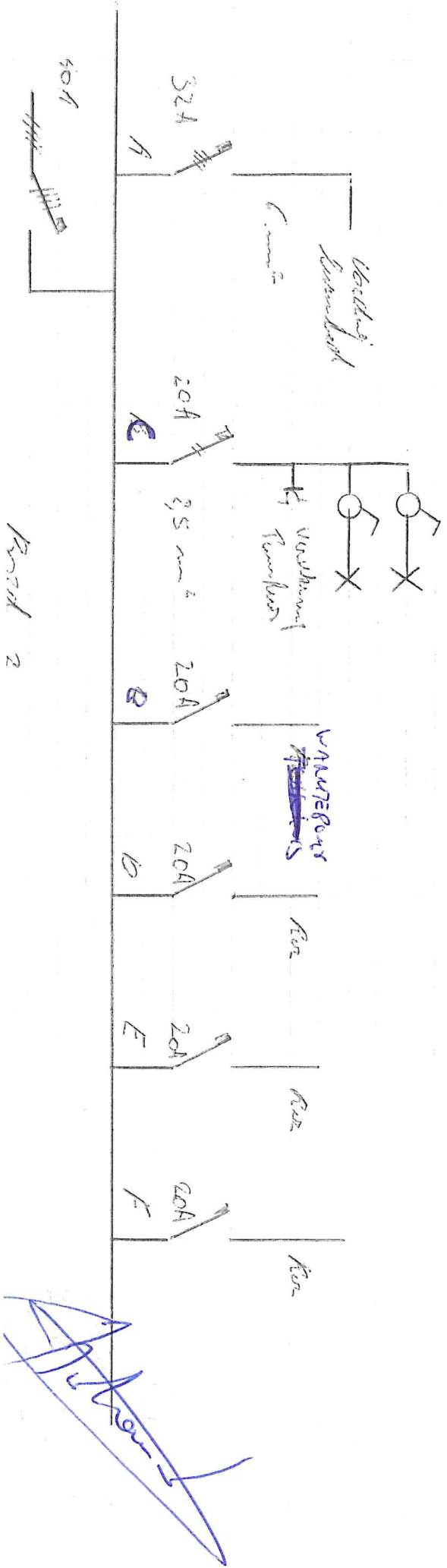

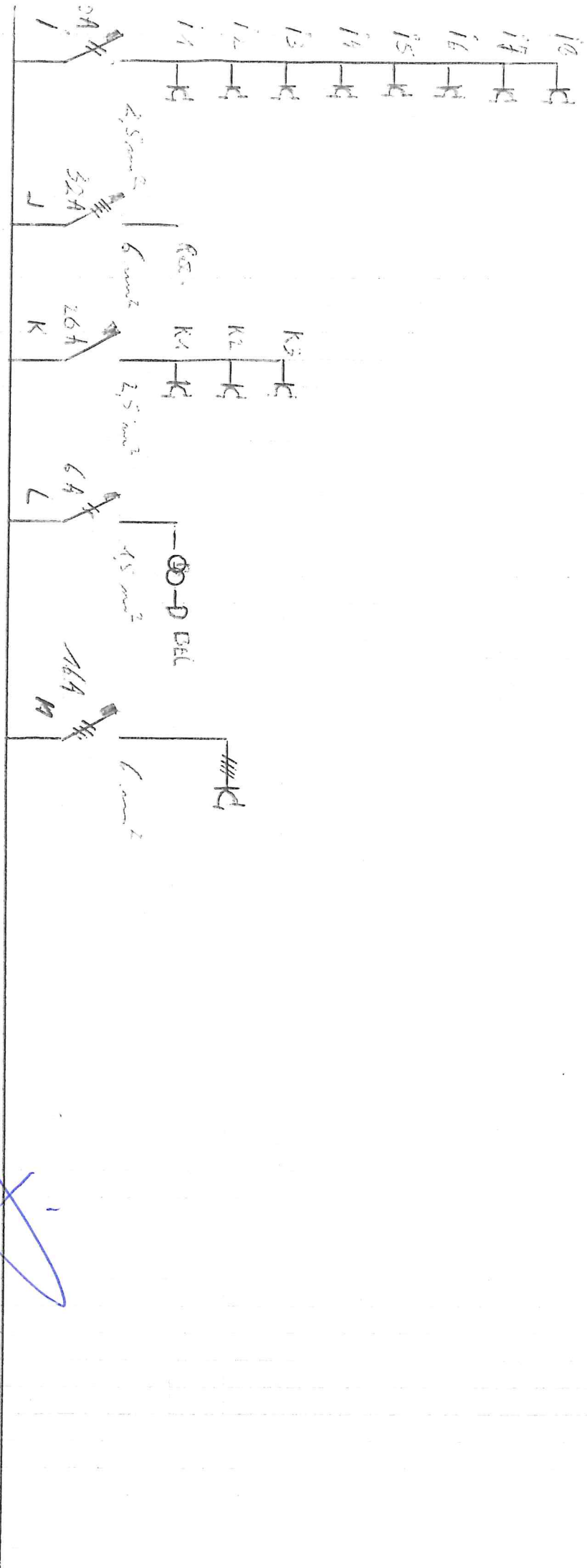

Handwritten signature in blue ink.

galykibov

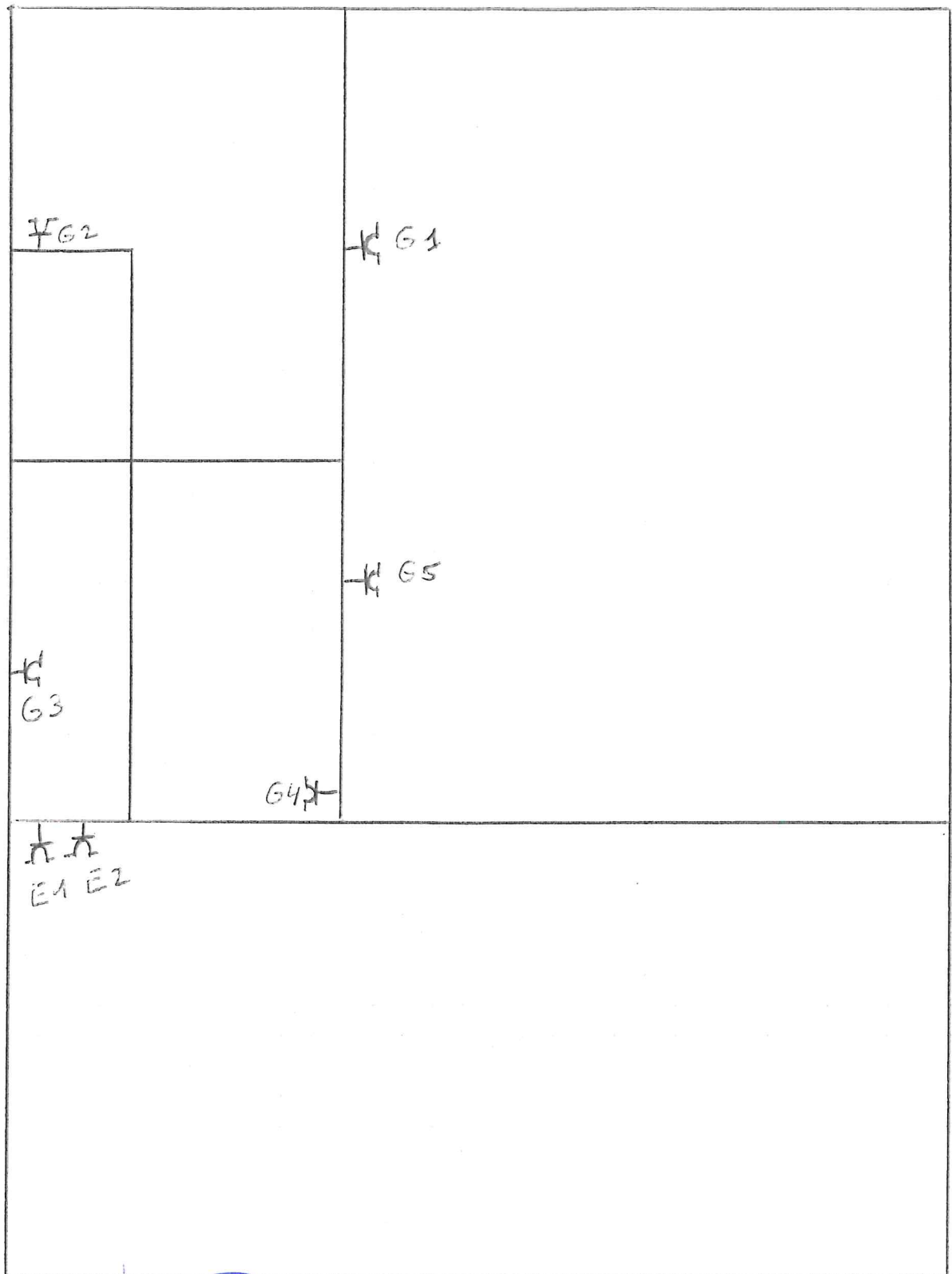

(Signature)

1. NTC

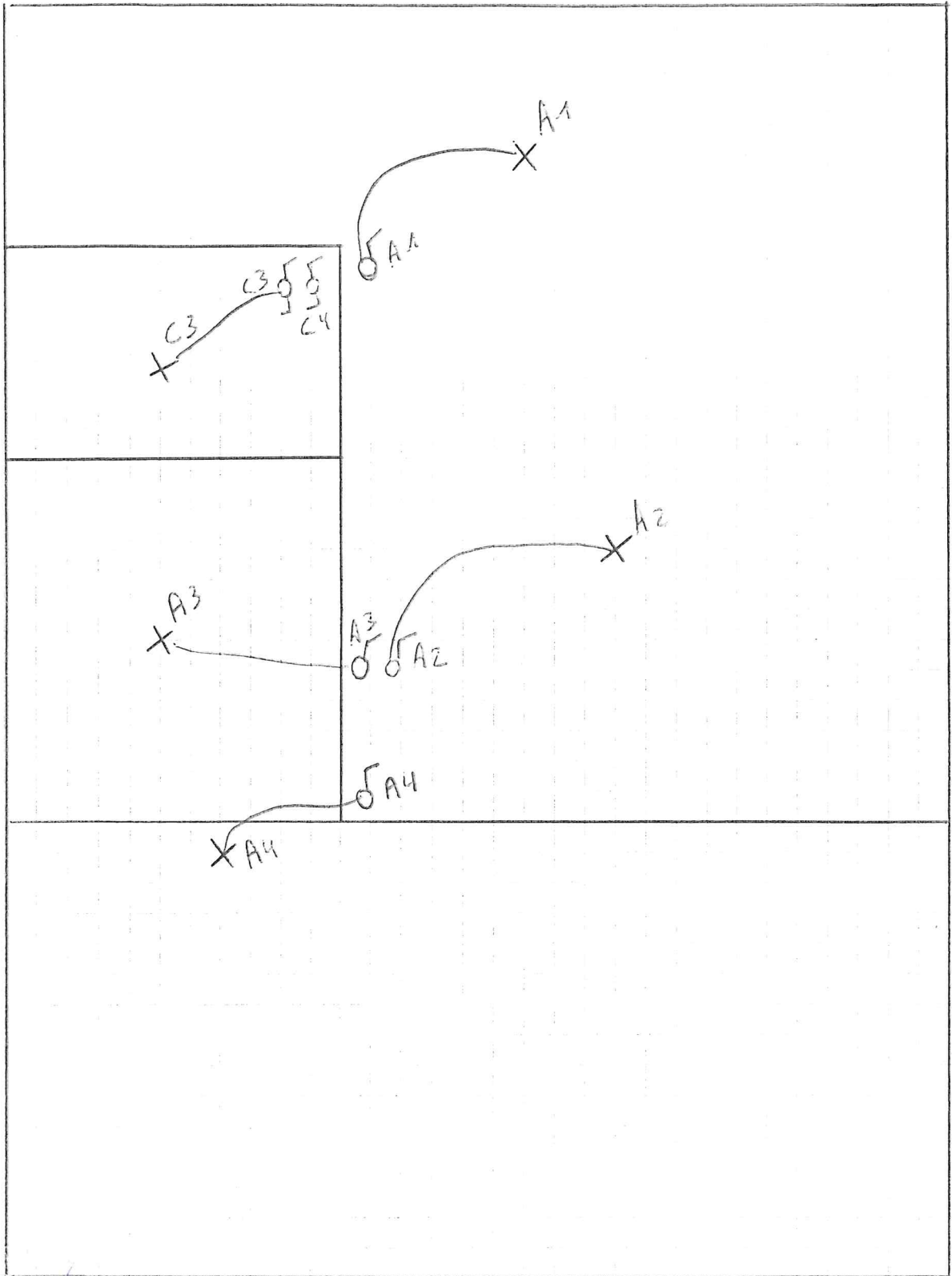

[Handwritten signature]

X D3

1. 5/2

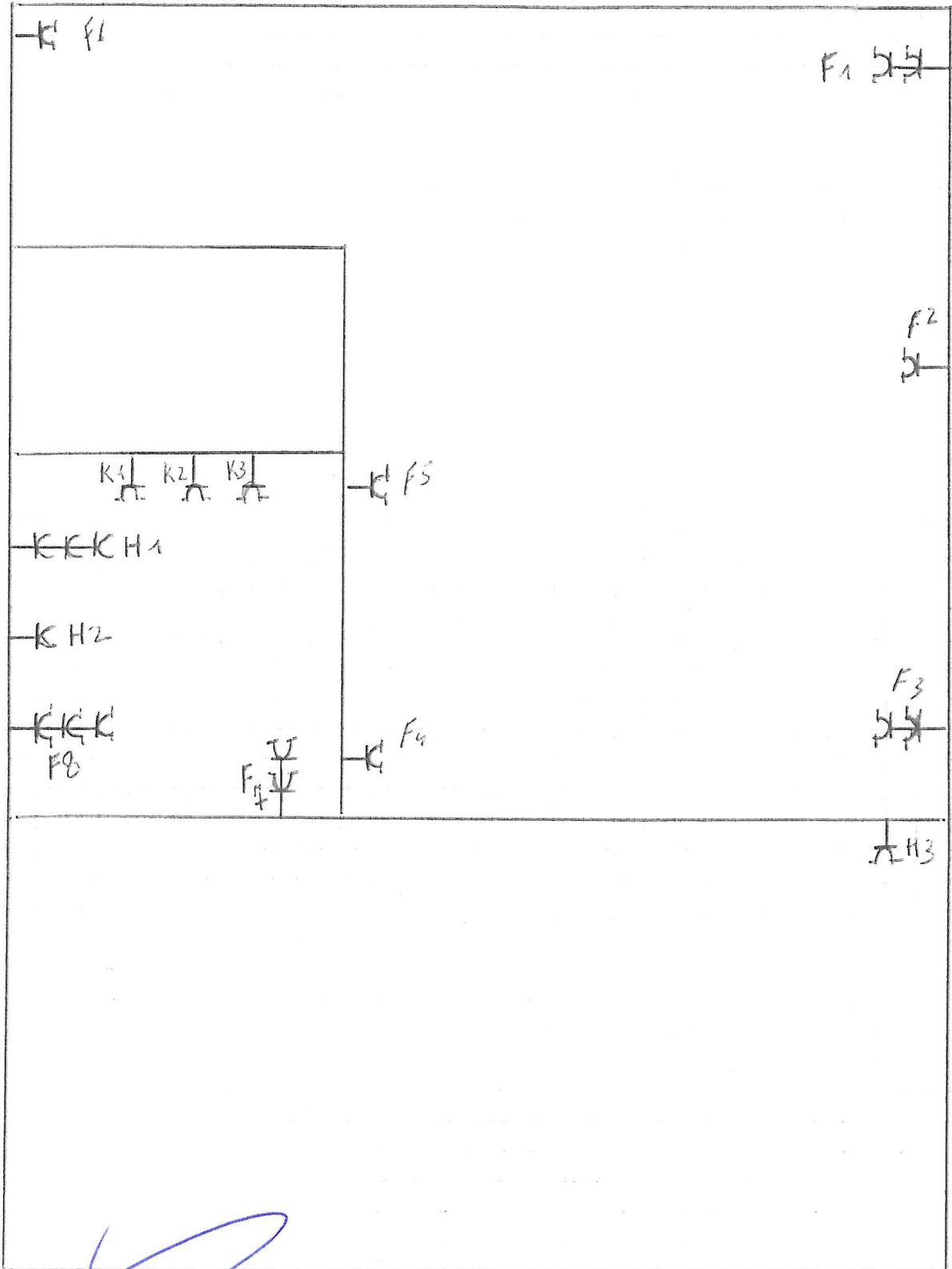

Handwritten signature in blue ink.

2 de

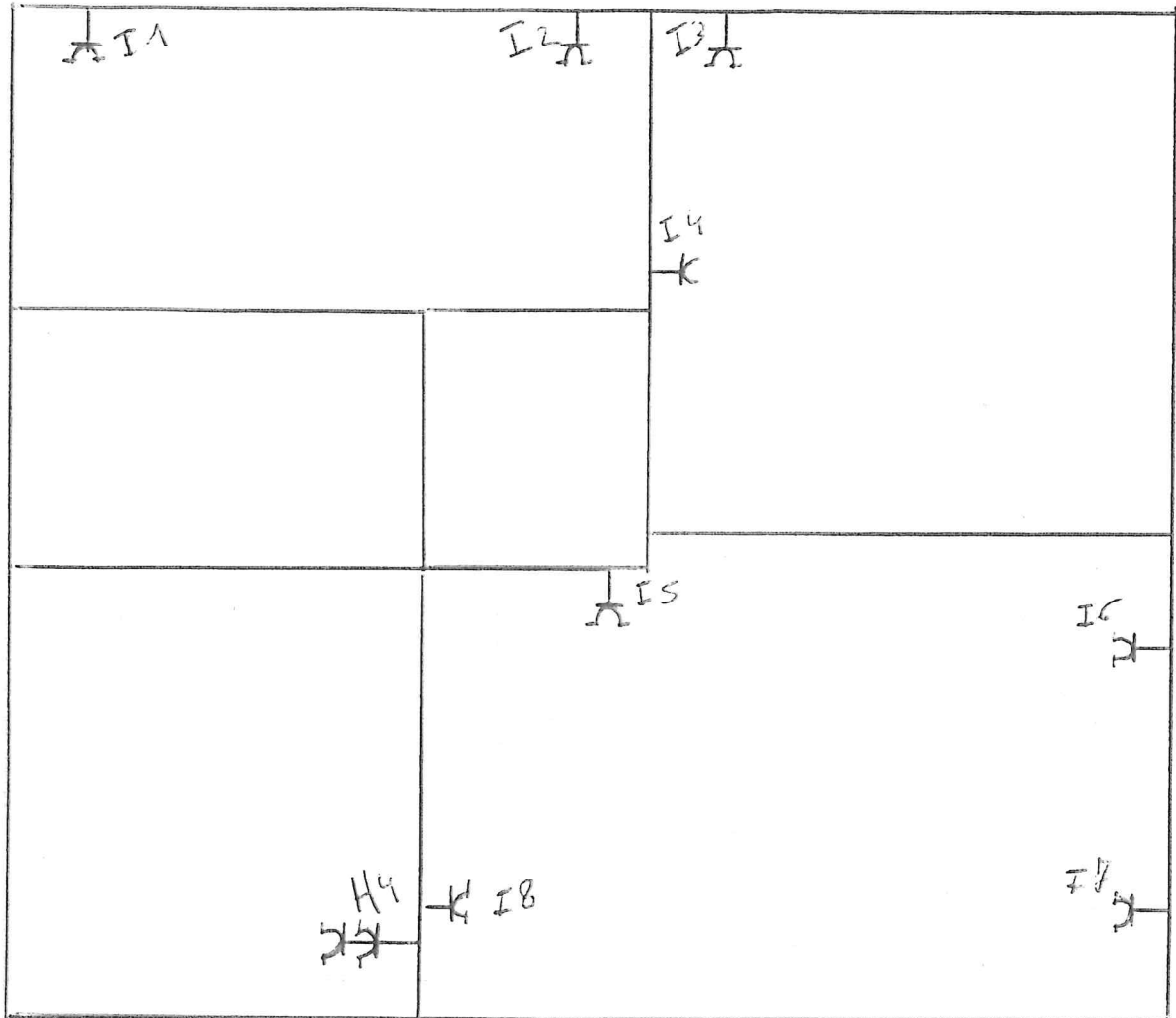

Handwritten signature

204

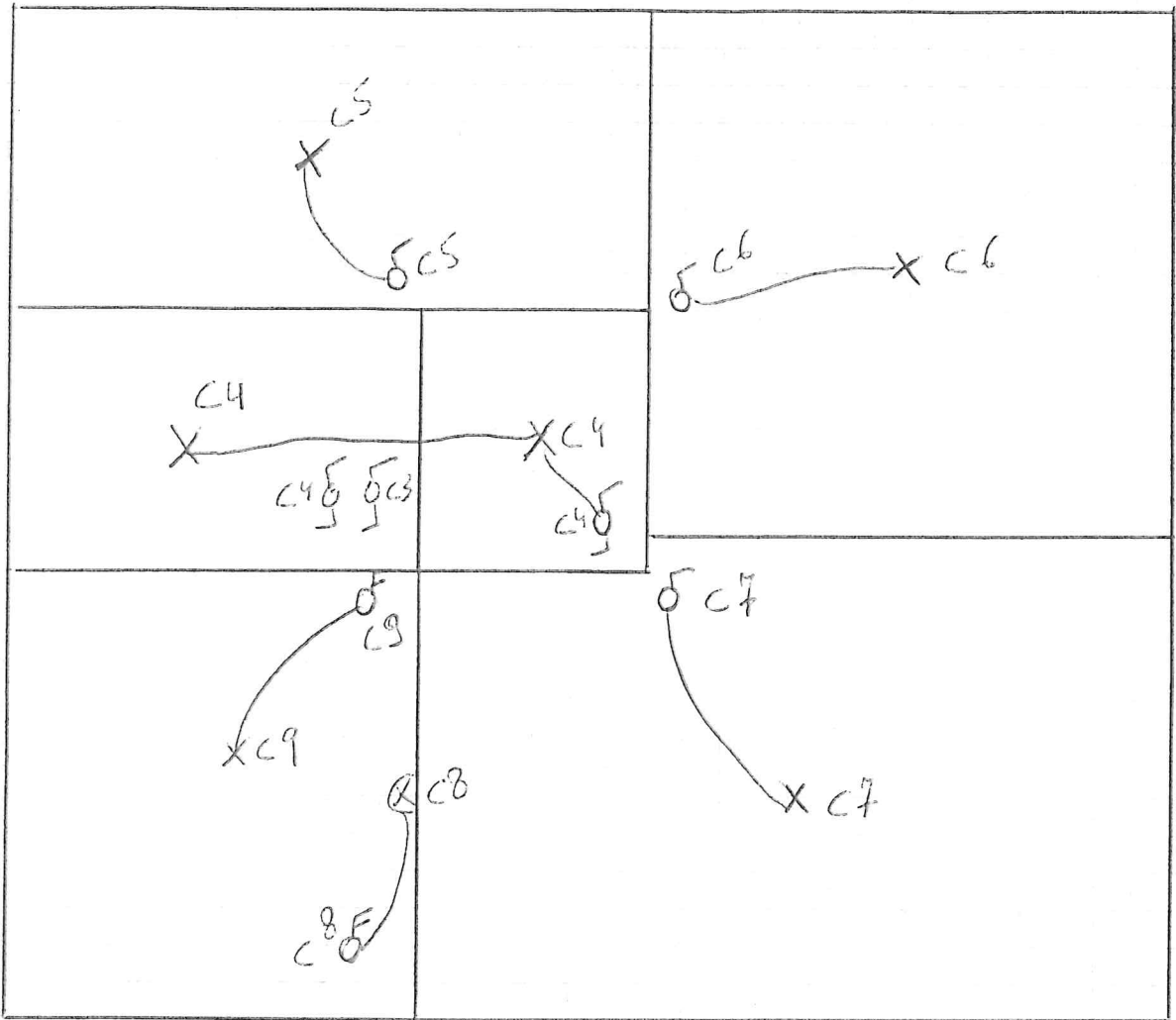

Handwritten signature

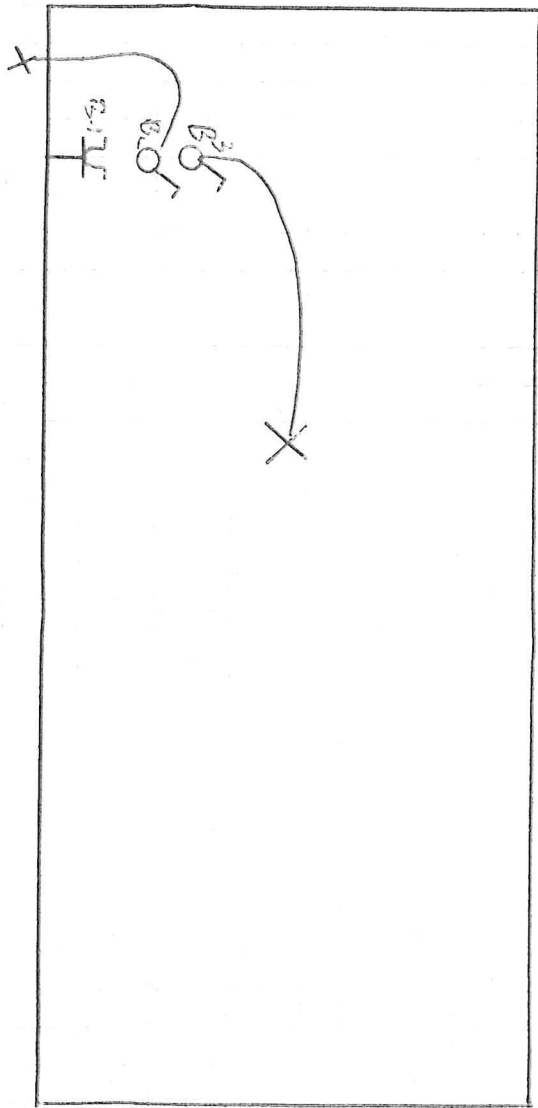

From here

Richard