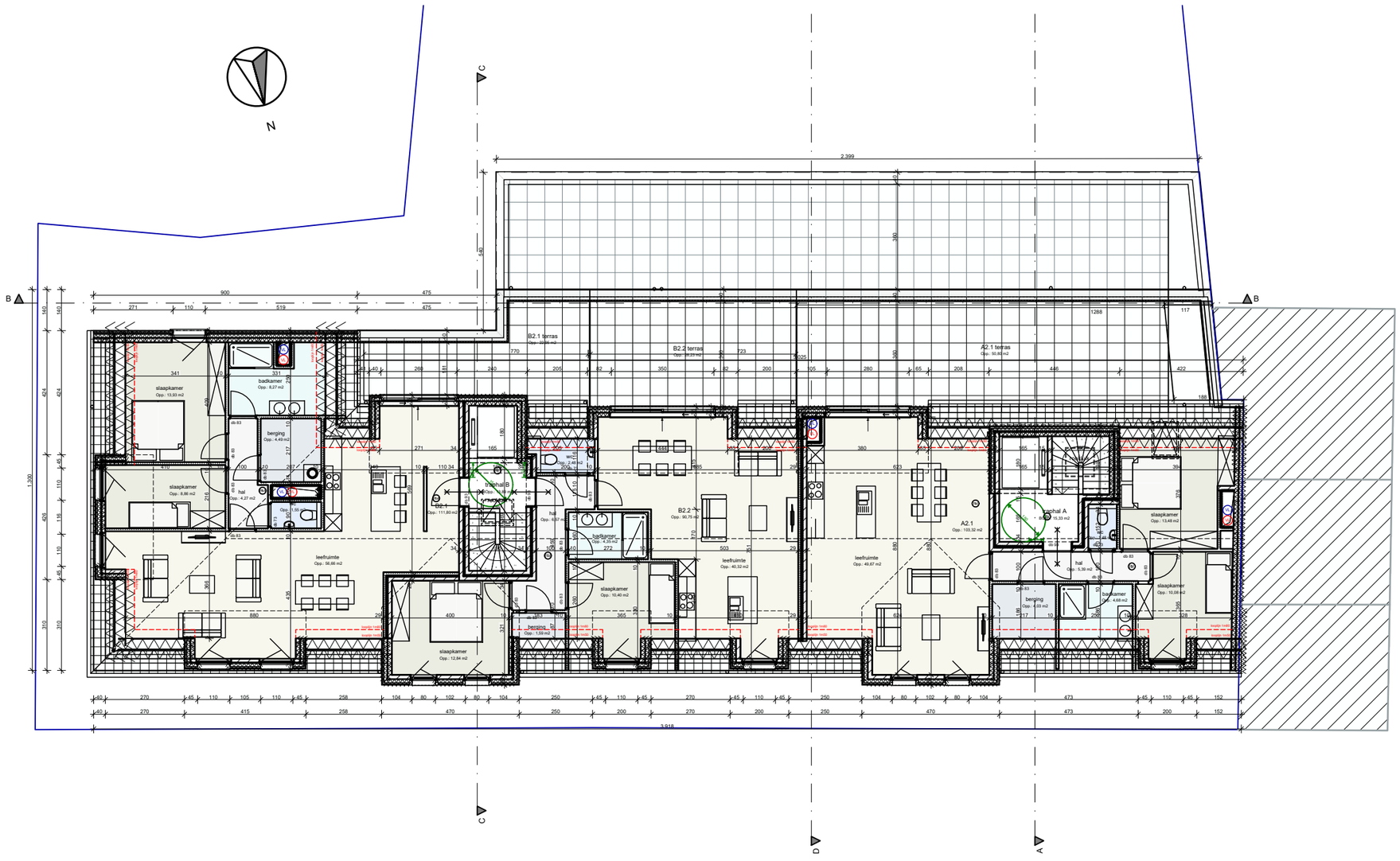

legende inplan

- te slopen bebouwing (zie sloopopvolgingsplan)
- nieuwbouw
- grijze klinkerverharding waterdoorlatend
- groenaanplan
- privé tuinen
- Perceelsgrens
- foto-aanduidingen
- Afsluiter gas
- Afsluiter water
- Hydrant
- Kast tv
- Kast-nuts
- Inspec
- Bestaand gebouw
- Bestaand bijgebouw/afdak
- Bestaande loo
- Bestaande naaldboom
- Bestaande betonnen grenspaal
- hoek afsl
- piket
- polygoonpunt
- km.hm paal
- Asfalt
- Betonstraatstenen
- Betontegels
- Cementbeton
- Keien
- Steenslag
- klinkers kleur
- Verlich
- Straatkolk
- Hoogtelijn
- Afsl
- Afsl. draad

legende grondplannen - gevels - doorsnedes

- gevelsteen
- snelbouwsteen
- rook
- beton
- betonblokken
- cellenbeton
- gipsblokken
- kalkzandsteen
- huishoudelijk afvalwater
- fecaliënwater
- nutsleidingen
- hemelwater naar regenwaterput
- hemelwater naar in
- drainagebuis naar in

legende brandweer

- (nood)uitgang
- vluchtroute
- brandhaspel
- brandblusser
- rookmelder
- branddeur EI1 30
- zelfsluitende branddeur EI1 30
- compar

gevelmaterialen

1 wi ze gevelsteen
2 rood/bruine gevelsteen
3 donkergrijs aluminium buitenschrijnwerk
4 dorpels, deksteen en sierlijsten in blauwe hardsteen
5 donkergrijze kleidakpannen
6 houten gevelbekleding
7 zwijken goten en afvoeren
8 donkergrijze metalen terrasleuningen
9 aluminium dakrand donkergrijs
10 wachtgevel donkergrijze leien

Index	Datum	Omschrijving	Tek.
B	02/06/2025	Aanpassingen ifv verkoop	TD
A	26/03/2025	Aanpassingen uitvoering	TD

PROJECT:

Het bouwen van appartementen met ondergrondse parking.

Gelegen te: Halle - Dorp
Zoersel, Halle
Zoersel, afd 2, sec
485N

OPDRACHTGEVER
Cauppens-Retrabouw bv
Herentalsebaan 117
2240 Massenhoven
leen@retrabouw.be

ARCHITECT
ARCHITECTENBURO LOUIS CARON BVBA
Campus Blairon 480 - 2300 Turnhout
T: 014 42 78 11
louis@architectcaron.be

Vloerpakket:
*Gelijkvloers: 20cm
*Tussenverdieping: 16cm

Binnendeur hoogte: 211,5cm

*"ingetekende trace of rioleringsschema-systeem is onder voorbehoud;
Onbekende gegevens zoals systeem aanwezige riolering, diameter(s), aansluithoogte,
voorwaarden opgelegd in vergunning dienen verwerkt te worden door de uitvoerder.
Voor de start der werken dient de volledige uitvoering ter goedkeuring aan het bouwbestuur
voorgelegd te worden alsook de aansluit
"Indeling schachten/technieken dient door uitvoerder uitgewerkt te worden en voorgelegd
te worden ter goedkeuring aan het bouwbestuur."*

TAW: dient te worden uitgezet door een landmeter.

PLAN *Uitvoering*

2e verdieping

dossiernr	840	schaal	1:50	plannr	204	index	B