

PROCÈS-VERBAL DE VISITE D'INSTALLATION ÉLECTRIQUE DOMESTIQUE BASSE TENSION

EXEMPLAIRE ORIGINAL

RÉF. 57/2020/51691/01:1

DATE DU CONTRÔLE 20/01/2020 AGENT VISITEUR Philip Messiant
ADRESSE DU CONTRÔLE Dorpstraat 14 - 2040 Berendrecht TYPE DE CONTRÔLE Visite périodique (Art. 271)



> DONNÉES GÉNÉRALES

Adresse de l'installation Dorpstraat 14 - 2040 Berendrecht
Type de locaux Unité d'habitation (maison)
Client Kr BVBA
Responsable des travaux non communiqué
Revisite Certinergie Revisite Certinergie



> DONNÉES DU RACCORDEMENT

Gestionnaire du réseau de distribution (GRD) IMEA
Code EAN non communiqué
Numéro du compteur 34704118
Index jour/nuit 19899/16890
Type de raccordement souterrain
Câble compteur - tableau XVB 4 x 10 mm²
Tension nominale de service 230V - AC
Courant nominal de la protection de branchement 63A

> CONTRÔLE

Conformité schéma(s) unifilaire(s) et plan(s) de position OK | Nombre de tableaux 2 | Nombre de circuits 30

Description tableau(x) voir plan(s) dans annexe(s)

Les fondations datent	D'avant le 1/10/1981	Dispositif différentiel de tête	ID - 63A - 300mA - type A - test OK
Prise de terre	Piquets	Dispositif différentiel "sdb"	ID - 63A - 30mA - type A - test OK
Résistance de dispersion de la prise de terre (Ω)	22 mli	Dispositif différentiel supplémentaire	ID - 63A - 30mA - type A - test OK
Conformité des liaisons équipotentielles et des PE	OK	Raccordement	OK
Test de continuité	Concluant	Eclairage/machines	OK
Contrôle boucle de défaut	Concluant	Contrôle visuel appareils fixes et/ou mobiles	OK
Protection contre les contacts indirects	OK	Protection contre les contacts directs	OK
		Résistance minimale d'isolement mesurée (MΩ)	170

CONCLUSION : CONFORME

A la date du 20/01/2020, l'installation électrique de Dorpstraat 14 - 2040 Berendrecht est conforme au Règlement Général des Installations Electriques. Le contrôle réalisé par Certinergie a porté sur les parties visibles de l'installation et normalement accessibles. Un plombage en amont et en aval du dispositif de protection à courant différentiel résiduel est placé afin de rendre inaccessible ses bornes. Le ou les schémas unifilaires et de position ont été contrôlés et sont conformes à l'installation. Le prochain contrôle périodique est à effectuer, sans modification importante de l'installation électrique, avant le 20/01/2045.

Signature de l'agent



PROCÈS-VERBAL DE VISITE D'INSTALLATION ÉLECTRIQUE DOMESTIQUE BASSE TENSION

EXEMPLAIRE ORIGINAL

RÉF. 57/2020/51691/01:1

> DEVOIRS DU PROPRIÉTAIRE, GESTIONNAIRE OU LOCATAIRE DE L'INSTALLATION :

Il a pour obligation de conserver le procès-verbal de conformité ou de contrôle dans le dossier de l'installation électrique, de renseigner dans le dossier les modifications apportées à l'installation électrique, en cas d'accident aux personnes dû à l'électricité de prévenir le Service Public Fédéral ayant l'Energie dans ses attributions, d'assurer ou de faire assurer l'entretien de l'installation et de veiller à ce que l'installation reste conforme en tout temps, de refaire contrôler l'installation en cas d'infraction(s) avant un délai d'un an et par le même organisme en cas de visite de contrôle. Dans le cas où, lors de la seconde visite, des infractions subsistent, l'organisme agréé se doit d'envoyer une copie du procès-verbal de visite de contrôle à la Direction générale de l'Energie préposée à la haute surveillance des installations électriques domestiques. Le Service public fédéral ayant l'Energie dans ses attributions, est informé, par l'organisme agréé qui a effectué la visite de contrôle, de l'existence d'infractions au cas où il n'est pas donné suite à la remise en ordre de l'installation.

En résumé, quelles sont les mesures à prendre si l'installation électrique est conforme ?

1

Lisez
attentivement ce
procès-verbal

2

Lors d'extensions,
de modifications
importantes de
l'installation, faites
la reconstrôler

3

Au terme de la
validité du rapport,
faites reconstrôler
votre installation

4

Certinergie est à
votre service
0800 82 171

PROCÈS-VERBAL DE VISITE D'INSTALLATION ÉLECTRIQUE DOMESTIQUE BASSE TENSION

EXEMPLAIRE ORIGINAL

RÉF. 57/2020/51691/01:1

> ANNEXES

Schéma(s) unifilaire(s) de l'installation

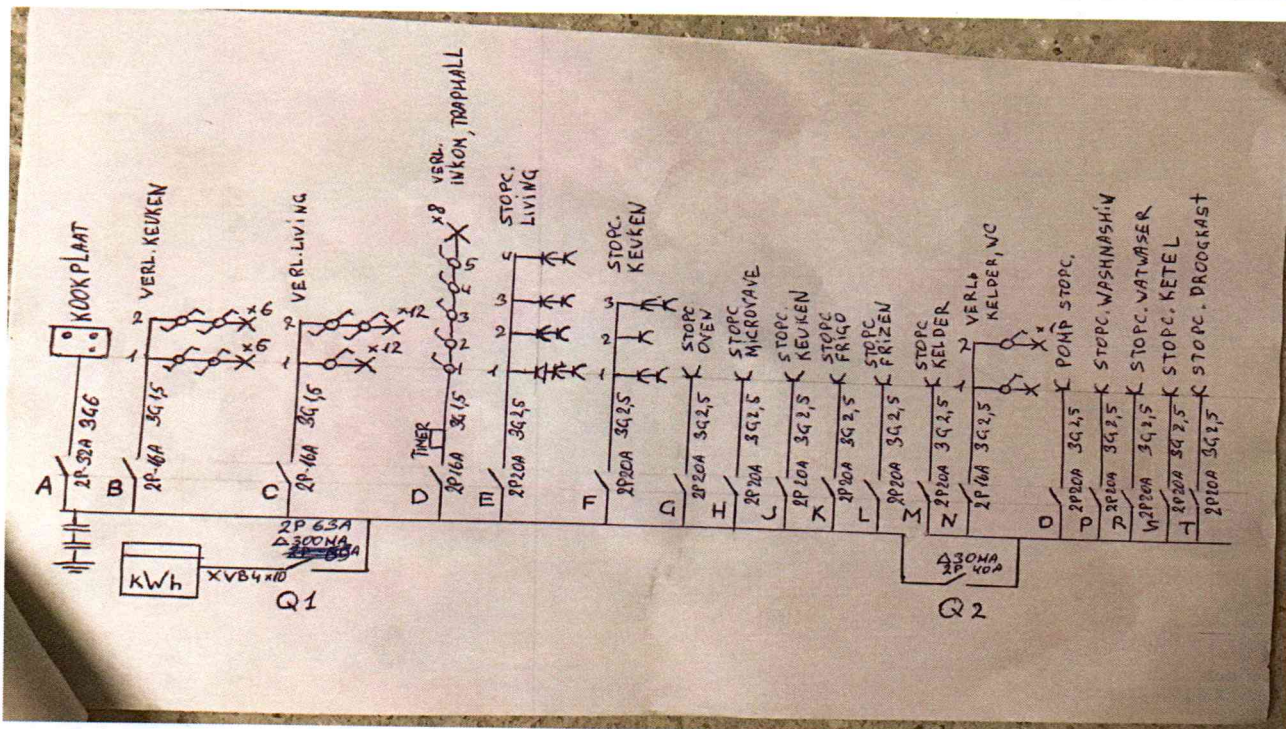
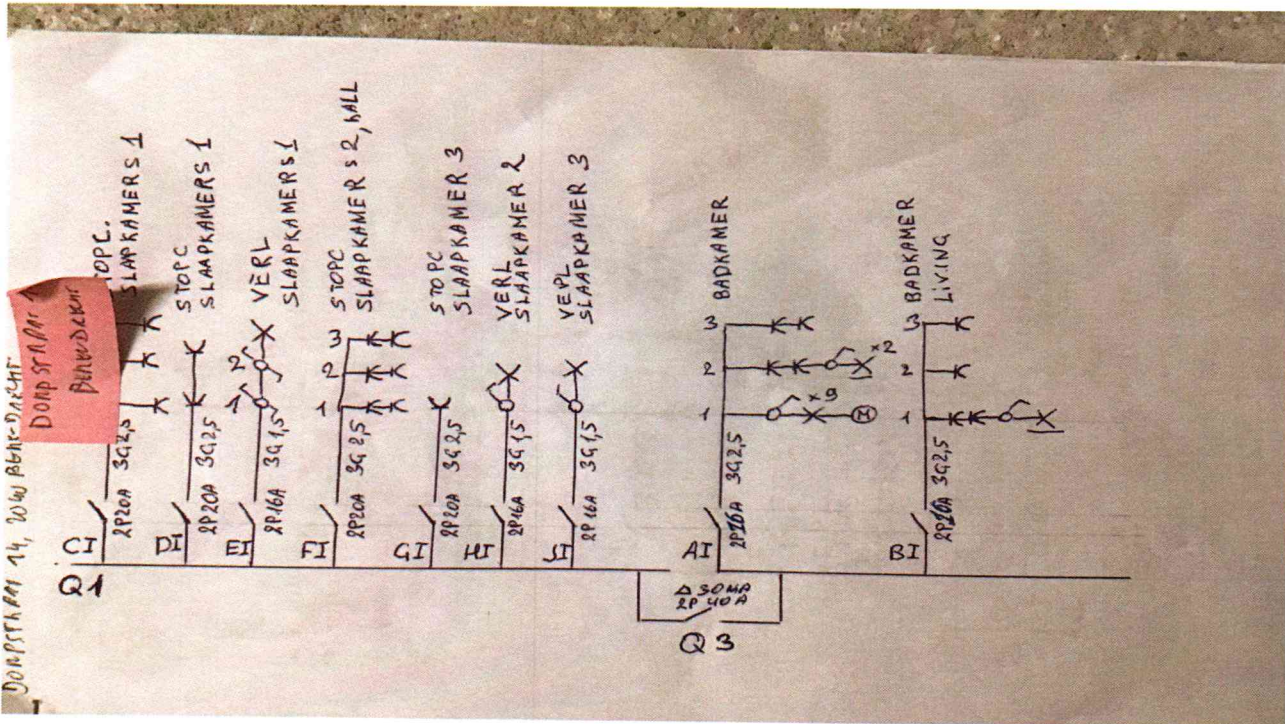

PROCÈS-VERBAL DE VISITE D'INSTALLATION ÉLECTRIQUE DOMESTIQUE BASSE TENSION

EXEMPLAIRE ORIGINAL

RÉF. 57/2020/51691/01:1

ANNEXES

Schéma(s) unifilaire(s) de l'installation

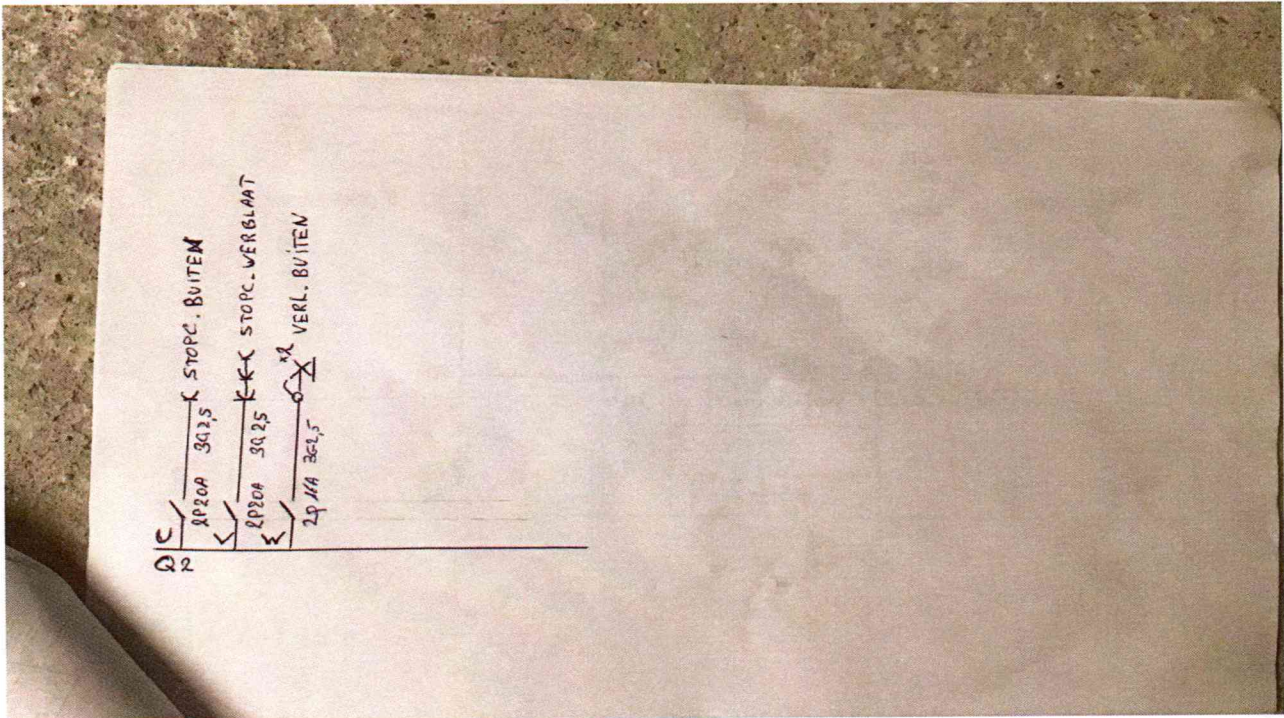

Plan(s) de position de l'installation

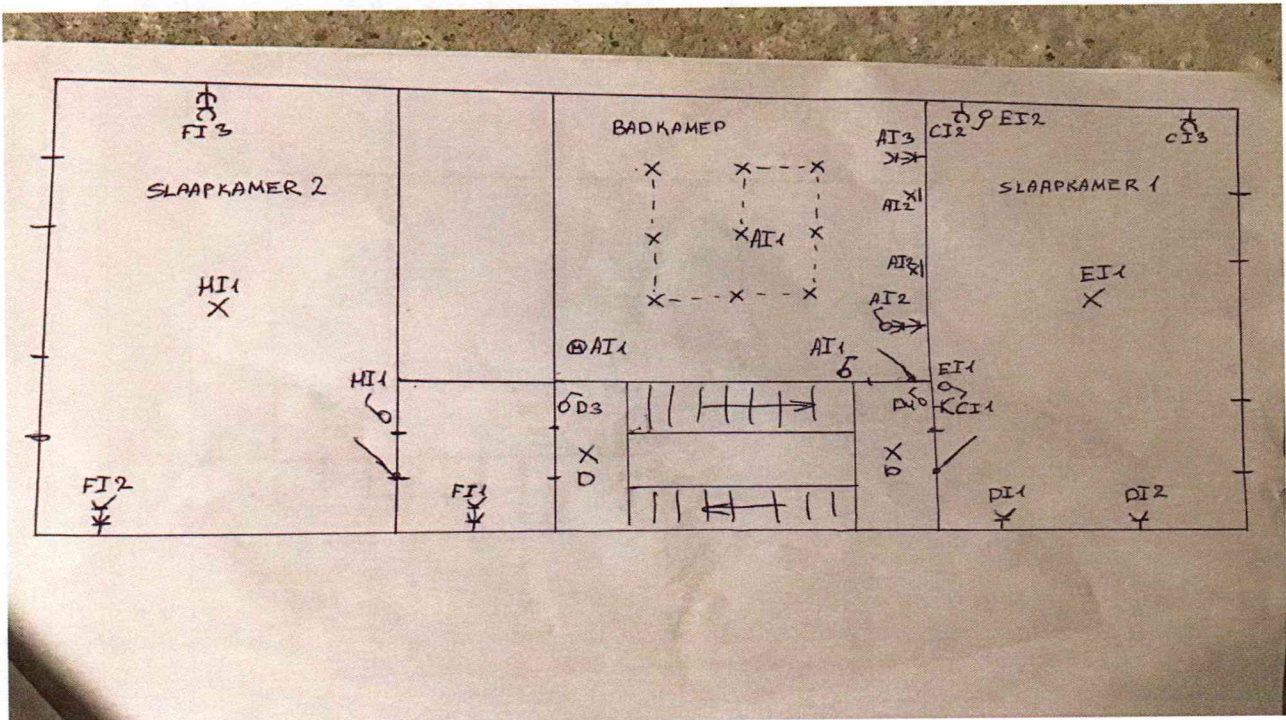

PROCÈS-VERBAL DE VISITE D'INSTALLATION ÉLECTRIQUE DOMESTIQUE BASSE TENSION

EXEMPLAIRE ORIGINAL

RÉF. 57/2020/51691/01:1

> ANNEXES

Plan(s) de position de l'installation

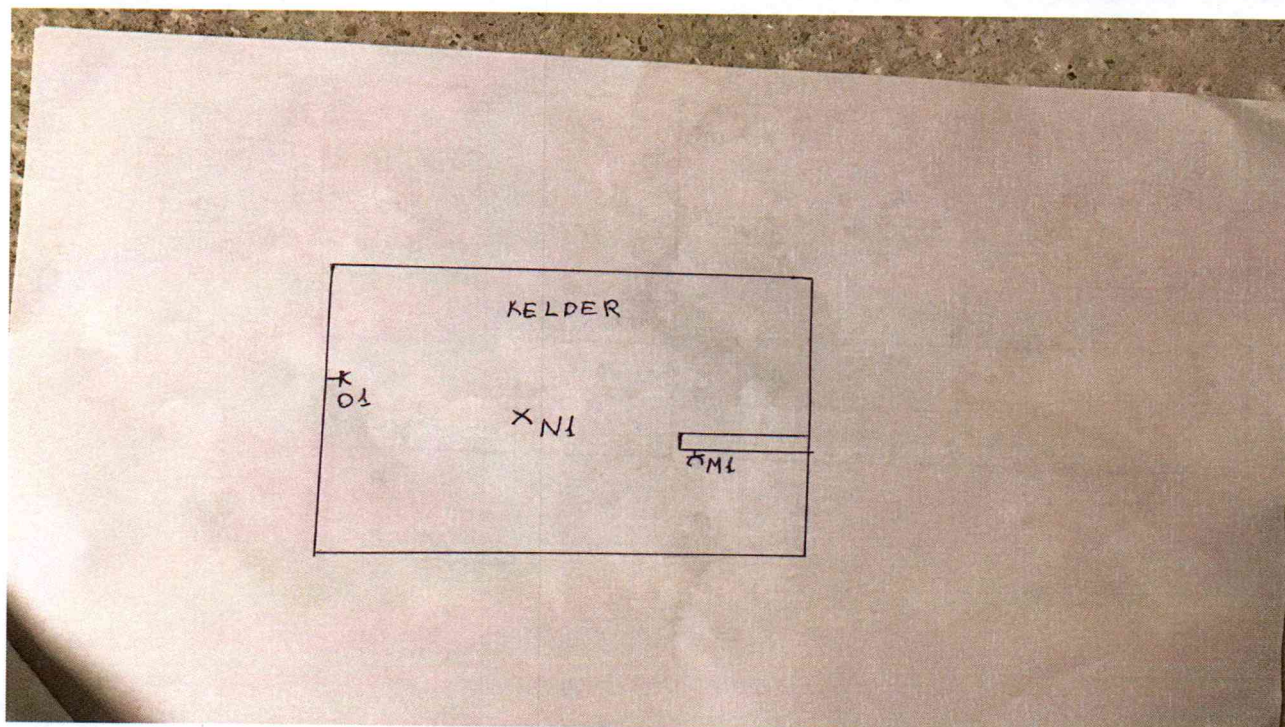
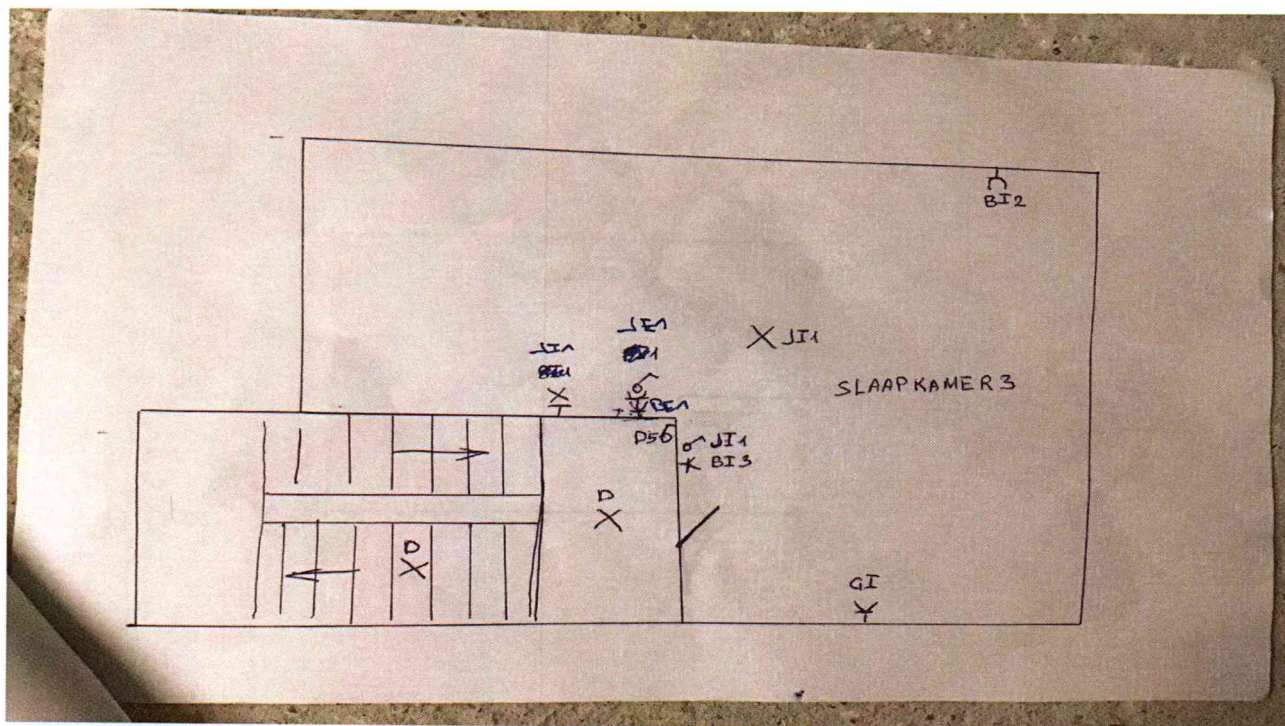

PROCÈS-VERBAL DE VISITE D'INSTALLATION ÉLECTRIQUE DOMESTIQUE BASSE TENSION

EXEMPLAIRE ORIGINAL

RÉF. 57/2020/51691/01:1

» ANNEXES

Plan(s) de position de l'installation

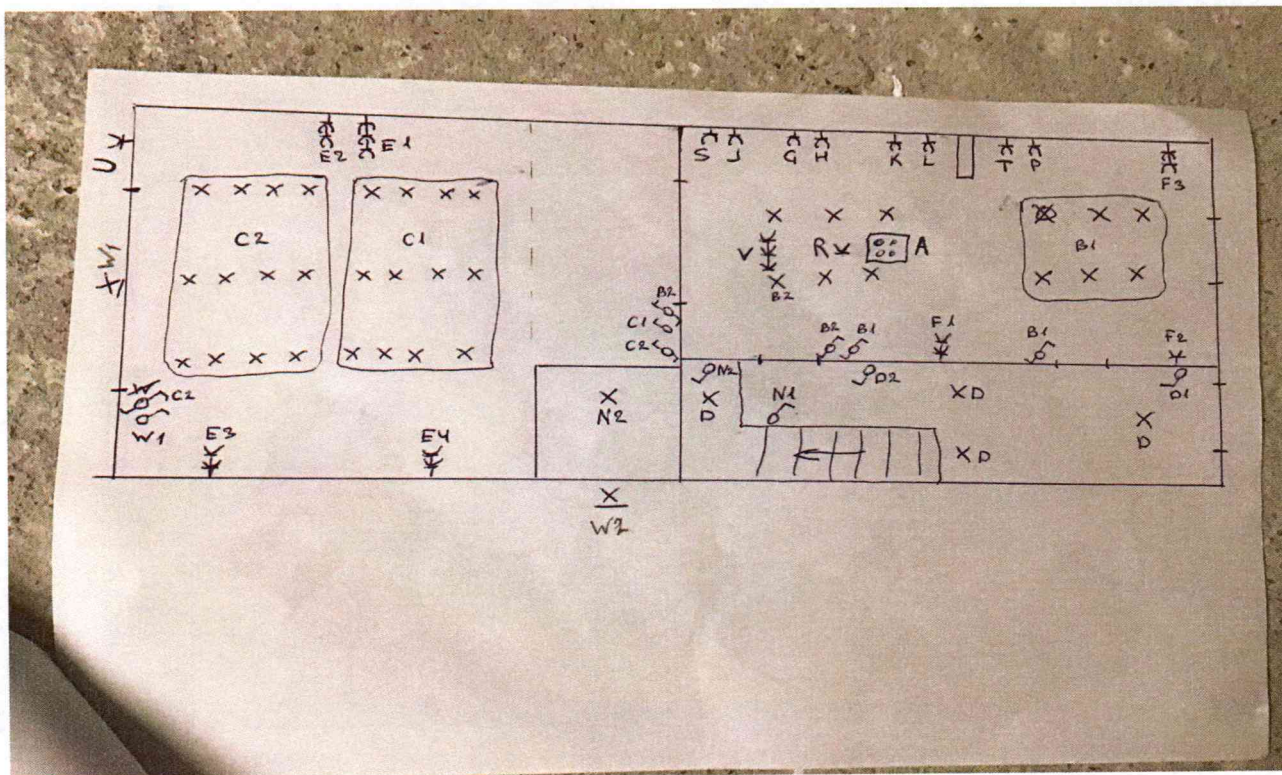

PROCÈS-VERBAL DE VISITE D'INSTALLATION ÉLECTRIQUE DOMESTIQUE BASSE TENSION

EXEMPLAIRE ORIGINAL

RÉF. 57/2020/51691/01:1

DATE DU CONTRÔLE 20/01/2020 AGENT VISITEUR Philip Messiant
ADRESSE DU CONTRÔLE Dorpstraat 14 - 2040 Berendrecht TYPE DE CONTRÔLE Visite périodique (Art. 271)



> DONNÉES GÉNÉRALES

Adresse de l'installation Dorpstraat 14 - 2040 Berendrecht
Type de locaux Unité d'habitation (maison)
Client Kr BVBA
Responsable des travaux non communiqué
Revisite Certinergie Revisite Certinergie



> DONNÉES DU RACCORDEMENT

Gestionnaire du réseau de distribution (GRD) IMEA
Code ÉAN non communiqué
Numéro du compteur 34704118
Index jour/nuit 19899/16890
Type de raccordement souterrain
Câble compteur - tableau XVB 4 x 10 mm²
Tension nominale de service 230V - AC
Courant nominal de la protection de branchement 63A

> CONTRÔLE

Conformité schéma(s) unifilaire(s) et plan(s) de position OK | Nombre de tableaux 2 | Nombre de circuits 30

Description tableau(x) voir plan(s) dans annexe(s)

Les fondations datent	D'avant le 1/10/1981	Dispositif différentiel de tête	ID - 63A - 300mA - type A - test OK
Prise de terre	Piquets	Dispositif différentiel "sdb"	ID - 63A - 30mA - type A - test OK
Résistance de dispersion de la prise de terre (Ω)	22 mΩ	Dispositif différentiel supplémentaire	ID - 63A - 30mA - type A - test OK
Conformité des liaisons équipotentielles et des PE	OK	Raccordement	OK
Test de continuité	Concluant	Eclairage/machines	OK
Contrôle boucle de défaut	Concluant	Contrôle visuel appareils fixes et/ou mobiles	OK
Protection contre les contacts indirects	OK	Protection contre les contacts directs	OK
		Résistance minimale d'isolement mesurée (MΩ)	170

CONCLUSION : CONFORME

A la date du 20/01/2020, l'installation électrique de Dorpstraat 14 - 2040 Berendrecht est conforme au Règlement Général des Installations Electriques. Le contrôle réalisé par Certinergie a porté sur les parties visibles de l'installation et normalement accessibles. Un plombage en amont et en aval du dispositif de protection à courant différentiel résiduel est placé afin de rendre inaccessible ses bornes. Le ou les schémas unifilaires et de position ont été contrôlés et sont conformes à l'installation. Le prochain contrôle périodique est à effectuer, sans modification importante de l'installation électrique, avant le 20/01/2045.

Signature de l'agent

PROCÈS-VERBAL DE VISITE D'INSTALLATION ÉLECTRIQUE DOMESTIQUE BASSE TENSION

EXEMPLAIRE ORIGINAL

RÉF. 57/2020/51691/01:1

› DEVOIRS DU PROPRIÉTAIRE, GESTIONNAIRE OU LOCATAIRE DE L'INSTALLATION :

Il a pour obligation de conserver le procès-verbal de conformité ou de contrôle dans le dossier de l'installation électrique, de renseigner dans le dossier les modifications apportées à l'installation électrique, en cas d'accident aux personnes dû à l'électricité de prévenir le Service Public Fédéral ayant l'Energie dans ses attributions, d'assurer ou de faire assurer l'entretien de l'installation et de veiller à ce que l'installation reste conforme en tout temps, de refaire contrôler l'installation en cas d'infraction(s) avant un délai d'un an et par le même organisme en cas de visite de contrôle. Dans le cas où, lors de la seconde visite, des infractions subsistent, l'organisme agréé se doit d'envoyer une copie du procès-verbal de visite de contrôle à la Direction générale de l'Energie préposée à la haute surveillance des installations électriques domestiques. Le Service public fédéral ayant l'Energie dans ses attributions, est informé, par l'organisme agréé qui a effectué la visite de contrôle, de l'existence d'infractions au cas où il n'est pas donné suite à la remise en ordre de l'installation.

En résumé, quelles sont les mesures à prendre si l'installation électrique est conforme ?

1

Lisez
attentivement ce
procès-verbal

2

Lors d'extensions,
de modifications
importantes de
l'installation, faites
la reconstruire

3

Au terme de la
validité du rapport,
faites reconstruire
votre installation

4

Certinergie est à
votre service
0800 82 171

PROCÈS-VERBAL DE VISITE D'INSTALLATION ÉLECTRIQUE DOMESTIQUE BASSE TENSION

EXEMPLAIRE ORIGINAL

RÉF. 57/2020/51691/01:1

ANNEXES

Schéma(s) unifilaire(s) de l'installation

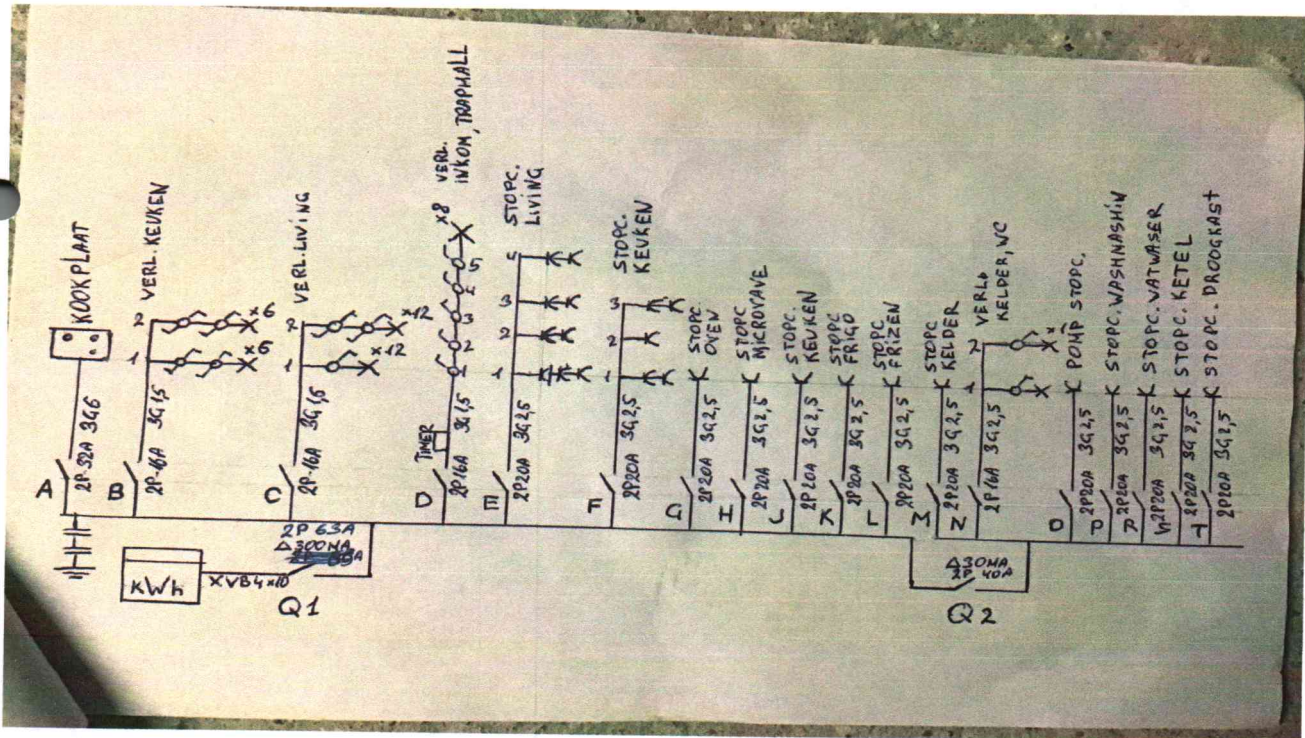
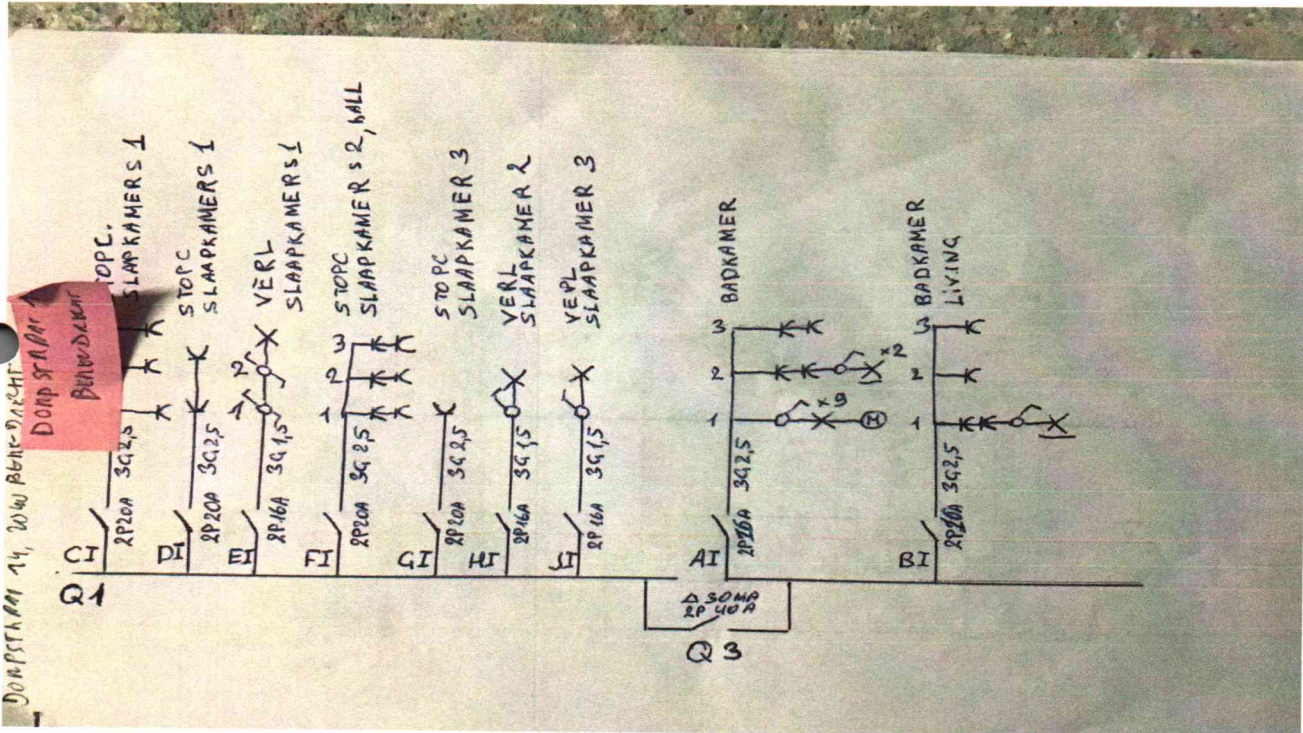

PROCÈS-VERBAL DE VISITE D'INSTALLATION ÉLECTRIQUE DOMESTIQUE BASSE TENSION

EXEMPLAIRE ORIGINAL

RÉF. 57/2020/51691/01:1

› ANNEXES

Schéma(s) unifilaire(s) de l'installation

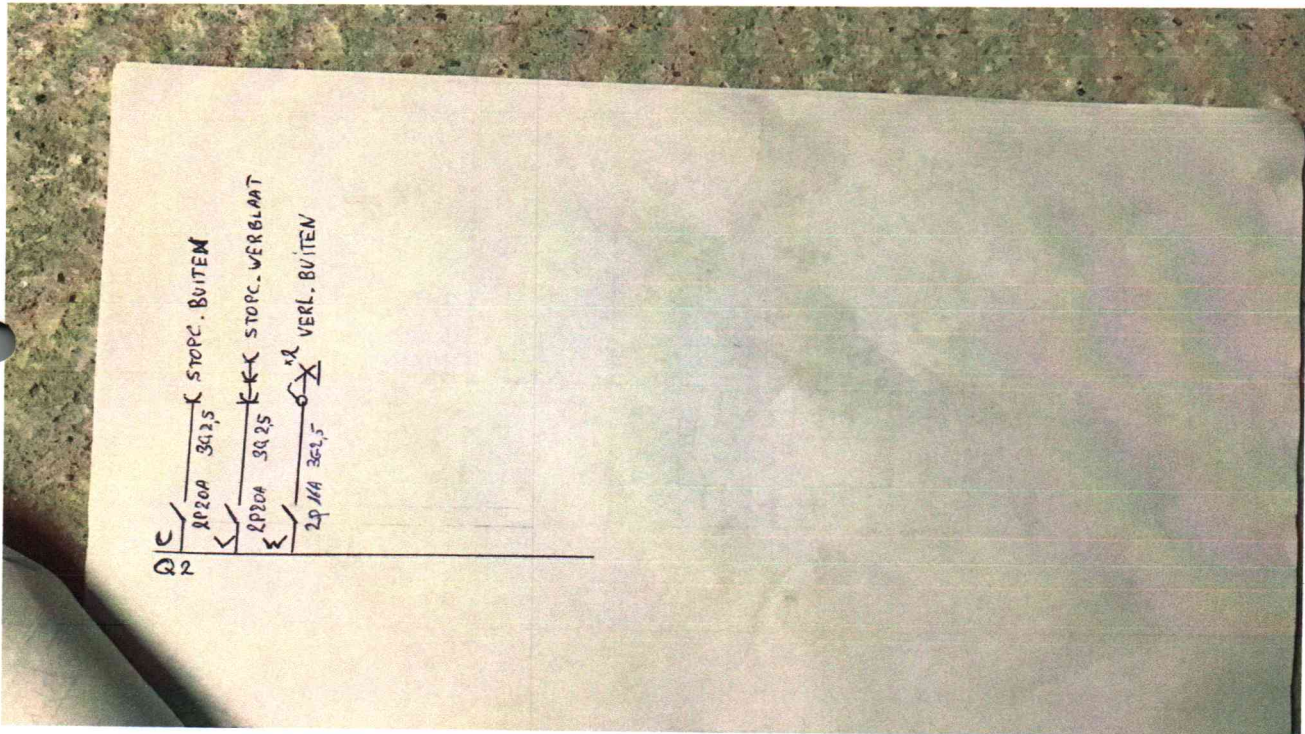

Plan(s) de position de l'installation

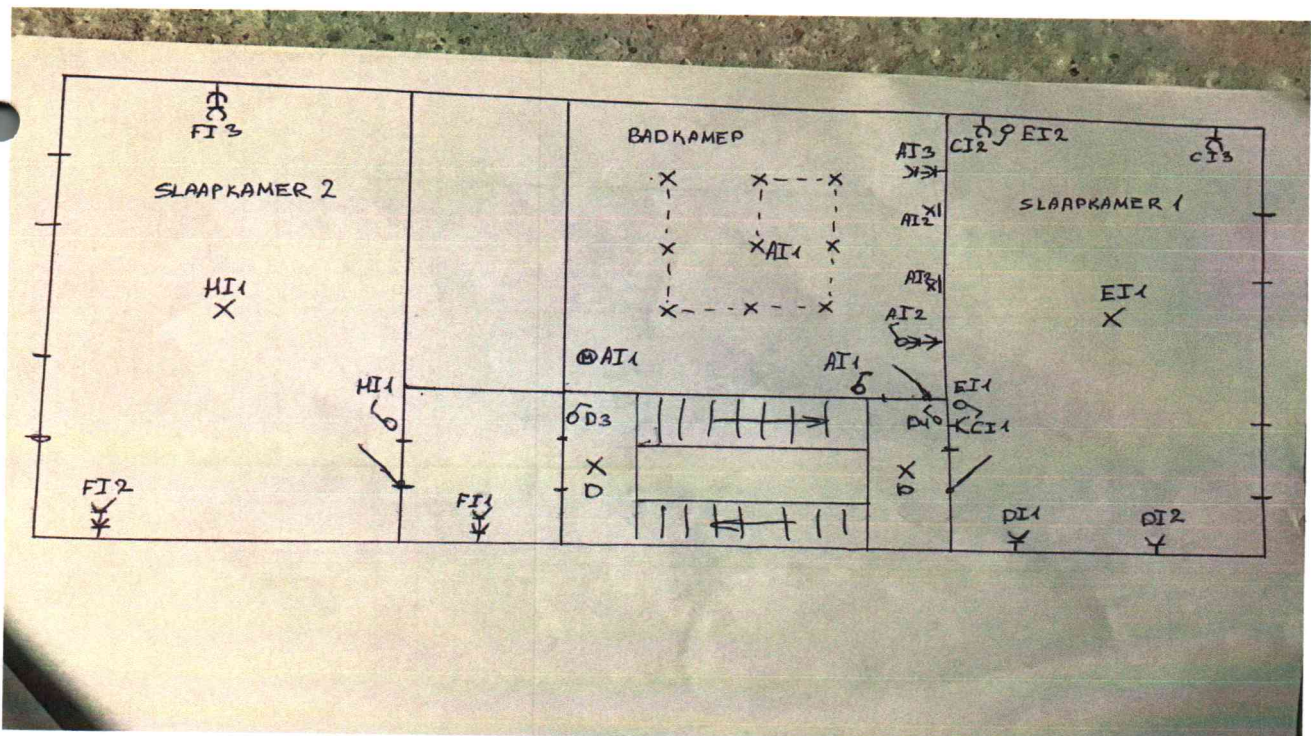

PROCÈS-VERBAL DE VISITE D'INSTALLATION ÉLECTRIQUE DOMESTIQUE BASSE TENSION

EXEMPLAIRE ORIGINAL

RÉF. 57/2020/51691/01:1

> ANNEXES

Plan(s) de position de l'installation

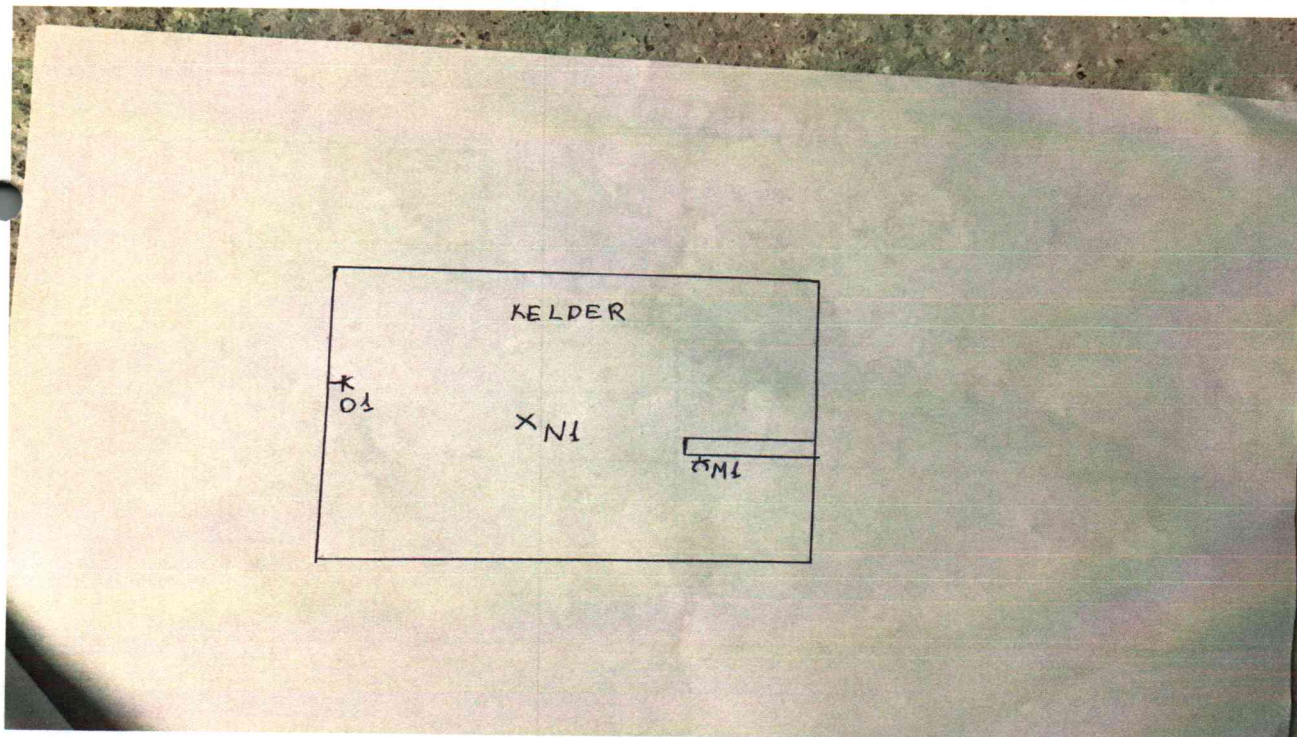
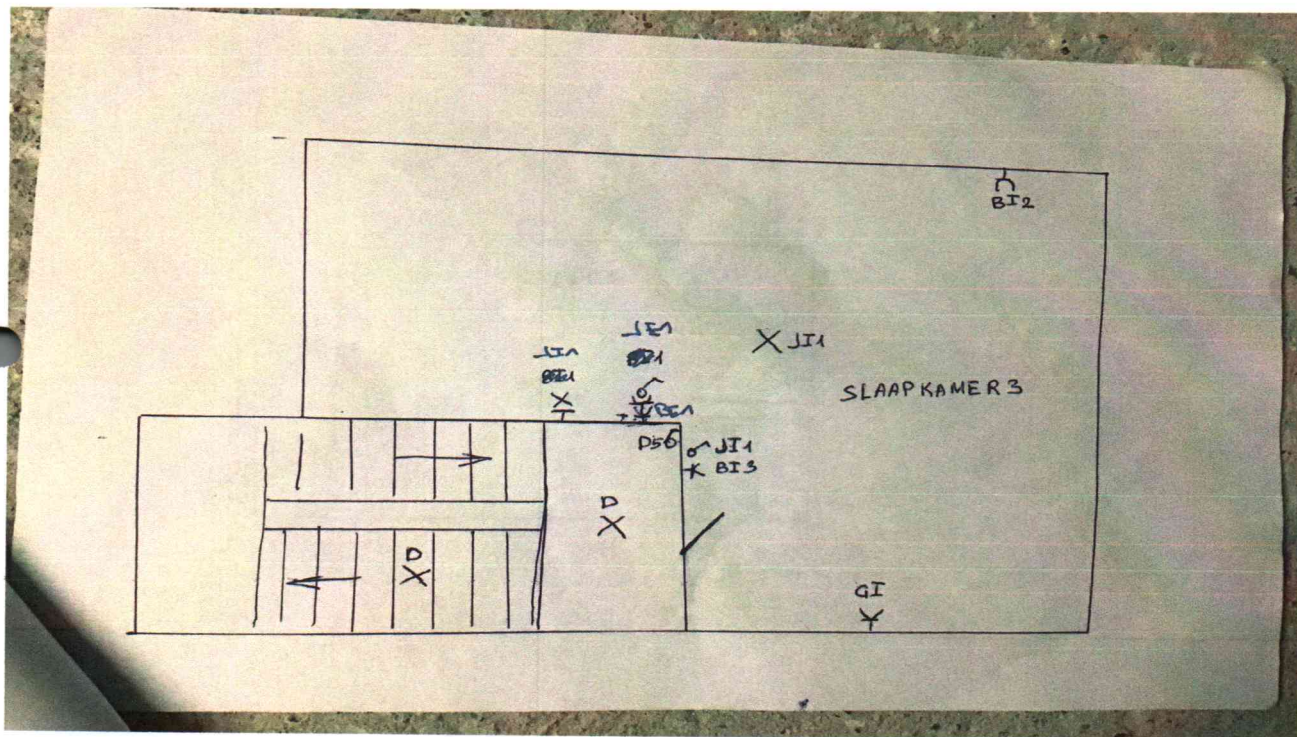

PROCÈS-VERBAL DE VISITE D'INSTALLATION ÉLECTRIQUE DOMESTIQUE BASSE TENSION

EXEMPLAIRE ORIGINAL

RÉF. 57/2020/51691/01:1

> ANNEXES

Plan(s) de position de l'installation

