

Het onderzoek gebeurt volgens werkinstructie 10le006 of 10le008 op basis van de hiervoor vermelde voorschriften.
Tijdens het controleonderzoek van huishoudelijke installaties (art.271)

UITGEVOERDE CONTROLES

- a) de controle van de uitvoering van de elektrische installatie overeenkomstig de schema's
- b) de controle van de staat (vasthechtingen, beschadiging,...) van het vast geïnstalleerd elektrisch materieel in het bijzonder wat betreft de schakelaars, de stopcontactdozen, de aansluitingen in de verdeelborden,...
- c) de controle van de beschermingsmaatregelen tegen elektrische schokken bij rechtstreekse en onrechtstreekse aanraking
- d) de controle van de werking van de differentieelstroominrichtingen via de eigen testinrichting
- e) de controle van de foutlussen en de juiste aansluiting van de differentieelstroominrichtingen via de opwerking van een foutstroom van minimum 2,5 maal de gevoeligheid van het apparaat
- f) de controle van de continuïteit van de equipotentiale verbindingen (hoofd- en bijkomende) en van de beschermingsgeleiders van de stopcontactdozen en van de vaste, vast opgestelde of verplaatsbare toestellen met vaste standplaats van de klasse 1
- g) de visuele controle van vast of vast opgesteld materieel dat gevaar kan opleveren voor personen en goederen
- h) de visuele controle van verplaatsbaar materieel dat gevaar kan opleveren voor personen en goederen
Behoudens inbreuken, wordt de overeenstemming bevestigd tussen de geïnstalleerde beschermingsinrichtingen tegen overstroom en de doorsneden van de respectievelijke stroombanen die ze beschermen.

PLICHTEN VAN DE EIGENAARS, BEHEERDERS, HUURDERS

- a) de verplichting het proces-verbaal van het controlebezoek te bewaren in het dossier van de elektrische installatie, samen met de ééndraadschema's en de situatieplannen
- b) de verplichting in het dossier elke wijziging aangebracht aan de elektrische installatie te vermelden
- c) de verplichting de Federale Overheidsdienst die Energie onder zijn bevoegdheid heeft onmiddellijk in te lichten over elk ongeluk aan personen overkomen en rechtstreeks of onrechtstreeks te wijten aan de aanwezigheid van elektriciteit
- d) de verplichting, wanneer er overtredingen zijn vastgesteld tijdens het controlebezoek, een nieuw controlebezoek te doen verrichten door hetzelfde erkend organisme om na te gaan of na afloop van de termijn van één jaar de overtredingen verdwenen zijn. Indien tijdens dat tweede onderzoek wordt vastgesteld dat er nog overtredingen overblijven, moet het erkend organisme een kopie van het proces-verbaal van het controlebezoek sturen naar de Algemene Directie Energie die belast is met het hoog toezicht op de huishoudelijke elektrische installaties.

Betekenis van de nota's: betreffen gebreken die geen invloed hebben op de besluitvorming, vaststellingen die buiten het kader van onderzoek vallen maar een gevaar inhouden voor de veiligheid, of organisatorische gegevens.

REGIONALE KANTOREN

ZETEL BRUSSEL:

Clovislaan 15 - 1000 BRUSSEL
Tel. 02 230 97 69 - Fax 02 230 26 76

ZETEL ANTWERPEN:

Van der Sweepstraat 3 bus 44 - 2000 ANTWERPEN
Tel. 03 216 28 90 - Fax 03 238 86 65
E-mail: btv.antwerpen@btvcontrol.be

REGIONALE KANTOREN:

- **Sector Limburg:**
3583 PAAL, Sint Janstraat 57 Tel. 011 42 18 34 - Fax 011 45 44 83
E-mail: btv.limburg@btvcontrol.be
- **Sector Noord-West-Vlaanderen:**
8840 STADEN, Sint Jansstraat 41 1/1 Tel. 051 70 25 48 - Fax 051 70 54 46
E-mail: btv.nwestvlaanderen@btvcontrol.be
- **Sector Oost-Vlaanderen:**
9090 MELLE, Brusselsesteenweg 326 Tel. 09 252 45 45 - Fax 09 252 50 50
E-mail: btv.oostvlaanderen@btvcontrol.be
- **Sector Brabant / Arr. Leuven:**
3200 GELRODE (Aarschot), Leuvensesteenweg 383 bus 1
Tel. 016 63 47 45 - Fax 016 63 12 21
E-mail: btv.vlaamsbrabant@btvcontrol.be
- **Sector Zuid-West-Vlaanderen:**
8530 HARELBEKE, Jan Breydelstraat 98
Tel. 056 70 54 05 - Fax 056 70 54 22
E-mail: btv.zwestvlaanderen@btvcontrol.be
- **Sector Brussel:**
1190 BRUSSEL, Ruisbroeksesteenweg 75
Tel. 02 230 81 82 - Fax 02 230 80 08
E-mail: btv.brussel@btvcontrol.be

BUREAUX REGIONAUX

SIEGE BRUXELLES:

Blvd. Clovis 15 - 1000 BRUXELLES
Tél. 02 230 97 69 - Fax 02 230 26 76

SIEGE D'ANVERS:

Van der Sweepstraat 3 bus 44 - 2000 ANTWERPEN
Tél. 03 216 28 90 - Fax 03 238 86 65
E-mail: btv.antwerpen@btvcontrol.be

BUREAUX REGIONAUX:

- **Secteur de Liège:**
4000 LIEGE, Rue Julien d'Andrimont 1 bte 2
Tél. 04 253 19 72 - Fax 04 225 01 58
E-mail: btv.liege@btvcontrol.be
- **Secteur de Namur et Luxembourg:**
5590 CINEY, Avenue du Sainfoin 25
Tél. 083 21 35 27 - Fax 083 21 45 17
E-mail: btv.namur@btvcontrol.be
- **Secteur de Hainaut:**
7160 CHAPPELLE-LEZ-HERLAIMONT, Rue des Bureaux 1 A
Tél. 064 33 64 55 - Fax 064 33 05 08
E-mail: btv.hainaut@btvcontrol.be
- **Secteur de Brabant Wallon:**
1360 PERWEZ, Av. Wilmart 129 bte 1 Tél. 081 65 84 59 - Fax 081 65 84 78
E-mail: btv.brabantwallon@btvcontrol.be
- **Secteur de Bruxelles:**
1190 BRUXELLES, Chaussée de Ruisbroek 75
Tél. 02 230 81 82 - Fax 02 230 80 08
E-mail: btv.brussel@btvcontrol.be

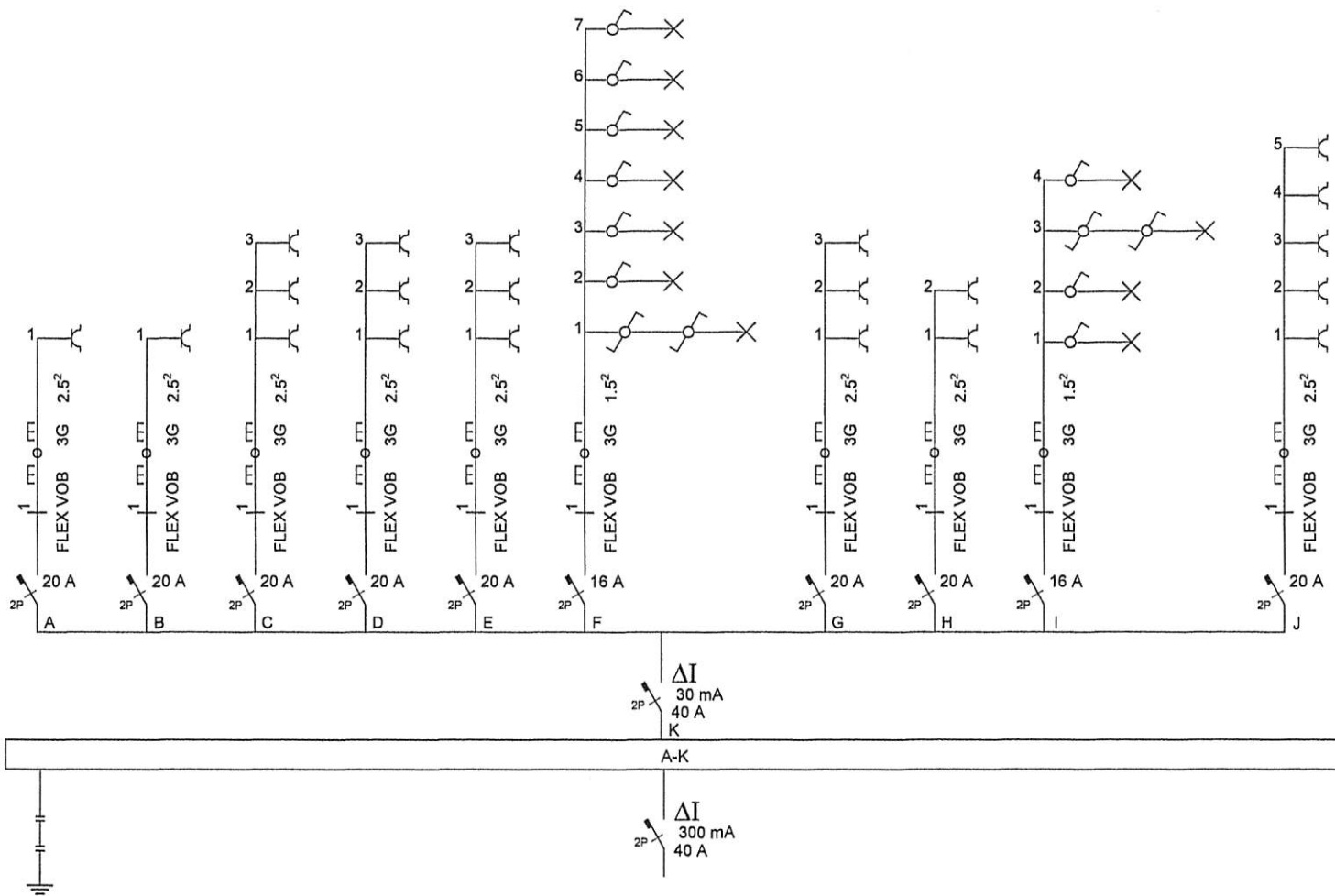

krugerstraat



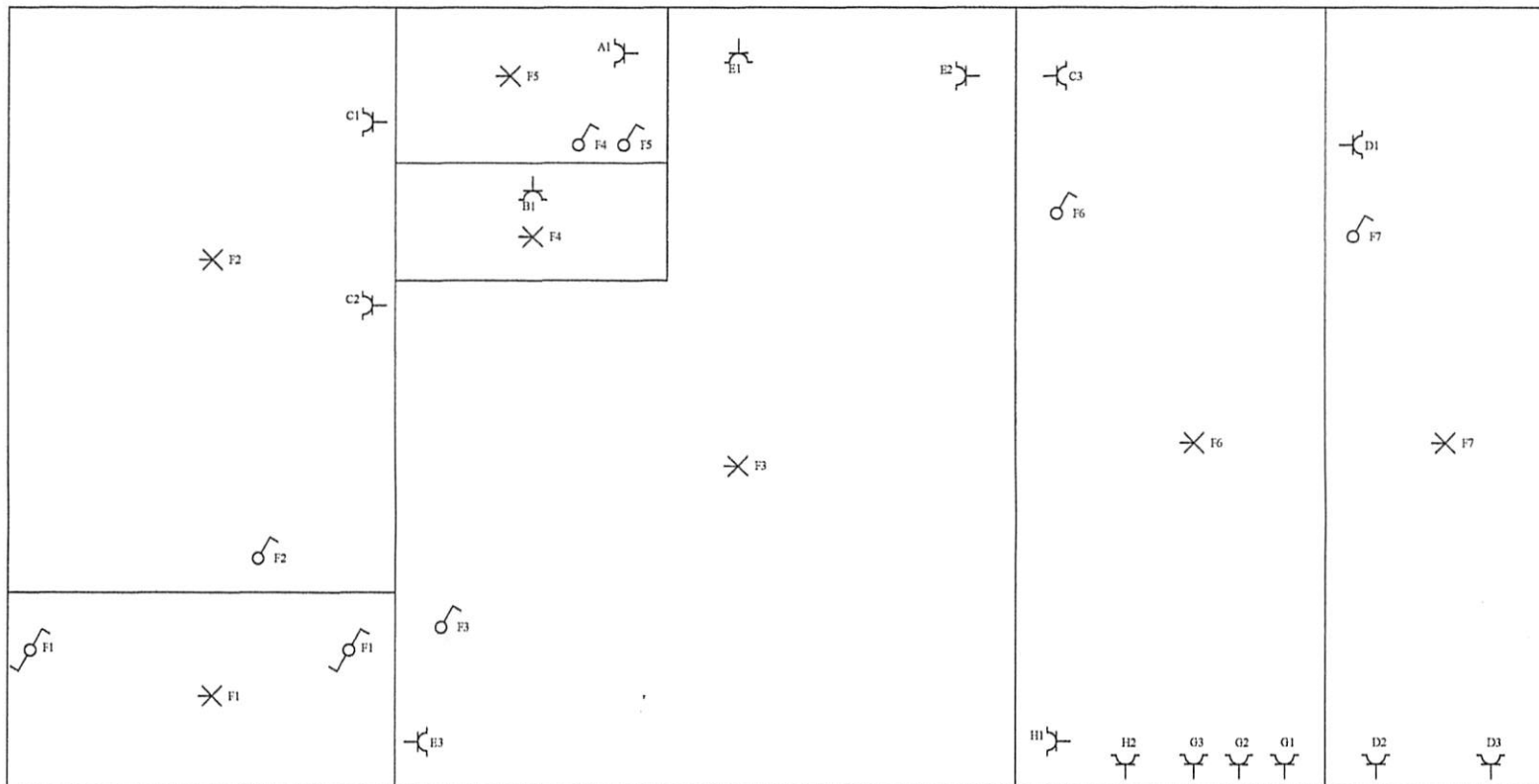

Eendraadsschema/Schéma unifilaire

INSTALLATEUR	KEURING/CONTROLE	WERF/CHANTIER	1N, (400V)/230V~
Naam/Nom Mathi NV BTW / TVA BE 479.640.749 Datum/Date 07-09-2012 Handtek/Sign	Organis. TBV Naam/Nom K Van Asch Datum/Date 07/09/12 Handtek/Sign	Naam/Nom - Straat/Rue Krugerstraat 27 Gemeen/Comm Hoboken Handtek/Sign	 02541



glv

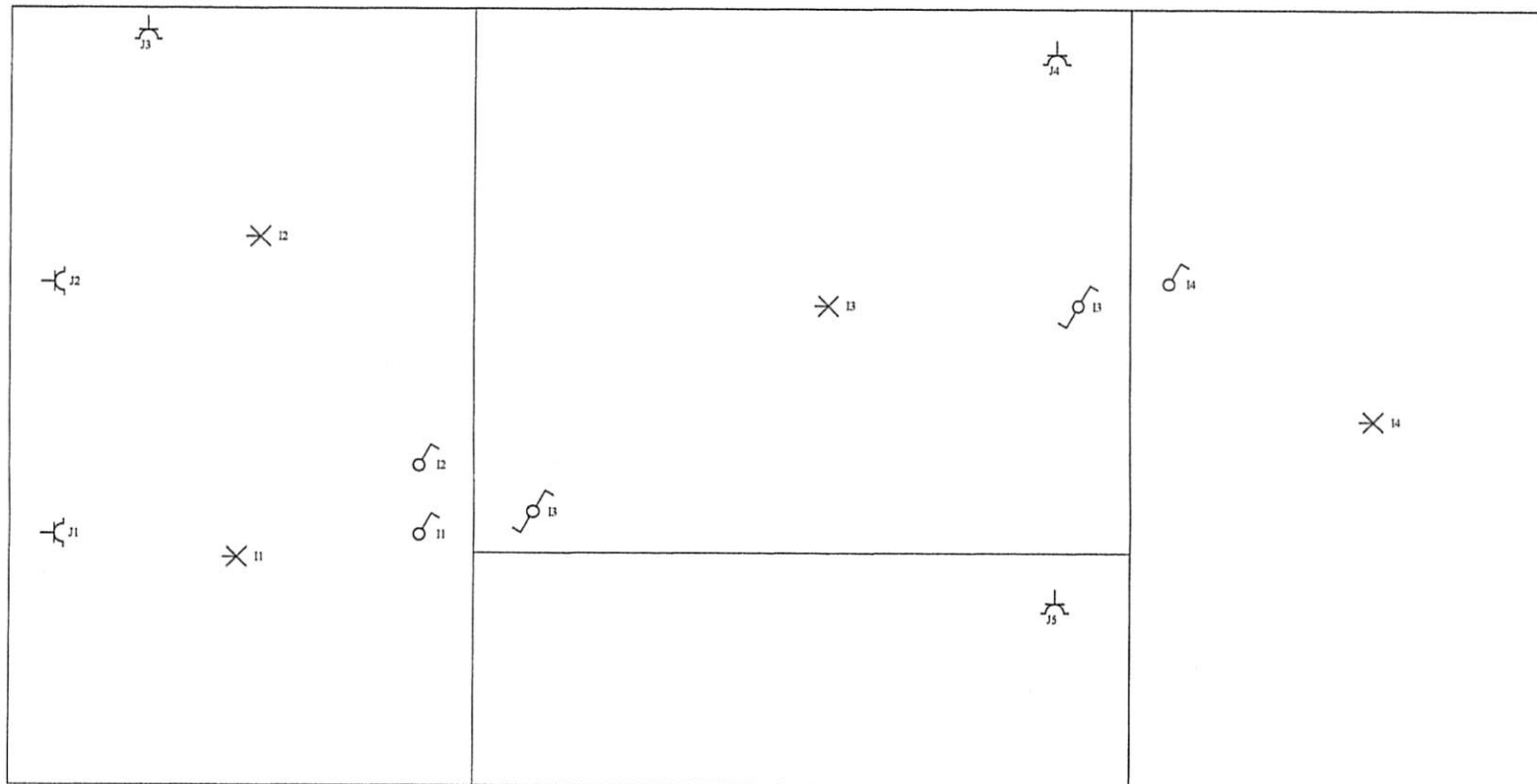

Situatieschema / Schéma de situation

INSTALLATEUR	KEURING/CONTROLE	WERF/CHANTIER	1N, (400V)/230V~
Naam/Nom Mathi NV BTW / TVA BE 479.640.746 Datum/Date 07-09-2012 Handtek/Sign 	Organis. TBV Naam/Nom K Van Asch Datum/Date Handtek/Sign 	Naam/Nom - Straat/Rue Krugerstraat 27 Gemeen/Comm Hoboken Handtek/Sign	 FIX-O-CAD  02541



kruerstraatverd

Situatieschema / Schéma de situation

INSTALLATEUR	KEURING/CONTROLE	WERF/CHANTIER	1N, (400V)/230V~
Naam/Nom Mathi NV BTW / TVA BE 479.640.749 Datum/Date 07-09-2012 Handtek/Sign 	Organis. TBV Naam/Nom K. Van Asch Datum/Date Handtek/Sign 	Naam/Nom - Straat/Rue Krugerstraat 27 Gemeen/Comm Hoboken Handtek/Sign	FIX-O-CAD  02541