

**Erkend Organisme**  
 A.S.C. vzw  
 Kelestraat 111  
 3545 Rummen  
 GSM: 0483 42 98 30  
 e-mail: bureel@asc-controle.be  
 BE 0826 131 776

**BART THUIS  
 KEUJDER**  
 A.S.C.

26 SEP 2024

**Plaats van de elektrische installatie**  
 App 02 NELLE Verpepen  
 Bahouwenstraat 48 Bus GVZ  
 2960 Brecht  
 e-mail: nelle.verpepen@hotmail.com

**Installateur**  
 Strom!  
 Hoge Dreef 96  
 2980 Zoersel  
 GSM: 0479 15 83 10  
 e-mail: info@strom-elektro.be  
 BE 0720 852 834

**STROOM**  
 3 x 400V + N - 50Hz  
 V.2024-09-24 09:33:14

**P. 1/7**  
**Enddraadschema**

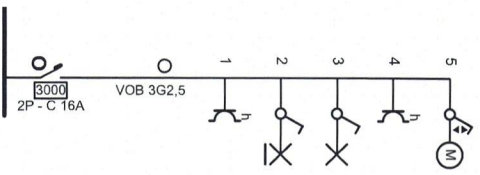

<p><b>Erkend Organisme</b>  A.S.C. vzw  Keldersstraat 111  3545 Rummen  GSM: 0483 42 98 30  e-mail: bureel@asc-control.be  BE 0828.131.776</p>	<p><b>Plaats van de elektrische installatie</b>  App 0,2 NELLE Verheven  Behovenstraat 48 Bus GVZ  2960 Brecht  e-mail: nelle.verheyen@hotmail.com</p>	<p><b>Installateur</b>  Stroom!  Hoge Dreef 96  2980 Zoersel  GSM: 0479 15 83 10  e-mail: info@stroom-elektro.be  BE 0730.852.834</p>	<p><b>P. 217</b>  Eendraadschema  3 x 400V + N - 50Hz  V.2024-09-24 09:33:14</p>
--	--	---	--



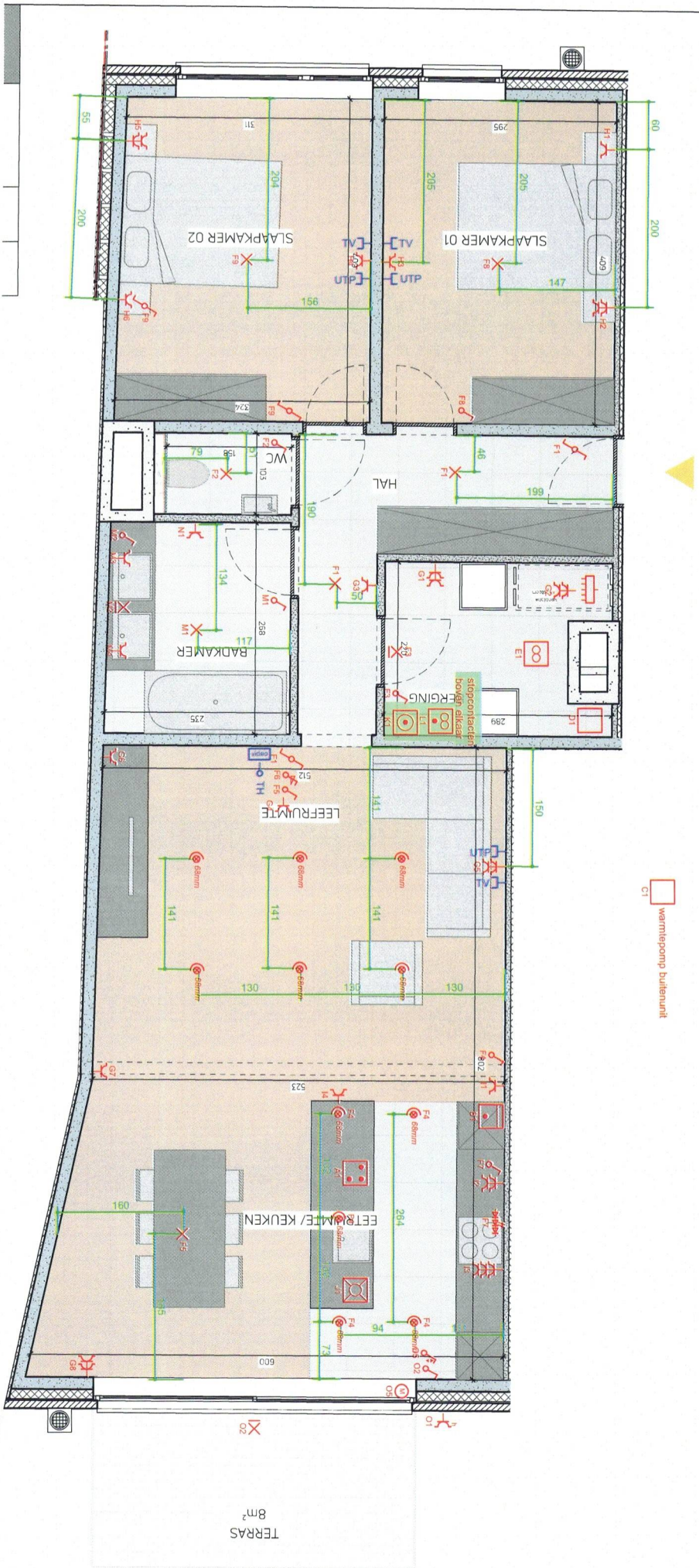

spots = 68mm

warmtepomp buitenunit  
C1

<p><b>Ekend Organisme</b> A-S'C. vzw Kelestraat 111 3545 Rummen GSM: 0483 42 98 30 e-mail: bureel@asc-controle.be BE 0826.131.776</p>	<p><b>Plaats van de elektrische installatie</b> App 02 NELLE Verheyen Behovenstraat 48 Bus GV2 2960 Brecht e-mail: nelle.verheyen@hotmail.com</p>	<p><b>Installateur</b> Stroom! Hoge Dierel 96 2980 Zoersel GSM: 0479 15 83 10 e-mail: info@stroom-elektr.be BE 0730.852.834</p>	<p>p. 3/7 Situatieschema 3 x 400V ~ N - 50Hz V.2024-09-24 09:33:14</p>
---	---	---	--



8m<sup>2</sup>  
TERRAS



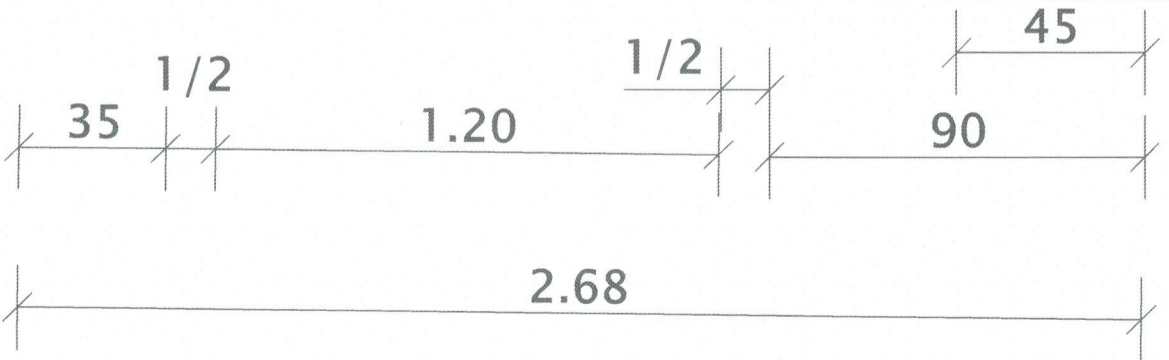
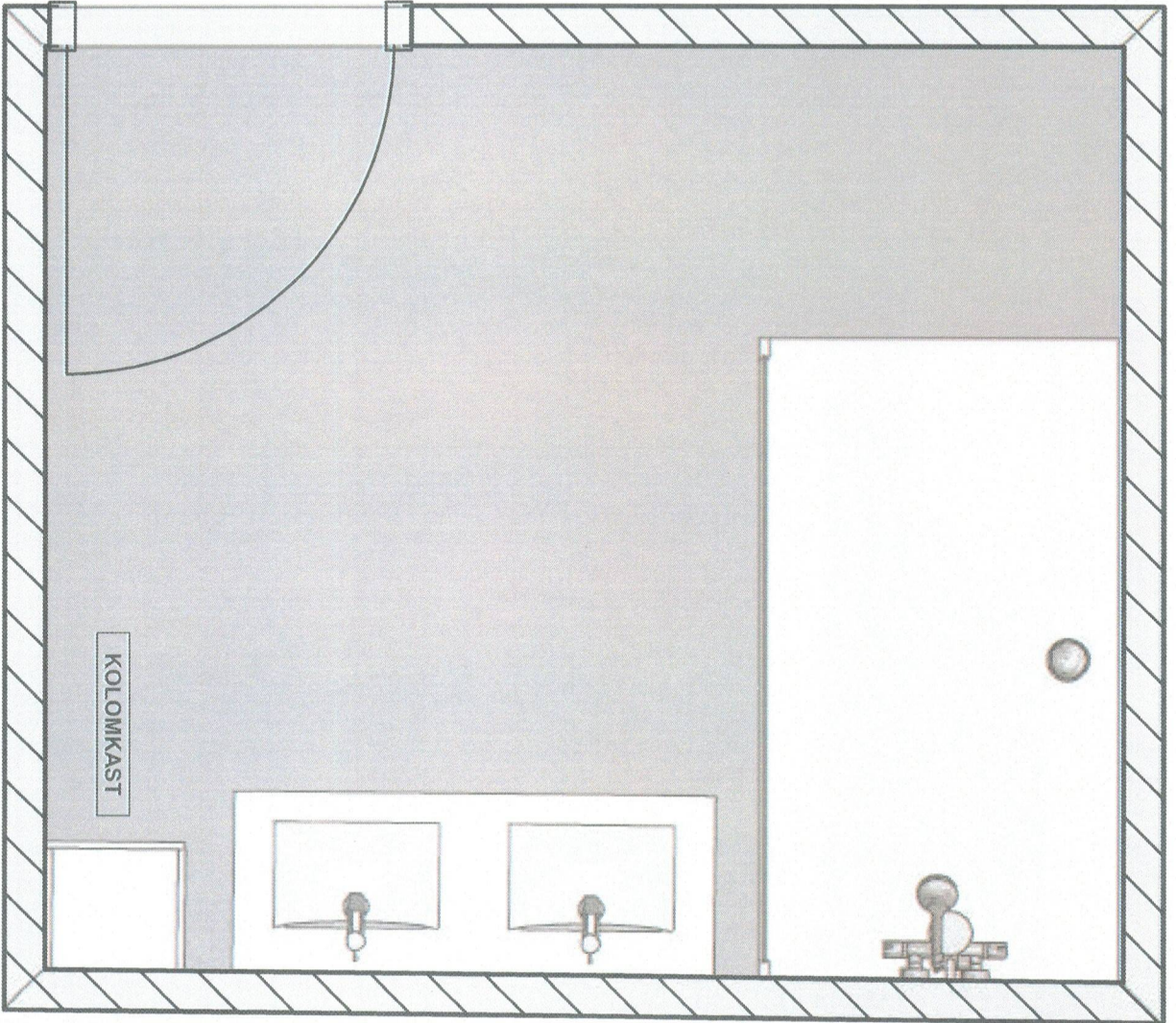

**Erkend Organisme**  
 KASCC vzw  
 Kabelstraat 111  
 3545 Rummen  
 GSM: 0483 42 98 30  
 e-mail: bureel@kasc-contrôle.be  
 BE 0826.131.776

**Plaats van de elektrische installatie**  
 Plaats 021 NELLE  
 Belpoortstraat 48 Bus GV2  
 2980 Brecht  
 e-mail: reelle.verheyen@hotmail.com

**Installateur**  
 Henco Dierckx  
 2960 Zoersel  
 GSM: 0479 15 83 10  
 e-mail: info@stroom-elektron.be  
 BE 0730.852.834

**STROOM**  
 elektriciens en elektroniciens

**P: 5/7**  
**Situatieschema**  
 3 x 400V + N - 50Hz  
 V:2024-09-24 09:33:14

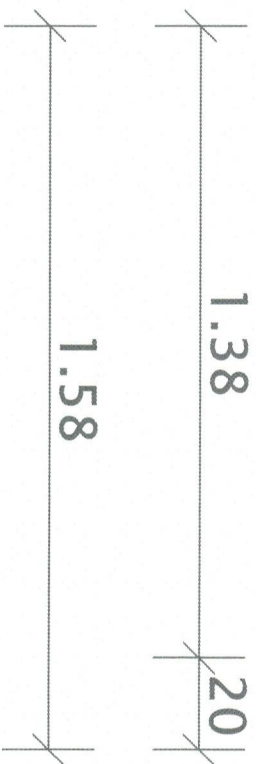
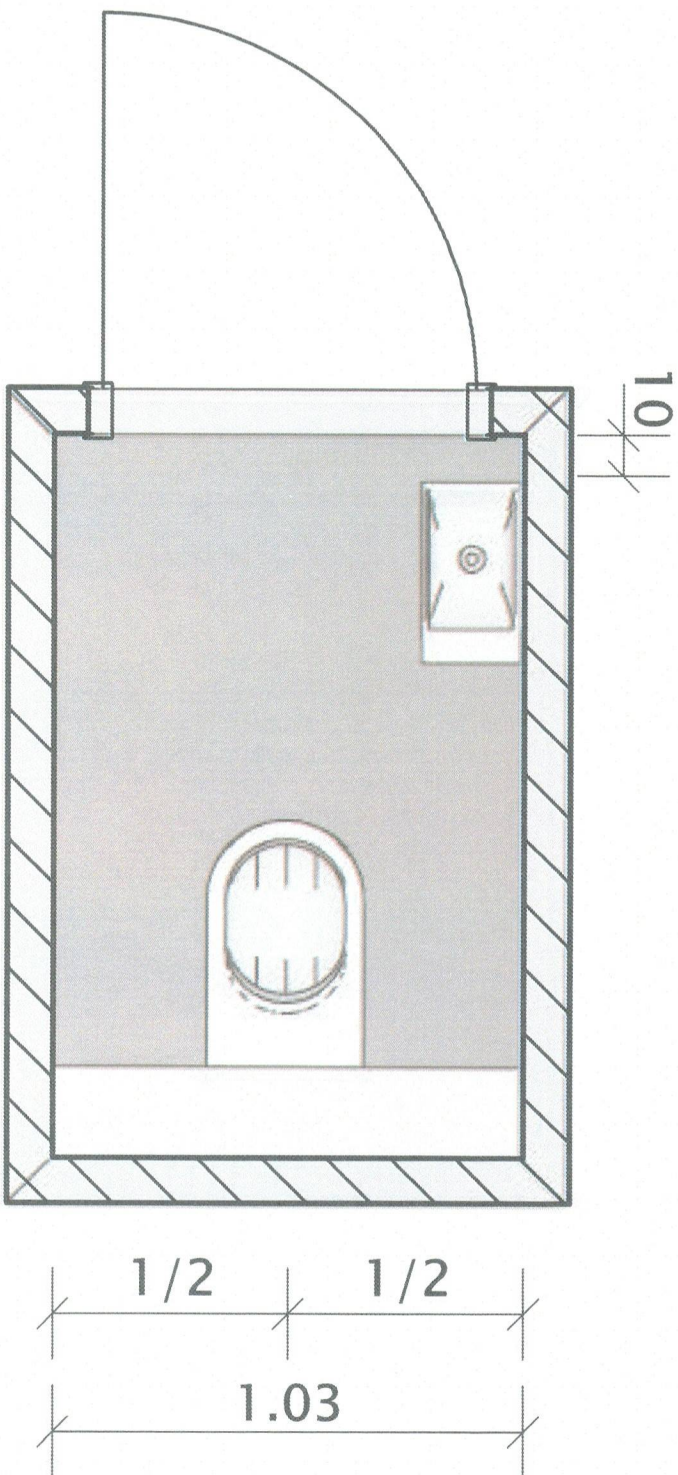

**Erkend Organisme**  
 A.S.C. vzw  
 Keleistraat 111  
 3545 Rummen  
 GSM: 0483 42 98 30  
 e-mail: bureel@asc-control.be  
 BE 0826.131.776

**Plaats van de elektrische installatie**  
 App 0.2 Nalle Verheven  
 Behovenstraat 48 Bus GV2  
 2960 Brecht  
 e-mail: nalle.verheven@tdnmail.com

**Installateur**  
 Stroom!  
 Hoge Dreef 96  
 2980 Zoersel  
 GSM: 0479 15 83 10  
 e-mail: info@stroom-ektro.be  
 BE 0730.852.834

**STROOM!**  
 elektrische installatiebedrijven

**P. 617**  
**Situatieschema**  
 3 x 400V + N - 50Hz  
 V.2024-09-24 09:33:14

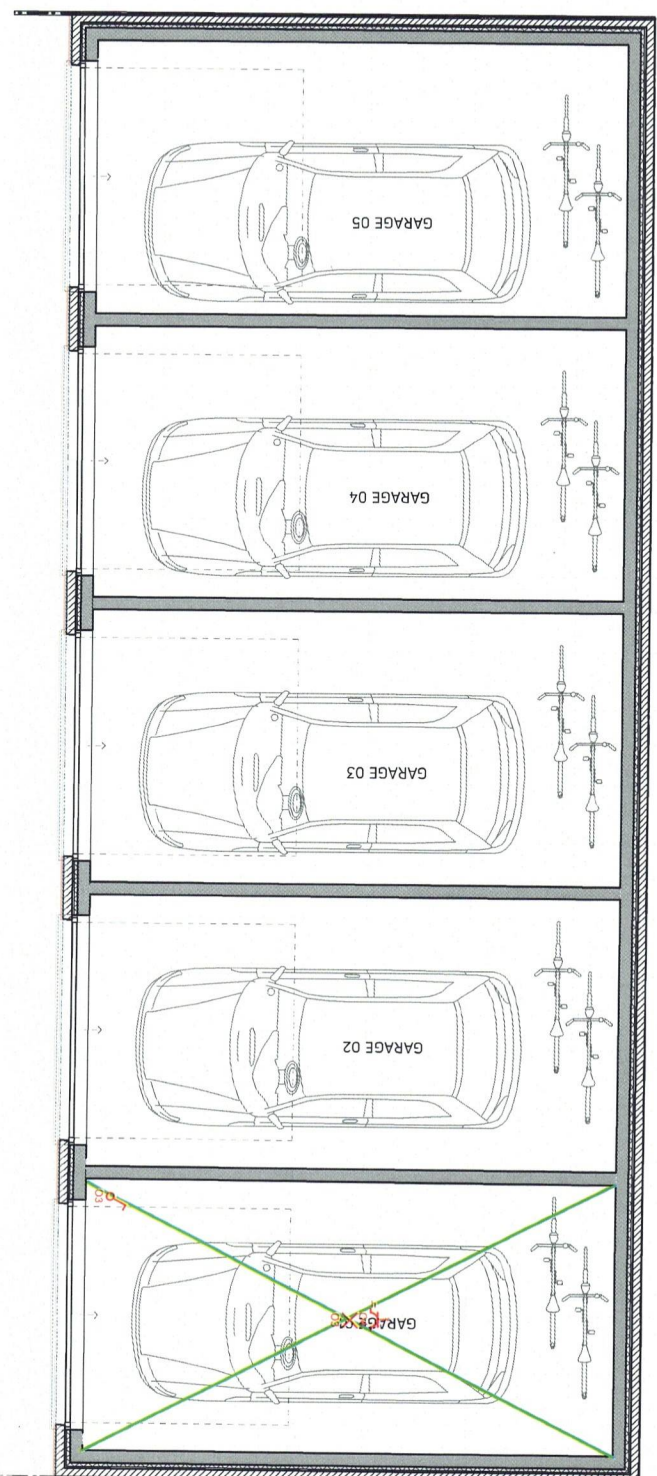

NOTA: maakten rjn nr. illustratie en maken bij berekening, onder voorbehoud van de uitvoeringsplannen

BILDEBOW garages	Su. waf. 000 00000, B1/11, M
BOUWPLAATS	INDUSTRIEL 48 300
	ZWELF NIEZEL
LV-ARCHITECTEN	ARCHITECT ONTWERP-UITVOERING
	DOORSTRAAL PA
	T 01 867 12 81
	F 01 867 12 81
	W W W . L V - A R C H I T E C T E N . B E

Het bouwen van een meergezinswoning met 5 woon-eenheden en één bijgebouw met 5 garageboxen en de aanleg van verharding met 3 parkeerplaatsen.

**Erkend Organisme**  
 A S C - vzw  
 Kesterstraat 111  
 3543 Rimmelen  
 GSM: 0483 42 98 30  
 e-mail: bureel@asc-control.be  
 BE 0826.131.176

**Plaats van de elektrische installatie**  
 App 0,2 NELLE Verheyen  
 Behovenstraat 48 Bus GVZ  
 2960 Brecht  
 e-mail: nelle.verheyen@hotmail.com

**Installateur**  
 Stroomi  
 Hoge Dreef 96  
 2980 Zoersel  
 GSM: 0479 15 83 10  
 e-mail: info@stroomi-ektro.be  
 BE 0730 852 834



**P. 717**  
 Situatieschema  
 3 x 400V + N - 50Hz  
 V.2024-09-24 09:33:14