

Keuringsverslag van een elektrische laagspanning- en zeer lage spanningsinstallatie

CONFORM

Datum keuring: 07/03/2024

ID-label: Verdiep 1

Merk en type meettoestel: Metrel
ET61557

Datum verslag: 07/03/2024

Inspecteur: Luc De Schutter

B.T.W. nr.:-

Serienummer: 18120206

Mentor:

Klantreferentie:

Installateur: Pamela Van Tilborgh

Plaats van het onderzoek

Straatnaam	Jozef Mulsstraat
Huisnummer	15
Busnummer	1 verdiep
Postcode	2170
Gemeente	Antwerpen
Land	België

Eigenaar

Naam	Pamela Van Tilborgh
Straatnaam	Jozef Mulsstraat
Huisnummer	15
Busnummer	1 verdiep
Postcode	2170
Gemeente	Antwerpen
Land	België

Installateur

Naam	Pamela Van Tilborgh
BTW nr.	-
Telefoonnummer	+32 496 04 94 32
E-mail	vantilborgh.pamela@hotmail.com

Type : appartement

EAN : 54

Teller Nr. : 61478788

 Niet meegedeeld

Afbelding schakel- en verdeelbord:



Aard onderzoek:

Gelijkvormigheidscontrole van een nieuwe huishoudelijke installatie volgens (KB 08/09/2019) - AREI Boek 1 - 6.4. en 4.2.4.3.

Is de installatie aangevat voor
01/06/2023?

Nee

Netbeheerder: FLUVIUS

Spanning: 1-230V

Meter / bord verbinding: 10 mm²

Max beveiliging: 40 A

Aantal borden: 2

Aantal kringen: 13

Aardelektrode: Verticaal of schuin in de grond gedreven staven, pennen of geleiders

Ri algemeen: 13,80 MΩ

RE: 24,0 Ω

OK

OK



DIFFERENTIEELSTROOMINRICHTING

IΔ (mA)	In (A)	In - andere (A)	I _{Δt}	Type	Beveiligde kringen	Test	x 2,5
300	40	Bord 1	22,5kA2s (3000A)	A	13	OK	OK
300	40	Bord 2	22,5kA2s (3000A)	A	11	OK	OK
30	40	Bord 1	22,5kA2s (3000A)	A	2	OK	OK

BESCHRIJVING INSTALLATIE

Aantal kringen	Curve	Bescherming IN (A)	(andere)	P	Sectie (mm ²)
Bord 1	C	32		2	6
1	C	20		2	2,5
1	C	16		2	1,5
Bord 2	-	-		-	-
1	C	32		2	6
8	C	20		2	2,5
2	C	16		2	1,5

Visueel nazicht (algemeen)	OK	Directe aanraking	OK	Indirecte aanraking	OK
Aansluitingen	OK	schema in bijlage door Aceg vzw	NA		
Equipotentiale verbindingen	OK	Doorsnede geleiders	OK		
Continuïteit	OK	Verlichting / toestellen	NVT		

OPMERKINGEN - INBREUKEN - NOTA'S

nota/note 27 Het EAN-nummer kon ons niet meegedeeld worden tijdens onze rondgang.

De installatie mag verzwaard worden naar 1-230V - 40A

BESLUIT

- De elektrische installatie voldoet aan de voorschriften van het KB 08/09/2019 - AREI Boek 1. Het volgende controlebezoek is te voorzien voor 7/3/2049
- De nodige maatregelen werden genomen, zodat de ingangsklemmen van de automatische differentieelstroominrichting, geplaatst aan het begin van de installatie, ontoegankelijk zijn gemaakt door verzegeling.
- Het (de) eendraadsschema(s) en het (de) situatieplan(nen) werd(en) door het erkend organisme voor gezien getekend.

Deze pdf-versie van het keuringsverslag is de originele versie en mag worden verspreid..

Aantal bijlage(n):

VRIJGAVE VAN HET KEURINGSVERSLAG

De inspecteur Luc De Schutter



Luc De Schutter
ACEG VZW - #263

Plichten van de eigenaar, beheerder, huurder voor de installatie onderworpen aan het AREI Boek 1 afdeling 9.1.2.

Het verslag dient te worden bewaard in het dossier van de elektrische installatie.

Elke wijziging dient te worden vermeld in het elektrisch dossier.

Elk ongeval overkomen van personen en te wijten, rechtsreeks of onrechtstreeks, aan de aanwezigheid van de elektrische installatie dient onmiddellijk meegedeeld te worden aan de algemene Directie Energie van de Federale Overheidsdienst Economie.

Kwaliteit

De reproductie van dit document is enkel toegelaten in zijn integrale vorm en enkel met het schriftelijk akkoord van het controleorganisme en de aanvrager.

De keuring beperkt zich tot de zichtbare en normaal toegankelijke delen van de installatie.

Voor vragen of algemene voorwaarden verwijzen wij graag naar www.aceg.be

BE53 0689 0209 2953 | BTW BE0839.866.481

Stappenplan voor een installatie die conform is:

Stap 1	Stap 2	Stap 3	Stap 4
Lees dit proces-verbaal zorgvuldig en besteed aandacht aan de eventuele nota's	Als u grote wijzigingen of uitbreidingen aan de installatie aanbrengt, moet u deze laten controleren.	De volgende periodieke keuring is voorzien voor 7/3/2049	ACEG staat tot uw dienst voor alle noodzakelijke keuringen.

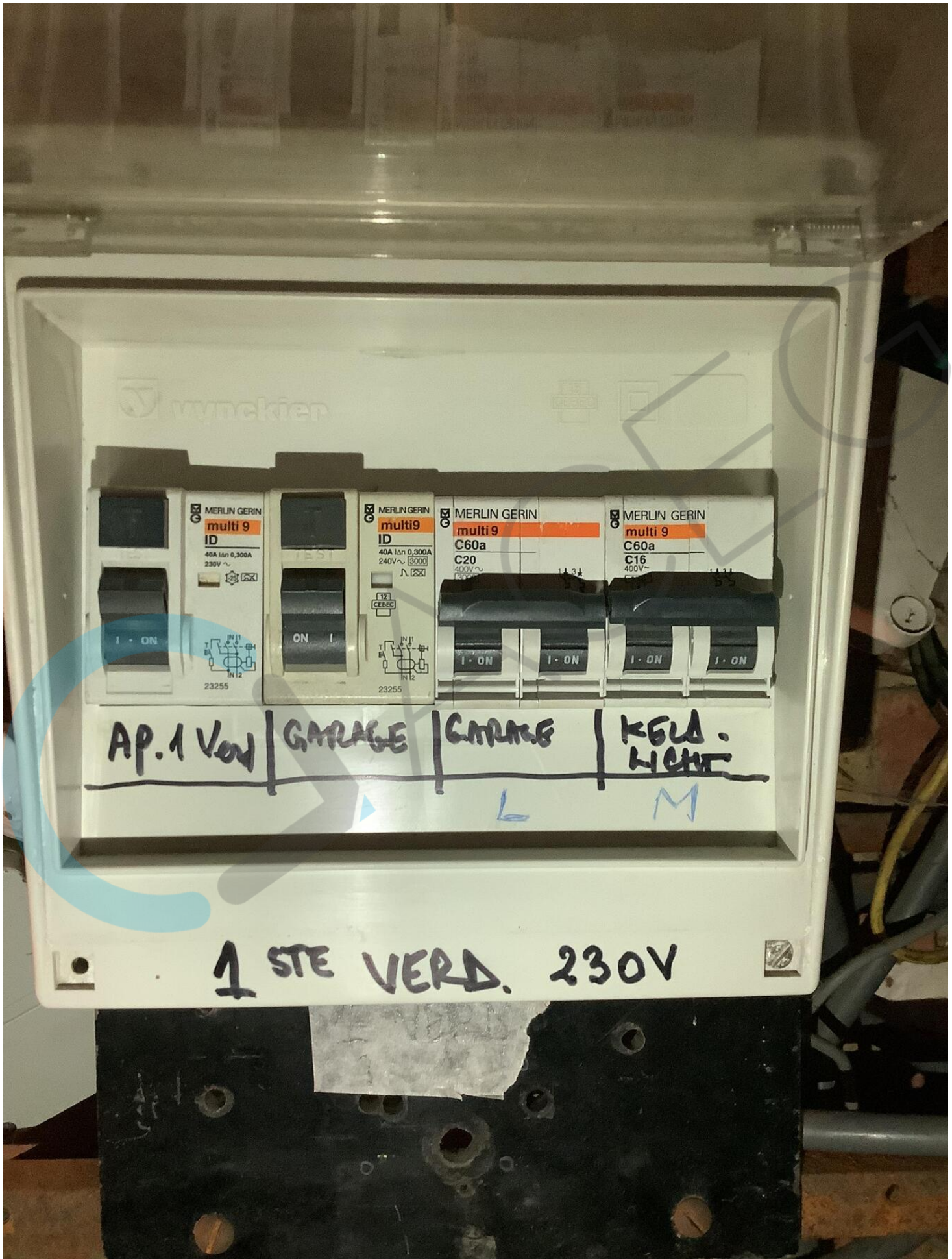

loopt afwaarts naar 15
2170 c/leerh.na

[Handwritten signature]

[Handwritten signature]
7-3-24
A56 963

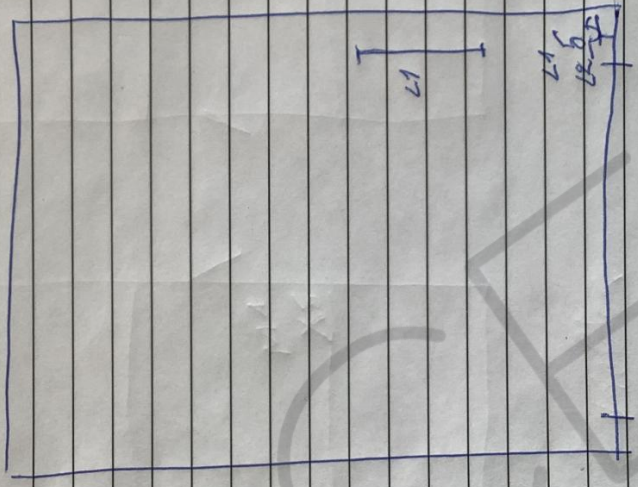

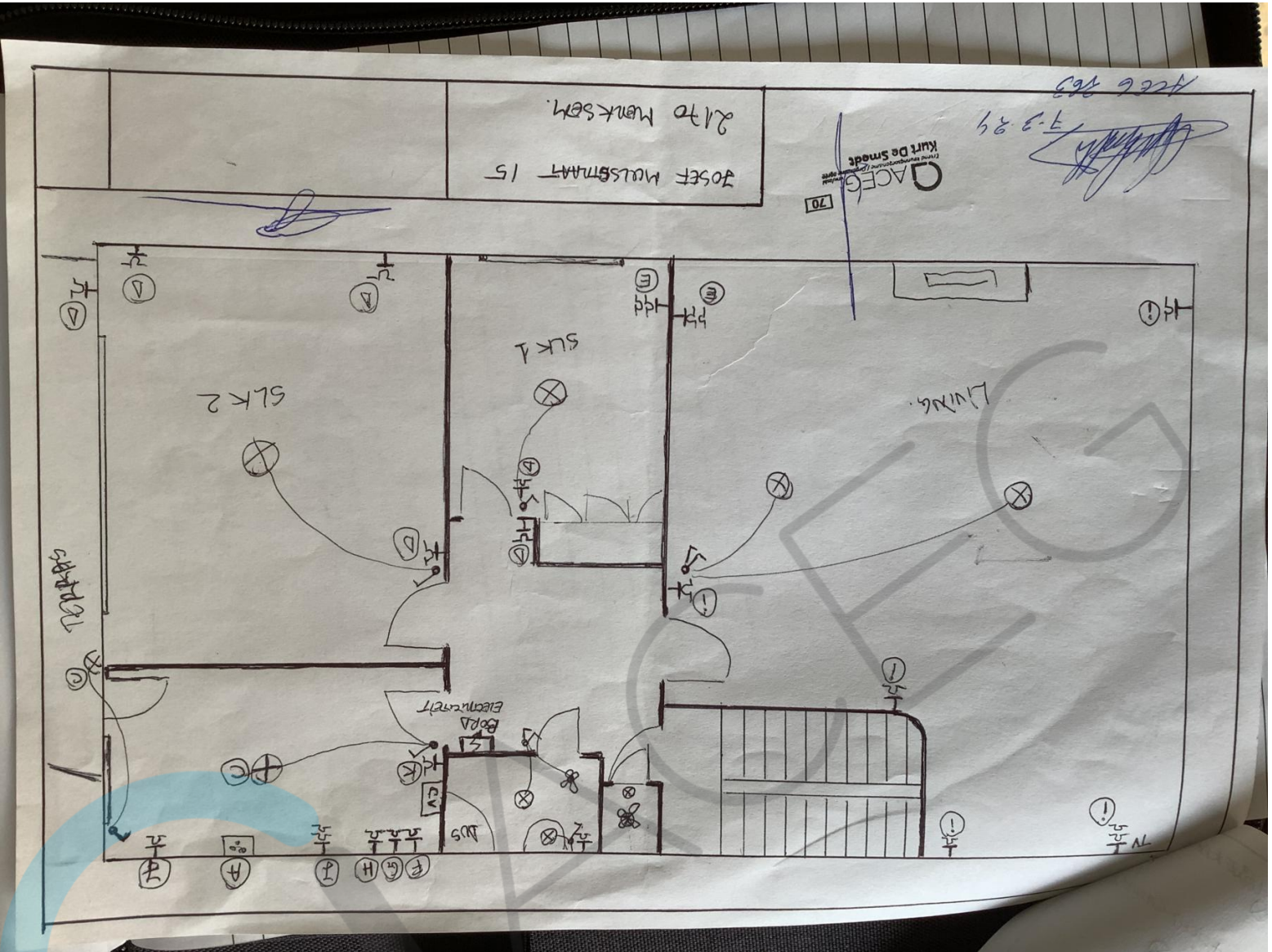

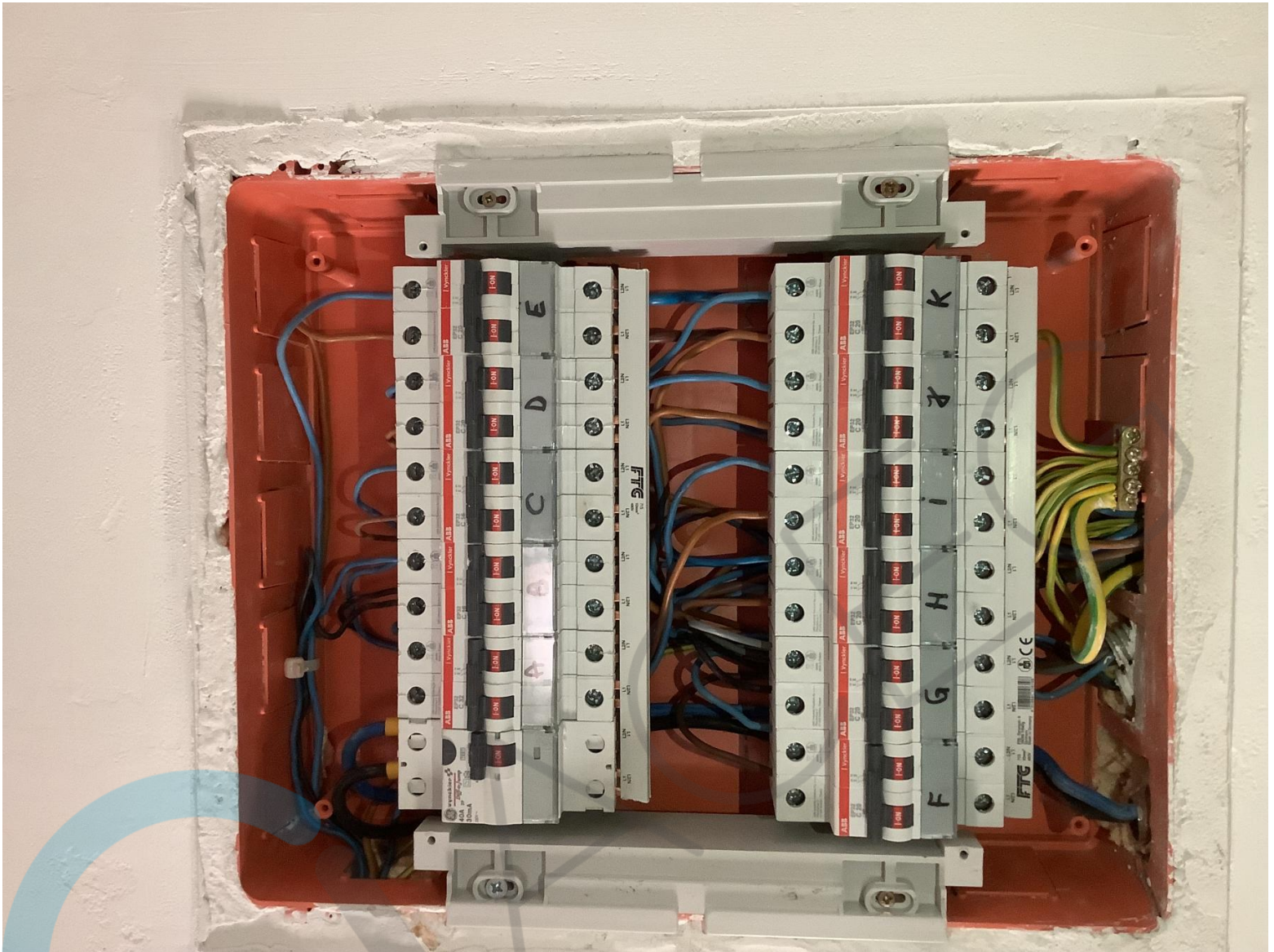



10300f elektrotraakt 15
2170 elektrotraakt

~~P. van der Sloot~~

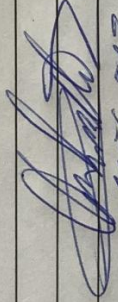
7.3.84
AOC 213

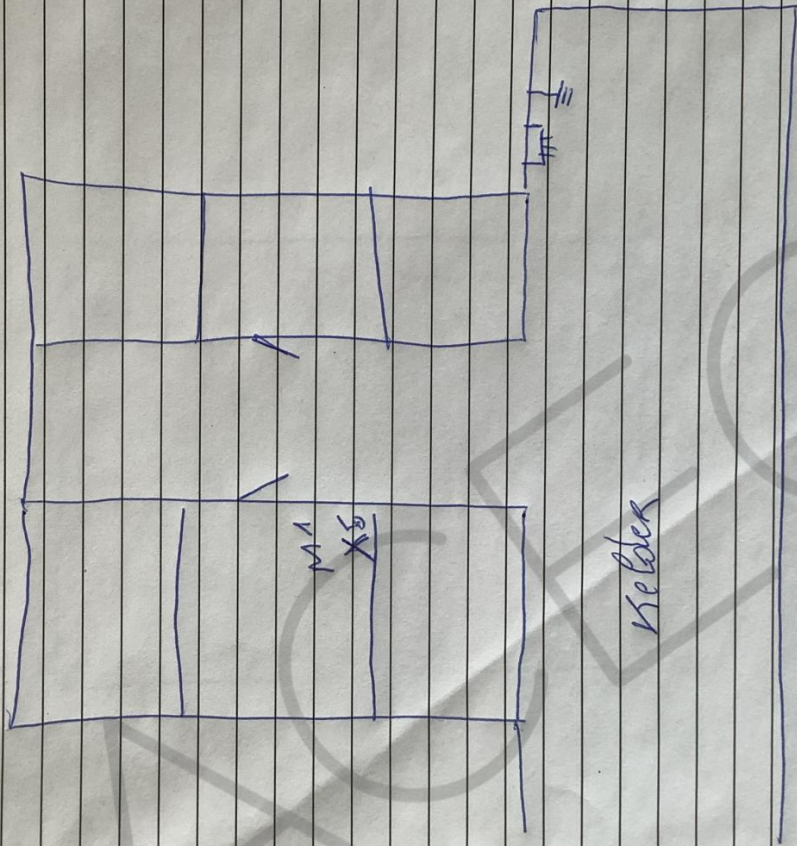



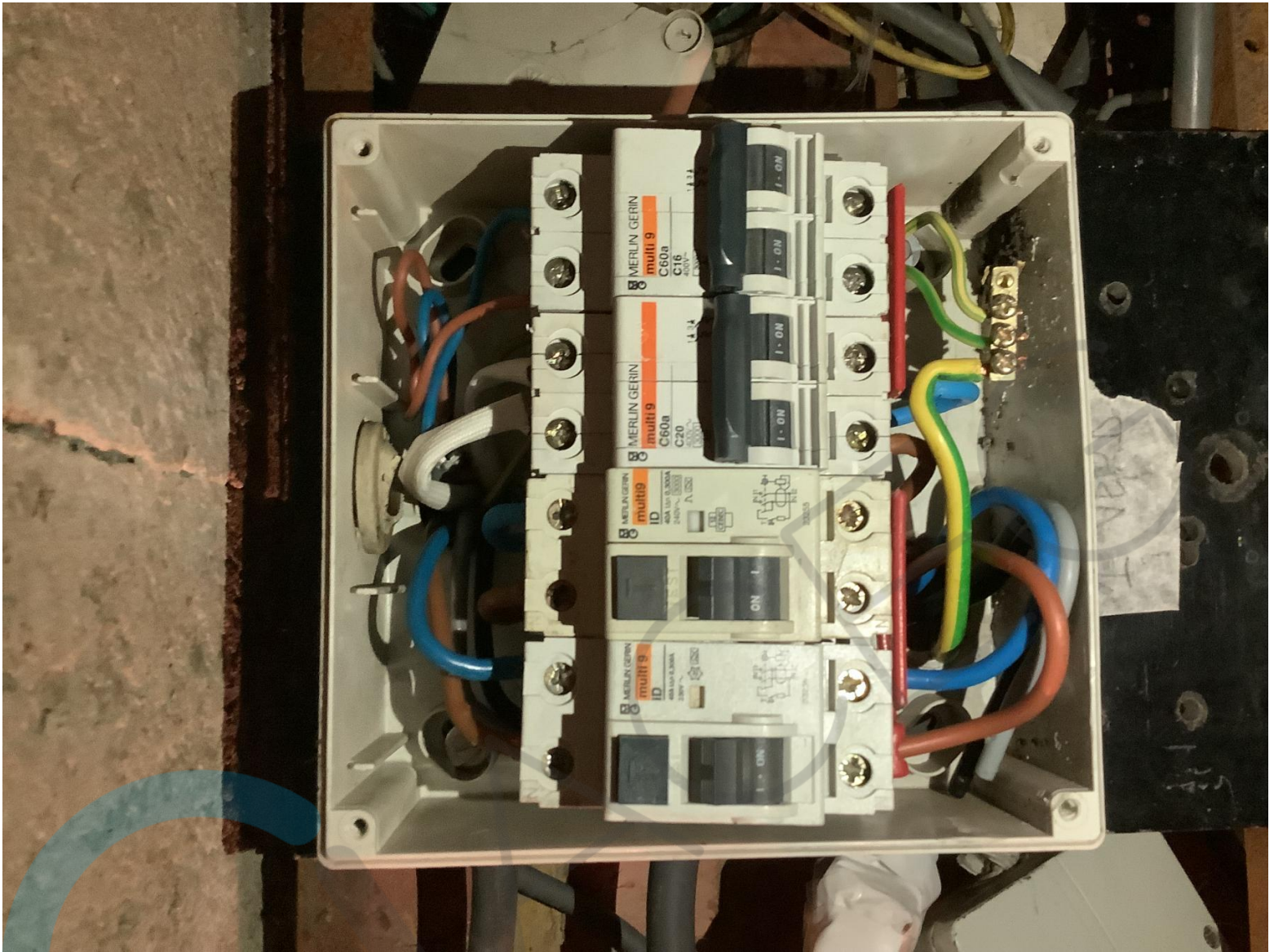

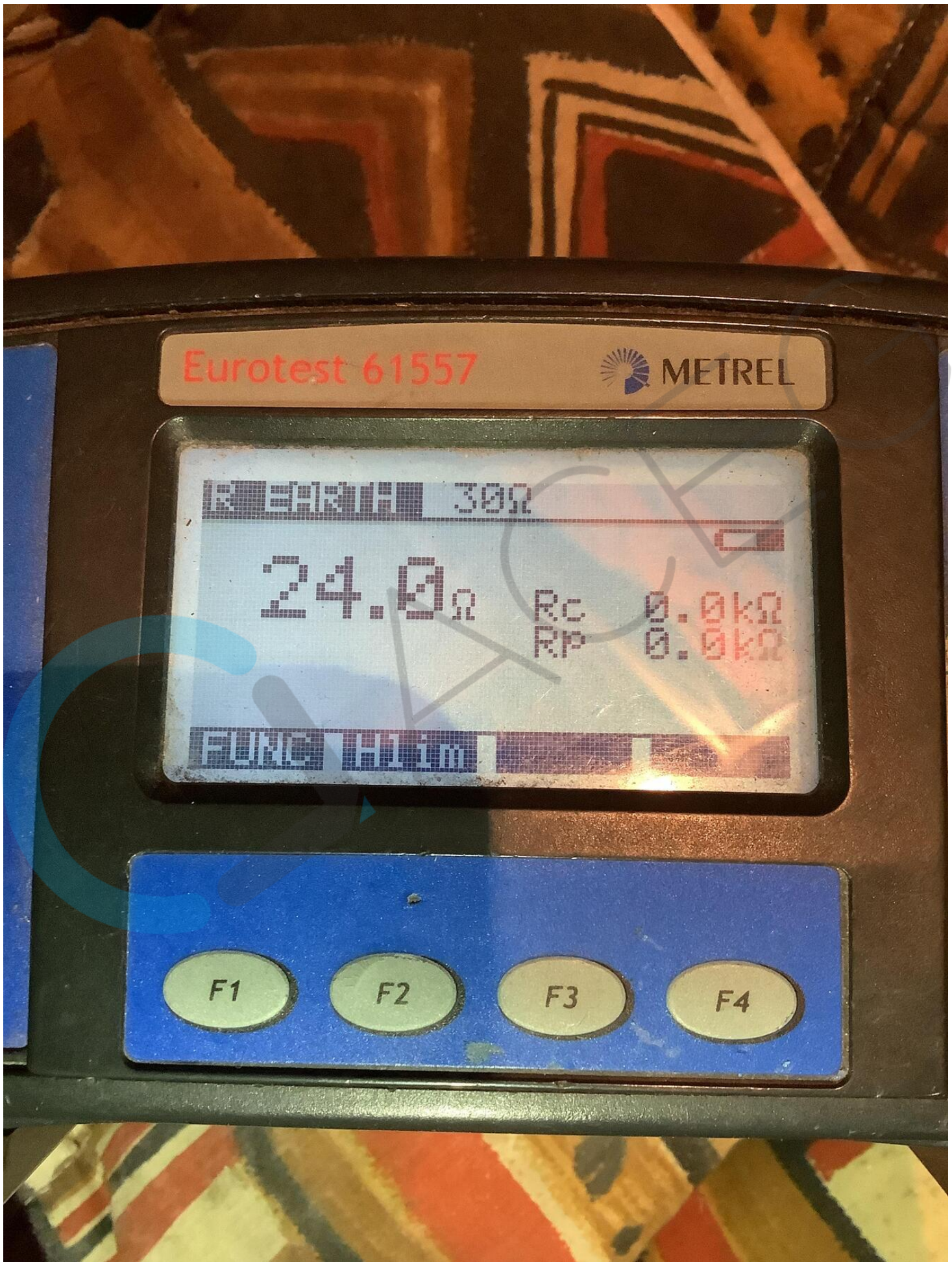

Eurotest 61557

METREL

30Ω

24.0Ω

Rc 0.0kΩ
Rp 0.0kΩ

F1

F2

F3

F4

