



AV Antwerpen : Tél.: (03) 221 86 11     AV Hasselt : Tel.: (011) 25 32 86  
 AV Brabant : Tel.: (02) 674 57 11     AV Kortrijk : Tel.: (056) 26 61 11  
 AV Brugge : Tel.: (050) 36 86 10     AV Liège : Tel.: (04) 247 47 33  
 AV Charleroi : Tel.: (071) 34 49 00     AV Namur : Tel.: (081) 25 51 00  
 AV Gent : Tel.: (09) 244 77 11     AV Luxembourg : Tel.: (00-352) 481 85 81

Code PC Resi.  1

Personen verantwoordelijk voor de uitvoering van het werk:  
 Naam, Voornaam: Eric Noe  
 BTW nr.: 627 477 301  
 of identiteitskaartnr.:  
 Stroomleverancier: Elechabel  
 Meter nr.: / stand: /  
 Wijze van meting:  dag -  tweevoudig -  nachttarif -

VERSLAG nr.: As / 272 327 748  
 Lid nr.: / Ontvangstbewijs nr.: 327748  
 Installatie: Naam: Pyl  
 Adres: Pigruendstraat 91  
Hobzaek  
 Datum onderzoek: 6/3/2002  
 Eigenaar of aangestelde Tel.: /  
 Naam, Voornaam: Pyl  
 Adres: /  
 Aanvrager: Eric Noe

Type van bezoek:  270  271  276 AREI Aard installatie:  Nieuwe  Uitbreiding  Wijziging  Bestaande  Tijdelijke  
 Onderzoek volgens de voorschriften van:  AREI. art.  86  87  88  95  ARAB  T.R.  Stroomleverancier  
 Installatie ontworpen voor een spanning van 230 V, AC, Bescherming aansluiting: - A Type: man ekwot  
 Omschrijving aansluiting: oudtype wands Kabeltype: EXUS Doorsnede: 4 x 10 mm<sup>2</sup>  
 Voeding hoofdbord: 2 x 10 mm<sup>2</sup> Aantal borden: 1 Aantal eindstroombanen: 18  
 Type aardelektrode: lus Spreidingsweerstand: 6,5 Ohms Algemeen isolatieniveau: 50 M Ohms

**PROCES-VERBAAL VAN ONDERZOEK VAN EEN ELEKTRISCHE LAAGSPANNINGSINSTALLATIE**

BESCHRIJVING VAN DE INSTALLATIE: de opstellingsschema('s) en het (de) eendraadsschema('s) maken integraal deel uit van dit verslag en werden voor gezien getekend.

<u>Eric Noe</u>		

INBREUKEN (voor de betekenis van de nummers zie keerzijde)

Eric



Eric Noe De hoofddifferentieel was word - (niet) - gelood.  
 De elektrische installatie moet opnieuw gekeurd worden vóór 6/3/2002 evenals voor de ingebruikname van aanzienlijke wijzigingen en/of uitbreidingen zoals het bijvoegen van een stroomkring.

Besluit:  
 DE NIEUWE ELEKTRISCHE INSTALLATIE - IS - IS NIET - CONFORM AAN DE HIER VOOR VERMELDE VOORSCHRIFTEN  
 DE INSTALLATIE WAS - MAG - MAG NIET - ONDER SPANNING

**VERSLAG VAN ONDERZOEK VAN DE BESTAANDE INSTALLATIE (ART. 276 VAN HET AREI)**

INBREUKEN op het bestaand gedeelte (voor de betekenis van de nummers zie keerzijde)

.....

.....

.....

De installatie moet vóór ..... opnieuw gekeurd worden.  
 Overeenkomstig artikel 274 van het AREI, moeten zonder vertraging de werken worden uitgevoerd die nodig zijn om de vastgestelde inbreuken te doen verdwijnen, en moeten alle gepaste maatregelen worden getroffen opdat bij het in dienst blijven van de installatie de inbreuken geen gevaar zouden vormen voor de personen of goederen.

Bijlagen: 4  
 VISUM VAN DE STROOMVERDELER:

Voor de directeur-generaal  
 Naam, Agentnr., Handtekening

[Signature]  
Eric Noe

ELEKTRO ERIC NOE  
 HEI DE STATIE STRAAT 84  
 2020 KALMTHOUT  
 ☎ / Fax: 03/867.44.93

Eengezinswoning  
 Sigarenstraat  
 SEabroek 2940

Eloenaar: Fam. Pijl.

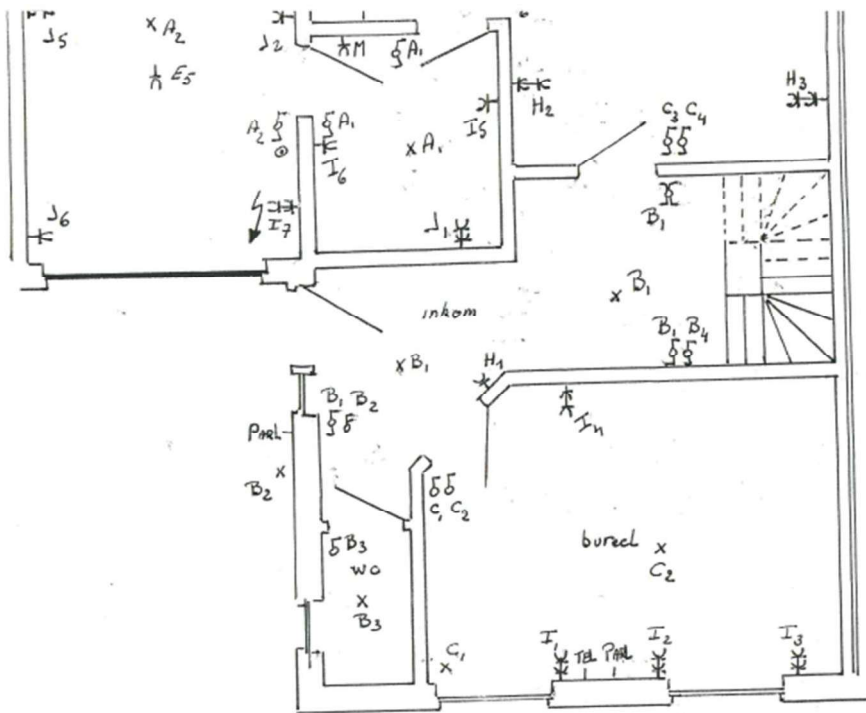
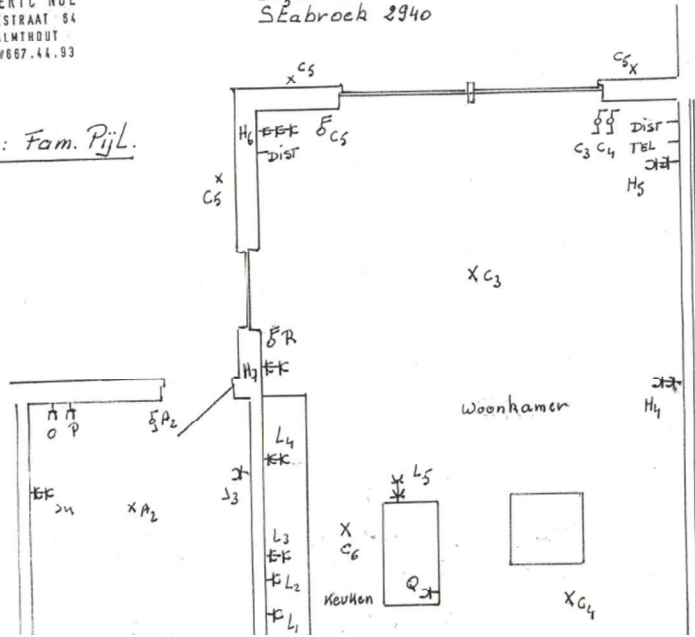

GELIJKVLOERS

AIB-VINGOTTE  
 Kamiel VERHAERT  
 Brechtsesteenweg 106  
 20 Westmalle  
 ☎/Fax: 03 / 312 20 5

FAM. Pijl

ééngézingwoning  
Sigarenstraat  
Stabroek.

Bouwheer: DINMO NV  
Lage kaart 90  
Brasschaat

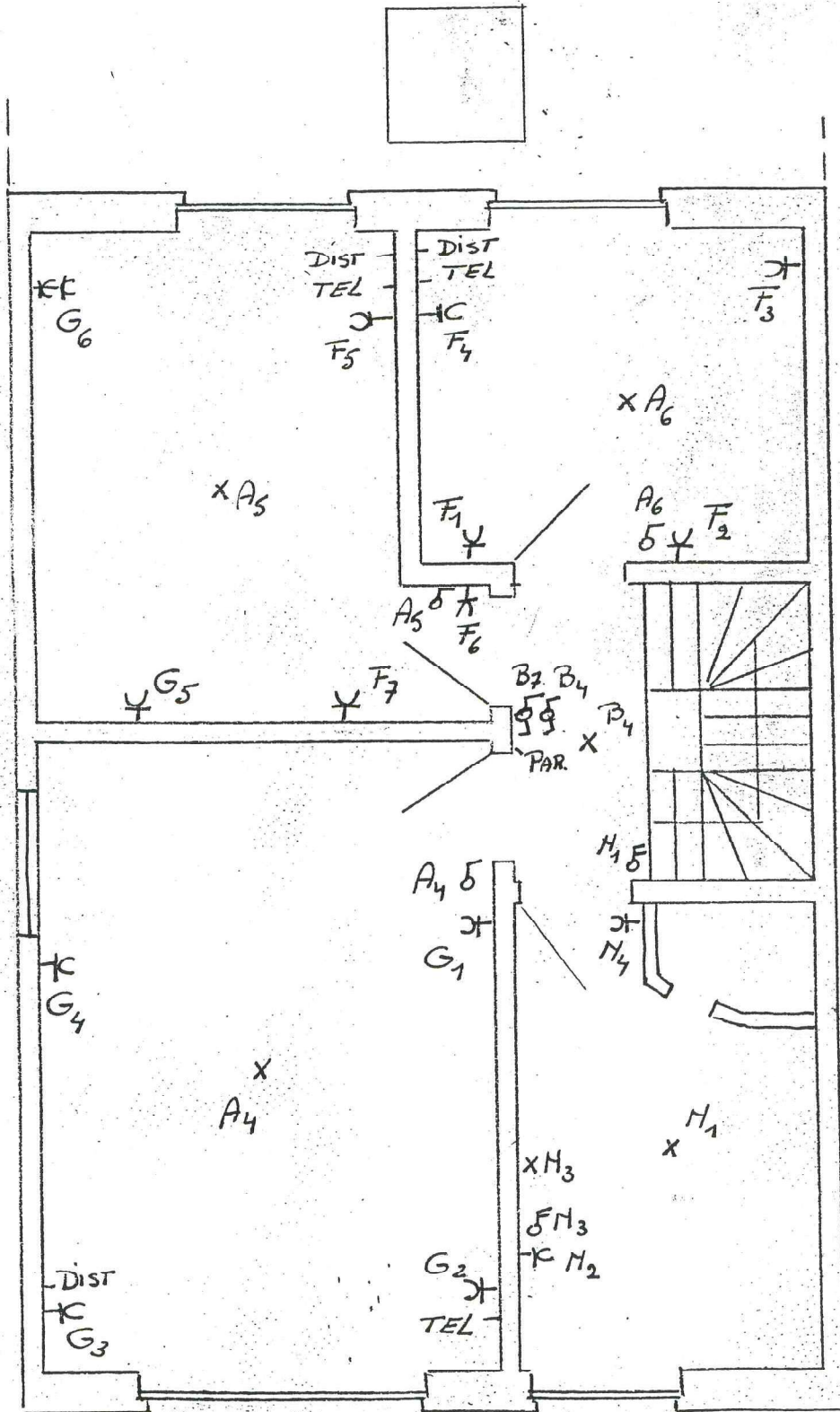

AIB-VINCOTTE  
Kamiel VERHAERT  
Brechtsleeweg 108  
110 Westmalle  
Tel. fax 037/312.20.57

1<sup>e</sup> Verdiep MODEL 1+2

ELEKTRO ERIC NOE  
HEIDESTATIESTRAAT 64  
2920 KALMTHOUT  
/ Fax: 03/667.44.93

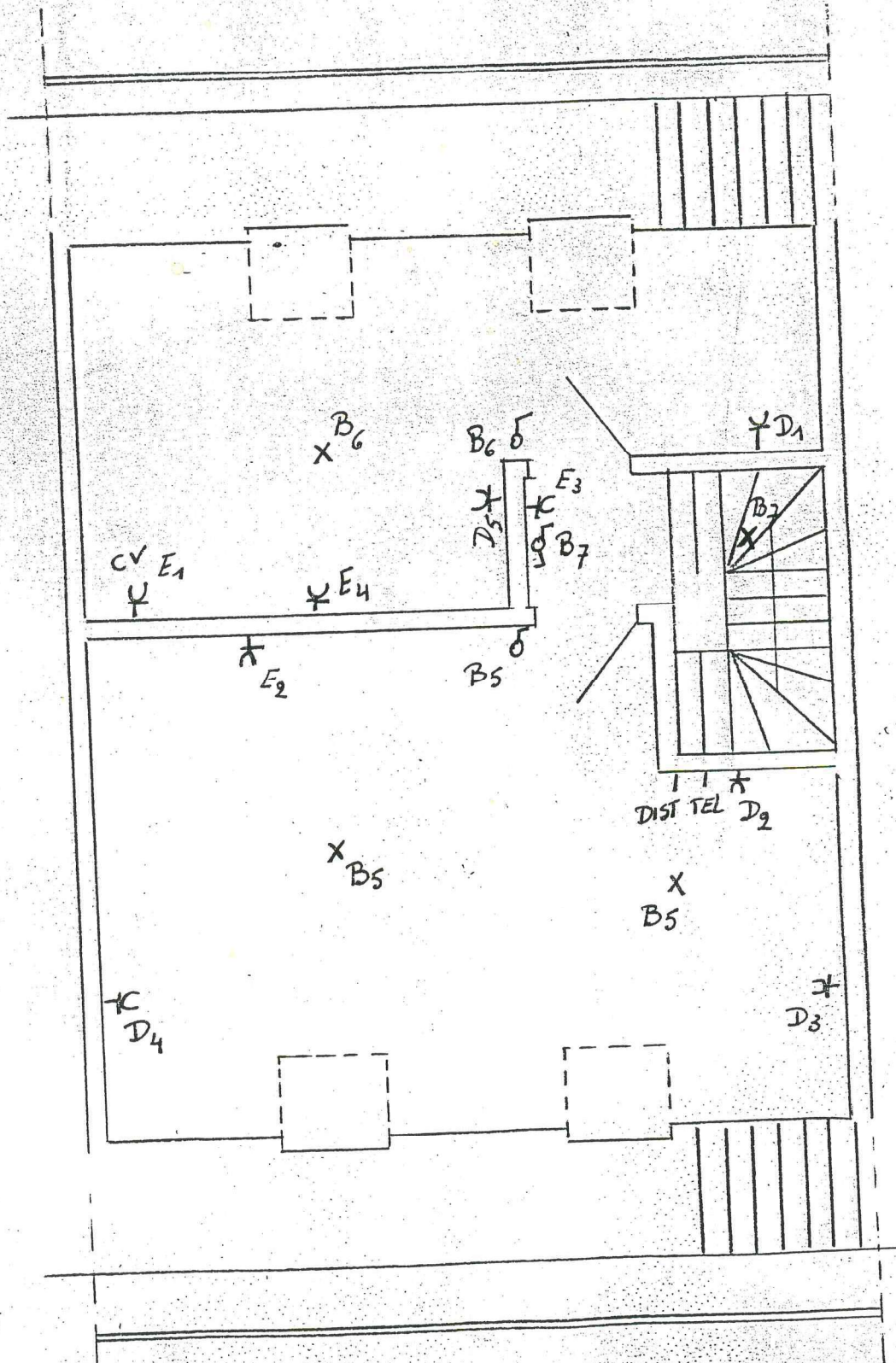

Eendraadschema.

Sigarenstraat

FAM. P.J.L.

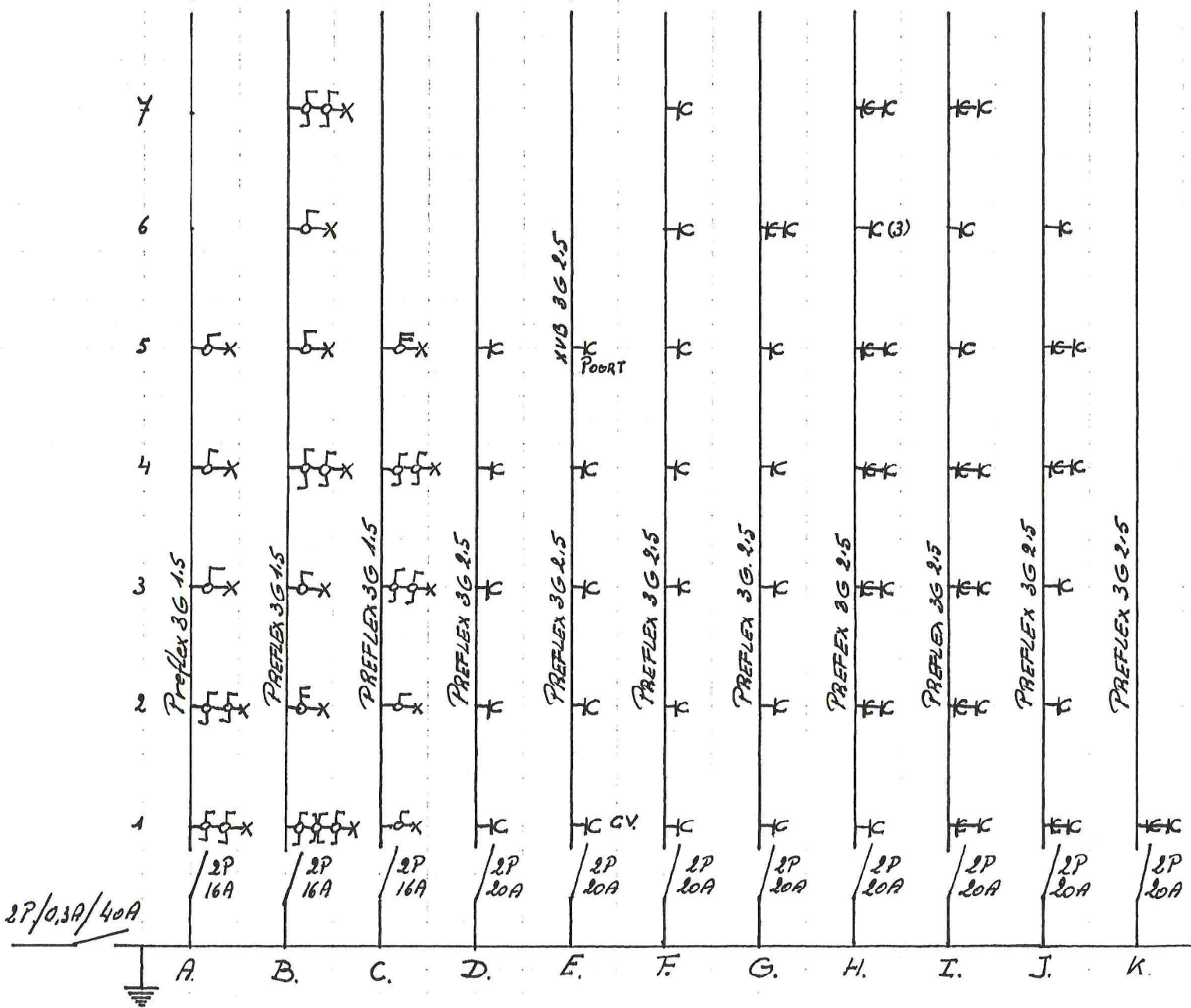

FAM. Pijl

ELEKTRO E  
HEIDESTATIES  
2920 KAL  
☎ / Fax: 0376

