



a kiwa company

Verlag

VERSLAG NR
GEN/15/30817982/00/NL/000
Origineel



Uw klantnummer:

Verlag van controle van elektrische installaties op laagspanning en op zeer lage spanning

Steenovenstraat 26, 2040 Antwerpen



Uitgevoerd op:
04/03/2026 14:18 - 15:29



Uitgevoerd door: ACHRAF SADDIKI (5899)

Conform

IDENTIFICATIE VAN DERDEN

Naam, Voornaam	Stijn Van Den Bulck
Adres	Steenovenstraat 26 - 2040 Berendrecht
Opdrachtgever van de controle	
Naam, Voornaam	Stijn van den Bulck
Adres	Steenovenstraat 26, 2040 Antwerpen

IDENTIFICATIE VAN DE ELEKTRISCHE INSTALLATIE

Vinçotte ID	100 443 572
Adres	Steenovenstraat 26, 2040 Antwerpen
EAN-code	541448820038318748
Netbeheerder naam	Fluvius
Nr Teller	1SAG1100572444
Teller index dag	8679
Teller index nacht	11086
Gecontroleerde installatie	- Wooneenheid
Type installatie	Huishoudelijke installatie

VINÇOTTE vzw

Erkend controleorganisme - Externe Dienst voor Technische Controles op de werkplaats (EDTC)
Maatschappelijke zetel : Jan Olieslagerslaan 35 1800 Vilvoorde België tel: +32 2 674 57 11 contact@vincotte.be
BTW BE 0402.726.875 RPR Brussel BNP Paribas Fortis: BE25 2100 4144 1482 BIC : GEBABEBB

Uitgiftedatum: 06/03/2026

1 / 12

GEGEVENS VAN DE CONTROLE

Basis van onderzoek	- AREI - Boek 1 van het koninklijk besluit van 08/09/2019 tot vaststelling van Boek 1 betreffende de elektrische installaties op laagspanning en op zeer lage spanning, Boek 2 betreffende de elektrische installaties op hoogspanning en Boek 3 betreffende de installaties voor transmissie en distributie van elektrische energie (B.S. 28/10/2019)
Type controle	- 6.5. Controlebezoek
Datum van de uitvoering van de installatie	- Vanaf 01/10/1981 & vóór 01/06/2020 - Vóór 01/10/1981
Aardverbindingssysteem	TT
Toegepaste afwijkingen	- Deel 8

GEGEVENS VAN DE ELEKTRISCHE INSTALLATIE

Voeding	Via meters DNB
Bescherming aansluiting	- Nominale waarde van de geplaatste bescherming
Nominale waarde van de geplaatste bescherming (A)	63
Type van de algemene schakelaar	- Automaat
Doorsnede leiding voeding bord (mm ²)	10
Voedingsleiding - Type	VOB
Spanning (V)	- 230 V AC

BESCHRIJVING VAN DE ELEKTRISCHE INSTALLATIE

LS-bord: Bord BE1

Aardverbindingssysteem	- TT
Aantal kringen	12

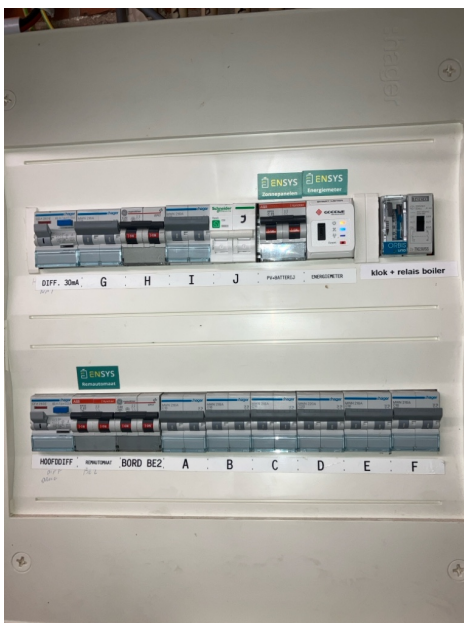

(Elektrisch bord)

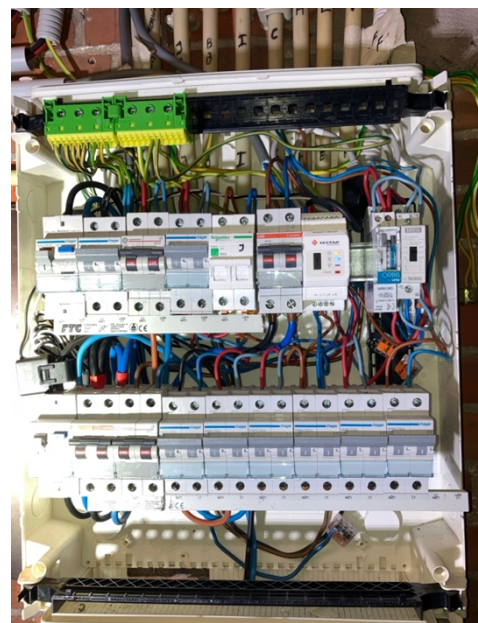

(Elektrisch bord - binnenkant)

LS-bord: Bord BE2

Aardverbindingssysteem - TT

Aantal kringen 7



(Elektrisch bord)

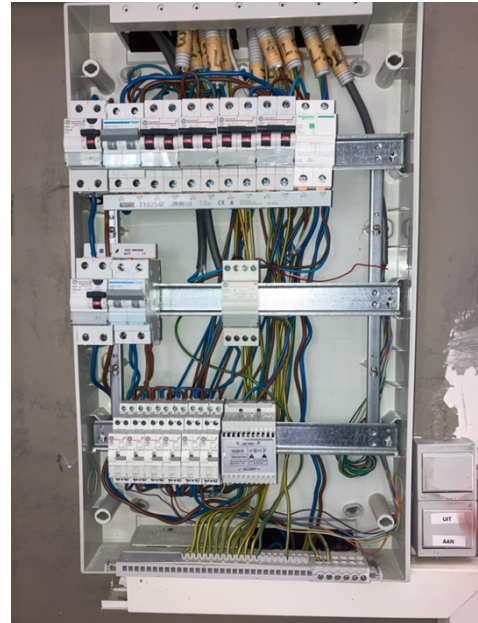

(Elektrisch bord - binnenkant)

RESULTATEN VAN DE CONTROLE

Uitgevoerde controles

Uitvoering van de elektrische installatie overeenkomstig de eendraadsschema's en de situatieplannen	OK (visuele controle)
Test werking van de differentieelstroominrichtingen (testknop)	OK
Test werking van de differentieelstroominrichtingen (foutlus)	Niet van toepassing / nazicht niet mogelijk
Visuele controle van vast of vast opgesteld materieel dat gevaar kan opleveren voor personen en goederen	OK (visuele controle)
Visuele controle van verplaatsbaar materieel dat gevaar kan opleveren voor personen en goederen	Niet van toepassing / nazicht niet mogelijk
Beschermingsmaatregelen rechtstreekse aanraking	OK
Beschermingsmaatregelen onrechtstreekse aanraking	OK
Continuïteit van de equipotentiale verbindingen (hoofd- en bijkomende) en van de beschermingsgeleiders	Niet van toepassing / niet mogelijk
Overeenstemming tussen de geïnstalleerde beschermingsinrichtingen tegen overstroom en de doorsneden	OK

De eventuele foto's ter illustratie van bv. inbreuken, opmerkingen, nota's, ... worden als voorbeeld gegeven en zijn niet limitatief.

Alleen de zichtbare en toegankelijke delen van de installatie werden gecontroleerd.

Metingen en beproevingen

Type van aardelektrode	Verticaal in de grond gedreven geleiders / staven / pennen
Meting spreidingsweerstand	Meting waarde van Re (Ohm) is mogelijk
Aardingsweerstand LS - Re (Ohm)	14.53
Algemeen isolatieniveau (Mohms)	7.58

Vastgestelde inbreuken

- Nihil

Opmerkingen

- Nihil

Nota's

Installatie

Bijkomende vaststelling buiten het kader van deze controle

- Het gedeelte van de zonnepanelen behoort niet tot de controle.

BESLUIT VAN DE CONTROLE

De in dit verslag beschreven installatie voldoet aan de voorschriften vermeld in de rubriek "gegevens van de controle".

Aanbevelingen en/of bijkomende informatie vindt u terug in de nota's van dit rapport.

Het volgend controlebezoek moet worden uitgevoerd uiterlijk vóór 4/3/2051.

De eendraadsschema's en situatieplannen van de installatie werden opnieuw gedateerd en ondertekend.

De ingangsklemmen van de differentieelstroominrichting(en) geplaatst aan het begin van de installatie werden niet verzegeld.



Ir F. Dewint
Directeur Generaal

VERWIJZING NAAR DE REGLEMENTAIRE VOORSCHRIFTEN

Dit verslag dient bewaard te worden in het dossier van de elektrische installatie en dit dossier dient elke aangebrachte wijziging te vermelden.

De Federale Overheidsdienst die Energie onder zijn bevoegdheid heeft moet onmiddellijk in kennis worden gesteld van elk ongeval waarvan personen het slachtoffer zijn en dat rechtstreeks of onrechtstreeks te wijten is aan de aanwezigheid van elektrische installaties.

Bijlagen

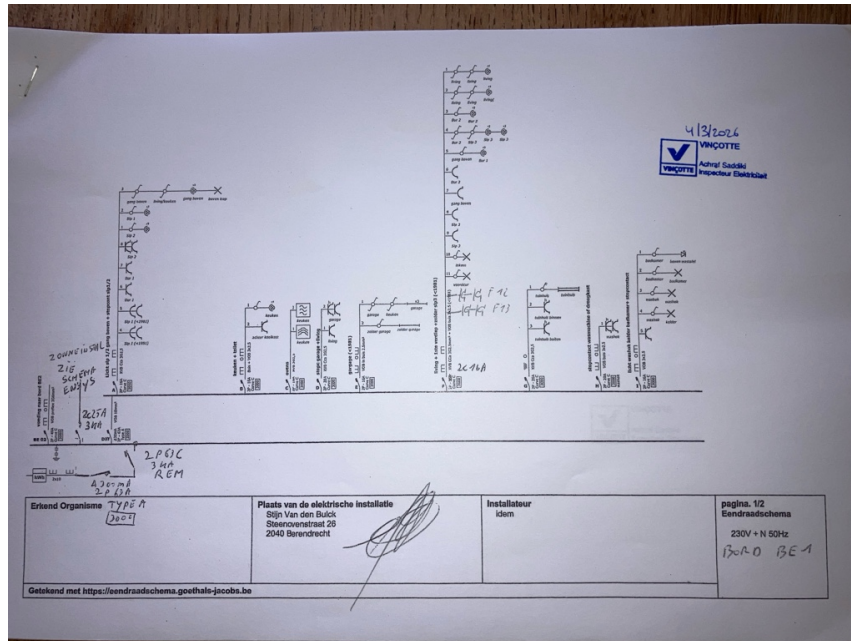

Eendraadsschema's

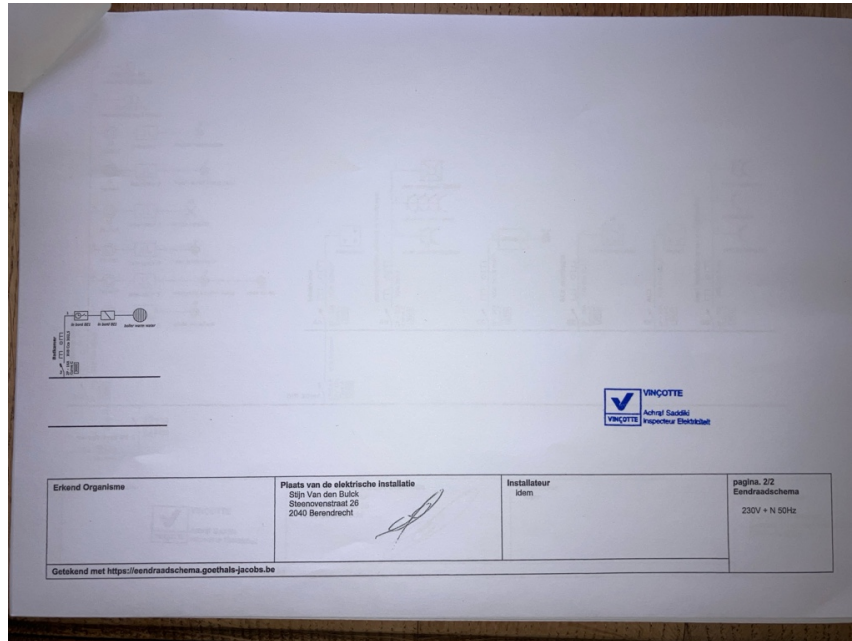

Eendraadsschema's



a kiwa company

Verlag

Origineel

VERSLAG NR
GEN/15/30817982/00/NL/000

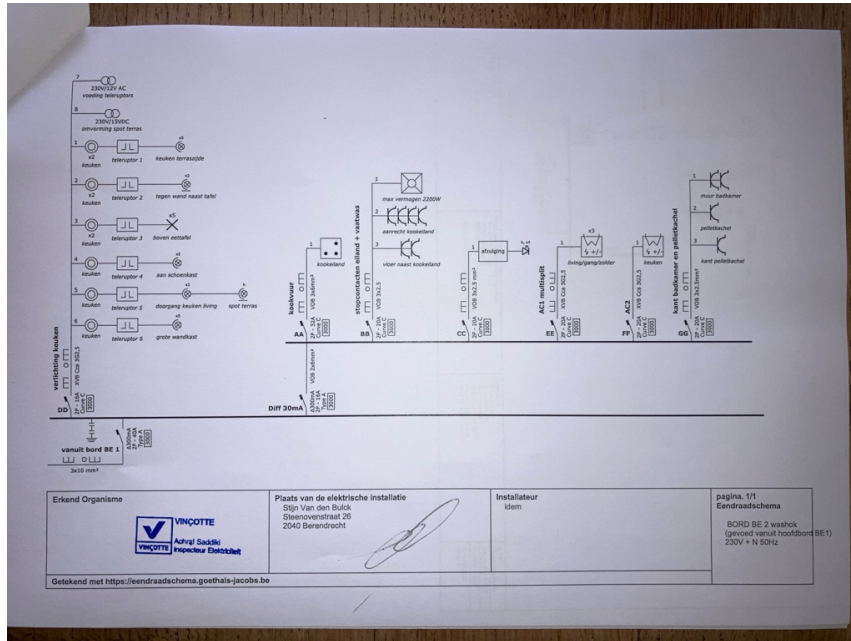

Eendradsschema's

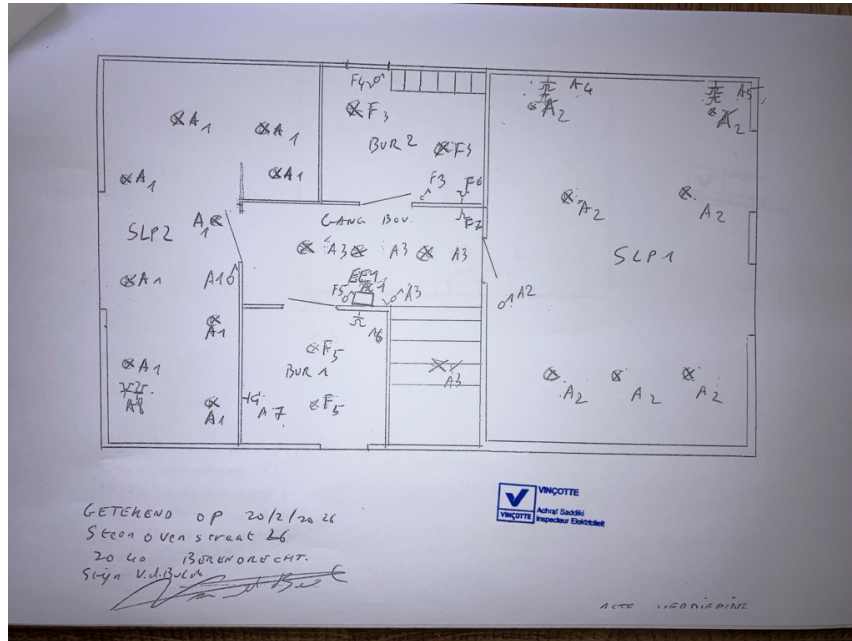

Situatieplannen

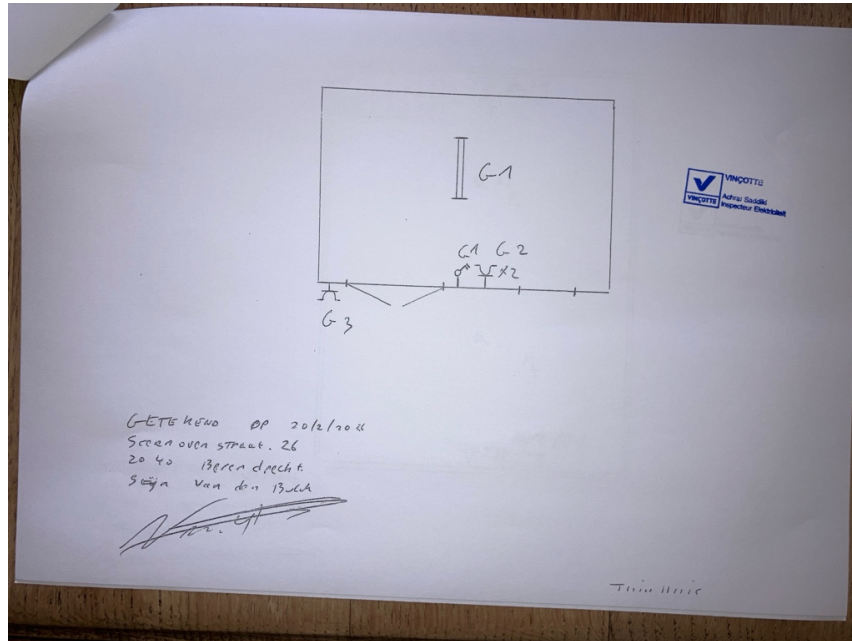

Situatieplannen

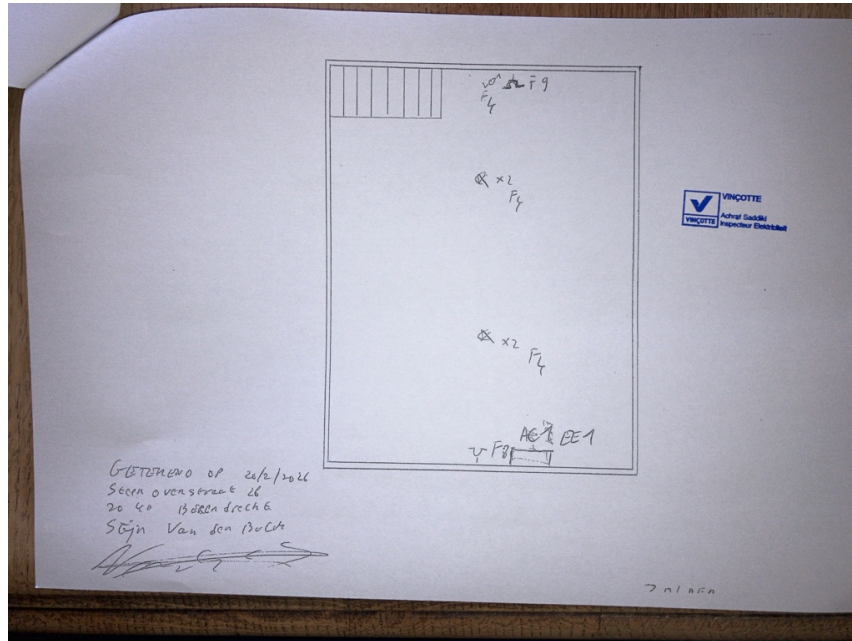

Situatieplannen