

Register nr: Zegel nr:
 ADRES INSTALLATIE: GEESTENSPoor 36/38 DL
2180 ANTWERPEN
 EIGENAAR (Naam - Voornaam): LUC DERORCK
 Adres: LYSTERLAAN 27, 2950 Kapellen
 OPDRACHTGEVER: IDEM
 Adres:
 INSTALLATEUR:
 Adres:
 BTW of IK:



DNB: Teller nr: 32522187 Index: 65505 EAN Code:

ONDERZOEK VAN EEN ELEKTRISCHE LAAGSPANNINGSINSTALLATIE GEVOED DOOR HET LS-VERDEELNET

Gebruikte meettoestellen: Aardingsmeter SGS nr: A0705 Isolatiemeter SGS nr: A0705 Continuïteitsmeter SGS nr: A0705
 Netsysteem: TT Technische procedure: (AREI art.86) TEC EE 102
 Controledatum: 02/10/09 (AREI art.87/86) TEC EE 211-212

- Aard van onderzoek: Gelijkvormigheidsonderzoek vóór indienststelling (AREI art.270) (Voorschriften DNB)
 Periodiek controlebezoek (AREI art.271 en 271bis) (ARAB art.262) (Voorschriften DNB)
 Controlebezoek vóór versterking en/of verandering teller (AREI art.276) (Voorschriften DNB)
 Controlebezoek vóór verkoop van wooneenheid (AREI art.276bis) (Voorschriften DNB)
 Gelijkvormigheidsonderzoek vóór indienststelling van fotovoltaïsche installatie (AREI art.270) (Voorschriften DNB C10/11) (zie keerzijde)

Aard van installatie: bestaande - nieuwe - uitbreiding - wijziging - voorlopig - werf:
 Type van de - door de installatie bediende - lokalen: wooneenheid (huis, appartement, andere), huishoudelijke werkruimte, gemeenschappelijke delen van een residentiële eenheid, andere:

Bouwjaar: fundering vóór na 1.10.81 - Elektrische installatie vóór na 1.10.81 - 1.1.83 - BA4/BA5: ja / nee
 Aansluiting: spanning: 2x230 V AC-DC; Bescherming van de aansluiting: bestaande: A - voorzien: 40 A
 Voedingskabel hoofdbord: 4 x 10 mm², type: XUB; Algemene schakelaar: 40 A, type: ADS1
 Type van de aardelektrode: lus - baren - pennen - horizontale geleider
 Aantal borden: 1; Aantal eindstroombanen: 11; Ra = 1 Ω; Ri tot = 10 MΩ

BESCHRIJVING: zie schema's in bijlage

Automatische differentieelstroominrichting (ADSI)		
In (A)	Icc (A)	Δ In (mA)
Kring	Beveiliging	Leiding / Verbruiker

Automatische differentieelstroominrichting (ADSI)		
In (A)	Icc (A)	Δ In (mA)
Kring	Beveiliging	Leiding / Verbruiker

- De geïnstalleerde ADSI's stemmen overeen met de waarde van de spreidingsweerstand van de aardelektrode: goed - ~~inbreuk~~ - opmerking
- De geïnstalleerde beschermingsinrichtingen tegen overstroom stemmen overeen met de doorsneden van de respectievelijke stroombanen die ze beschermen: goed - ~~inbreuk~~ - opmerking
- Bestaat er een badkamer - wasmachine - wasruimte - afwasmachine - droogkast - boiler - douchemkamer: ja - ~~nee~~
- Plaatsing van ZLVS verlichting: ja / nee
- Plaatsing van elektrische verwarming: ja / nee
- Uitvoering van de elektrische installatie overeenkomstig de schema's: goed - ~~inbreuk~~ - opmerking
- Staat van het elektrisch materiaal: goed - ~~inbreuk~~ - opmerking
- Beschermingsmaatregelen tegen elektrische schokken bij rechtstreekse en onrechtstreekse aanraking: goed - ~~inbreuk~~ - opmerking
- Continuïteit van de equipotentiale verbindingen (hoofd - en bijkomende): goed - ~~inbreuk~~ - opmerking
- Vast of vast opgesteld materieel: goed - ~~inbreuk~~ - opmerking
- Controle van de werking van de ADSI via de eigen testinrichting en via de opwekking van een foutstroom: goed - ~~inbreuk~~ - opmerking

INBREUKEN - OPMERKINGEN :

.....

PLICHTEN VAN DE EIGENAAR, BEHEERDER OF HUURDER : zie keerzijde

- BESLUIT : (belangrijke informatie keerzijde).
 Enkel de zichtbare en toegankelijke delen van de installatie zijn gecontroleerd.
 De installatie voldoet aan de voorschriften van het AREI, onder voorbehoud van (zie keerzijde 1). De volgende periodieke controle moet worden uitgevoerd binnen de door van kracht zijnde reglementering voorgeschreven termijn. De algemene ADSI is - ~~was~~ verzegeld. De schema's, eendraads en situatie, zijn nagezien en door de twee - ~~die~~ betrokken personen ondertekend.
 De installatie voldoet niet aan de voorschriften van het AREI. De ADSI was verzegeld (zie keerzijde 2).
 Een aanvullende bezoek moet door hetzelfde organisme worden uitgevoerd voor / /
 Een aanvullende bezoek moet door een erkend keuringsorganisme worden uitgevoerd na een termijn van 18 maand vanaf de dag van verkoopakte.

INSPECTEUR: [Handwritten Signature] NAAM - FUNCTIE/BEVOEGHEID:
 Nr + naam + handtekening Inspecteur gezien op vermelde datum
 Blad LS nr 120890
 Dit rapport wordt uitgegeven door SGS Statutory Services Belgium onder beding van haar algemene voorwaarden in uw bezit.

VISUM VAN DNB:

 DATUM:

PSC Electrico BUIBA
 Bloemenlaan 31
 2450 Kapellen

[Signature]

~~Link~~ Link
 GV

Geachte heer
 2480 Ekeren

Controlé par - Gecontroleerd door
 SGS
 Date/Datum 21/10/09
 Agent 326 P. DUMONT

[Signature]

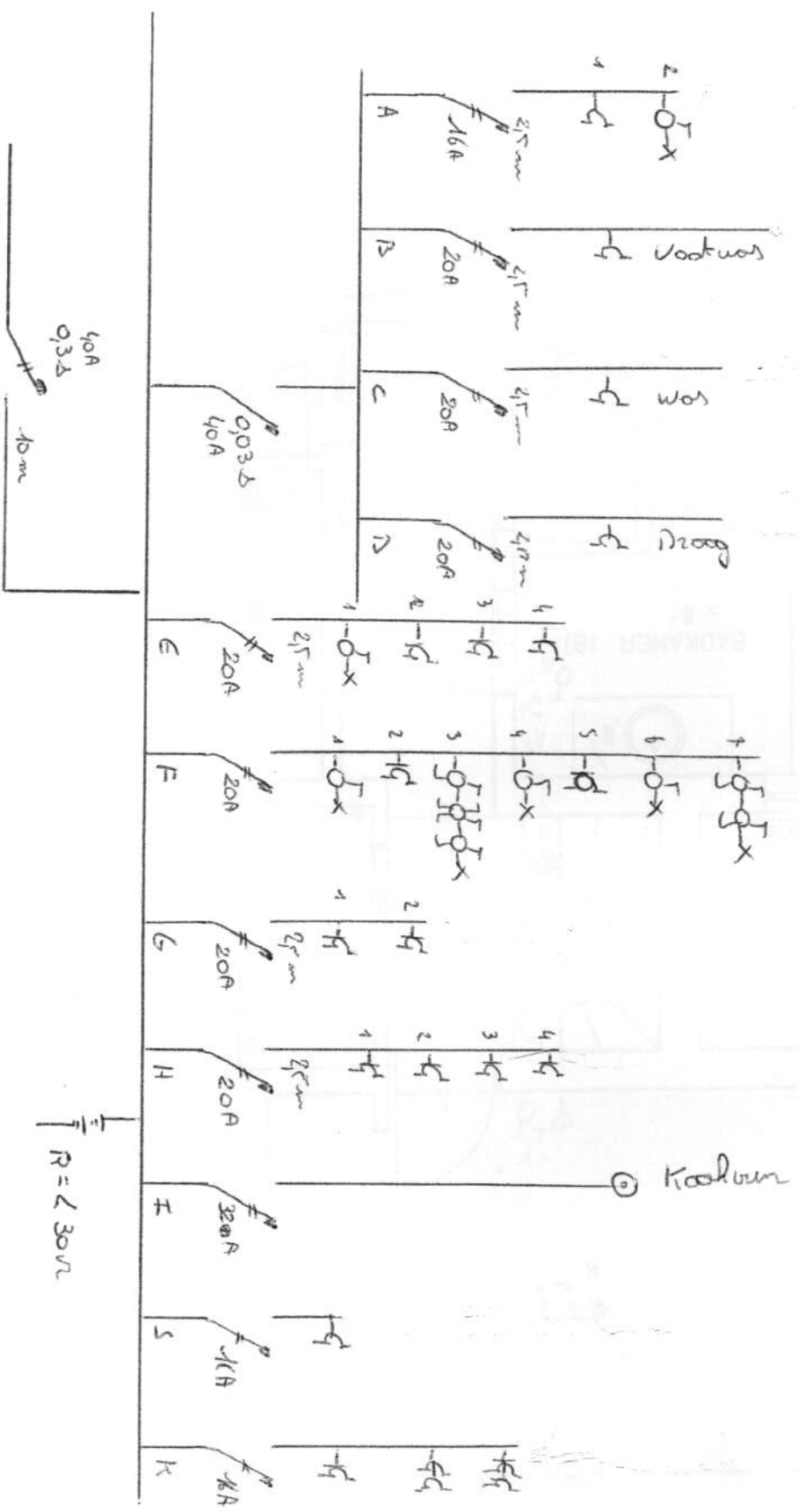

APPARTEMENT 01

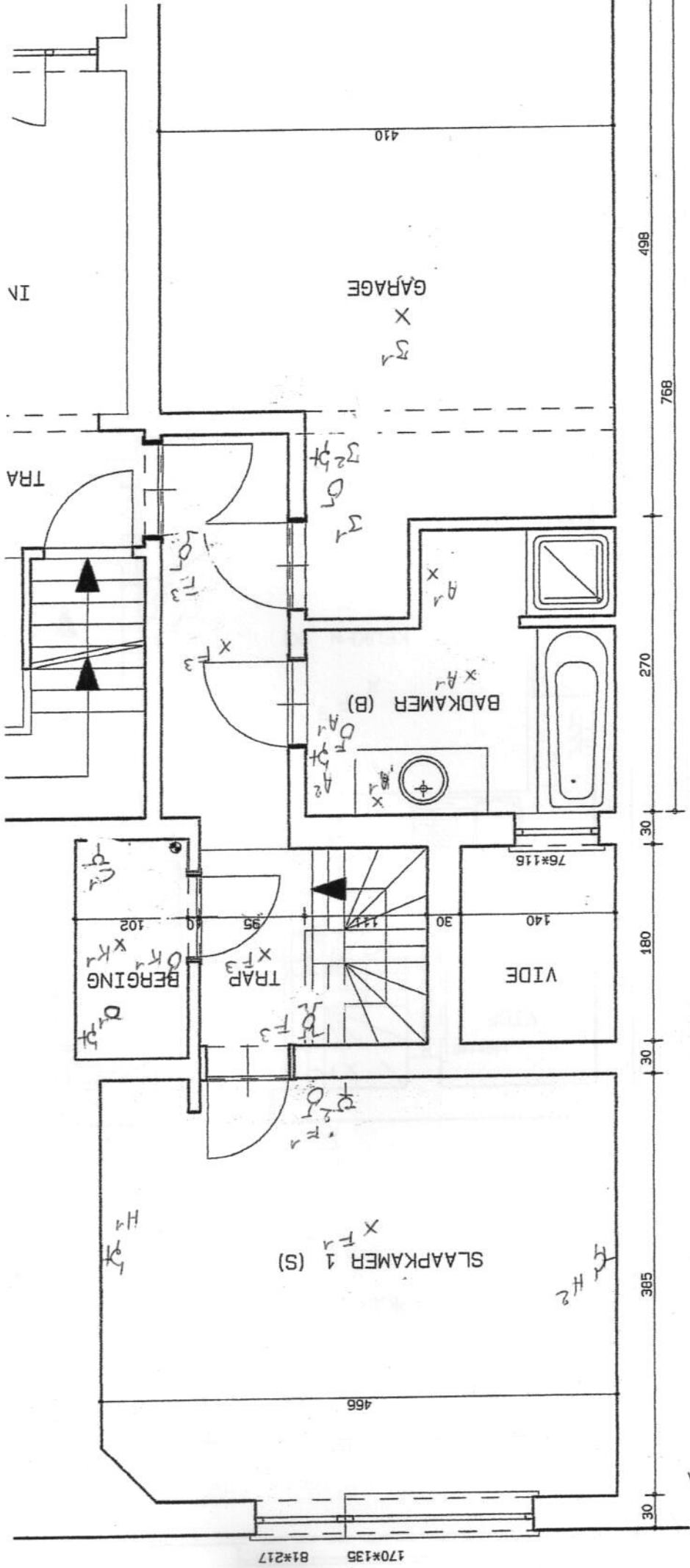

PSC Electro BUBA
 Blomenlaan 31
 2950 Korpelien

1ste link

Geanton door
 21 80 slaven

Contrôle par - Gecontroleerd door
 SGS
 Date/Datum 22/01/09
 Agent 326 P. DUMONT

[Handwritten signature]

APPARTEMENT 01

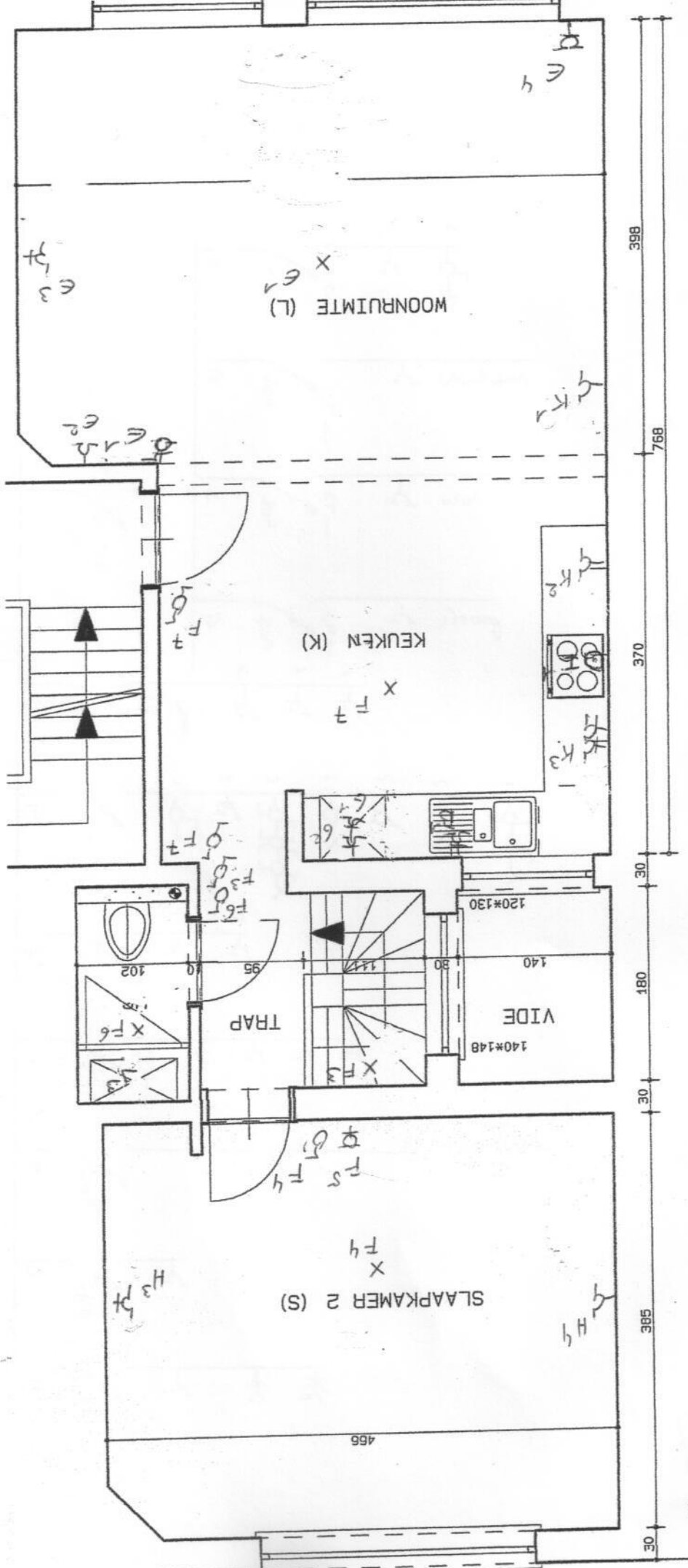

398 798 370 30 180 30 588 0E

DSC Electro BURA
 Bleemvelden 21
 2950 Kapellen

Gecontroleerd door
 2180 E. Hanen

Gecontroleerd door
 SGS
 Date/Datum
 Agent 326

21/10/09
 P. DUMONT

