

Register nr: ..... Zegel nr: .....  
 ADRES INSTALLATIE: GEESTENSPoor 36/38 OR  
2180 ANTWERPEN  
 EIGENAAR (Naam - Voornaam): LUC DEBOECK  
 Adres: LUSTERLAAN 21, 2950 KAPELLEN  
 OPDRACHTGEVER: PSC ELECTRO  
 Adres: BLOETENLAAN 31, 2950 KAPELLEN  
 INSTALLATEUR: IDEM  
 Adres: .....  
 BTW of IK: 52371186

DNB: ..... Teller nr: 32922487 Index: 4296765105 EAN Code: .....

## ONDERZOEK VAN EEN ELEKTRISCHE LAAGSPANNINGSINSTALLATIE GEVOED DOOR HET LS-VERDEELNET

Gebruikte meettoestellen: Aardingsmeter SGS nr: A0705 Isolatiemeter SGS nr: A0705 Continuïteitsmeter SGS nr: A0705  
 Netsysteem: TT Technische procedure: (AREI art.86) TEC EE 102  
 Controledatum: 02/10/09 (AREI art.87/86) TEC EE 211-212

- Aard van onderzoek:  Gelijkvormigheidsonderzoek vóór indienststelling (AREI art.270) (Voorschriften DNB)  
 Periodiek controlebezoek (AREI art.271 en 271 bis) (ARAB art.262) (Voorschriften DNB)  
 Controlebezoek vóór versterking en/of verandering teller (AREI art.276) (Voorschriften DNB)  
 Controlebezoek vóór verkoop van wooneenheid (AREI art.276bis) (Voorschriften DNB)  
 Gelijkvormigheidsonderzoek vóór indienststelling van fotovoltaïsche installatie (AREI art.270) (Voorschriften DNB C10/11) (zie keerzijde)

Aard van installatie: bestaande nieuw - uitbreiding - wijziging - voorlopig - werf : .....  
 Type van de - door de installatie bediende - lokalen: wooneenheid (huis, appartement, andere), huishoudelijke werkeenheden, gemeenschappelijke delen van een residentiële eenheid, andere : .....

Bouwjaar: fundering vóór 10.81 - Elektrische installatie vóór na 1.10.81 - 1.1.83 - BA4/BA5 : ja / nee  
 Aansluiting: spanning: 2x230 V AC-DC ; Bescherming van de aansluiting: bestaande : ..... A - voorzien : 40 A, type : ADS1  
 Voedingskabel hoofdbord : 4 x 10 mm<sup>2</sup>, type : XVB ; Algemene schakelaar : ..... A, type : .....  
 Type van de aardelektrode: lus - baren - pennen - horizontale geleider  
 Aantal borden : ..... ; Aantal eindstroombanen : 13 ; Ra = ..... Ω ; Ri tot = +10 MΩ

**BESCHRIJVING:**  zie schema's in bijlage

Automatische differentieelstroominrichting (ADS1)		
In (A)	Icc (A)	Δ In (mA)
Kring	Beveiliging	Leiding / Verbruiker

Automatische differentieelstroominrichting (ADS1)		
In (A)	Icc (A)	Δ In (mA)
Kring	Beveiliging	Leiding / Verbruiker

- De geïnstalleerde ADS1's stemmen overeen met de waarde van de spreidingsweerstand van de aardelektrode: goed - ~~inbreuk~~ - opmerking
- De geïnstalleerde beschermingsinrichtingen tegen overstroom stemmen overeen met de doorsneden van de respectievelijke stroombanen die ze beschermen: goed - ~~inbreuk~~ - opmerking
- Bestaat er een badkamer - wasmachine - wasruimte - afwasmachine - droogkast - boiler - douchekamer: ja - neen
- Plaatsing van ZLVS verlichting: ~~ja~~ - neen
- Plaatsing van elektrische verwarming: ~~ja~~ - neen
- Uitvoering van de elektrische installatie overeenkomstig de schema's: goed - ~~inbreuk~~ - opmerking
- Staat van het elektrisch materiaal: goed - ~~inbreuk~~ - opmerking
- Beschermingsmaatregelen tegen elektrische schokken bij rechtstreekse en onrechtstreekse aanraking: goed - ~~inbreuk~~ - opmerking
- Continuïteit van de equipotentiale verbindingen (hoofd - en bijkomende): goed - ~~inbreuk~~ - opmerking
- Vast of vast opgesteld materieel: goed - ~~inbreuk~~ - opmerking
- Controle van de werking van de ADS1 via de eigen testinrichting en via de opwekking van een foutstroom: goed - ~~inbreuk~~ - opmerking

**INBREUKEN - OPMERKINGEN :**

.....  
 .....  
 .....

**PLICHTEN VAN DE EIGENAAR, BEHEERDER OF HUURDER :** zie keerzijde

**BESLUIT :** (belangrijke informatie keerzijde).

- Enkel de zichtbare en toegankelijke delen van de installatie zijn gecontroleerd.  
 De installatie voldoet aan de voorschriften van het AREI, onder voorbehoud van  (zie keerzijde 1). De volgende periodieke controle moet worden uitgevoerd binnen de door van kracht zijnde reglementering voorgeschreven termijn. De algemene ADS1 is - ~~was~~ verzegeld. De schema's, eendraads en situatie, zijn nagezien en door de twee ~~die~~ betrokken personen ondertekend.  
 De installatie voldoet niet aan de voorschriften van het AREI. De ADS1 was verzegeld  (zie keerzijde 2).  
 Een aanvullende bezoek moet door hetzelfde organisme worden uitgevoerd voor ...../...../.....  
 Een aanvullende bezoek moet door een erkend keuringsorganisme worden uitgevoerd na een termijn van 18 maand vanaf de dag van verkoopakte.

INSPECTEUR:  
 Naam + naam + aandekening  
[Handwritten Signature]  
 PDU  
 326

NAAM - FUNCTIE/BEVOEGHEID:  
 Inspecteur gezien op vermelde datum

Blad LS nr **120889**

VISUM VAN DNB:  
 .....  
 DATUM: .....

Dit rapport wordt uitgegeven door SGS Statutory Services Belgium onder beding van haar algemene voorwaarden in uw bezit.



PSC Electro BIBA  
 Bemenlaan 31  
 2850 Kapellen

Geestespoor  
 2180 Ekeren  
 GVS 1

APPARTEMENT OR

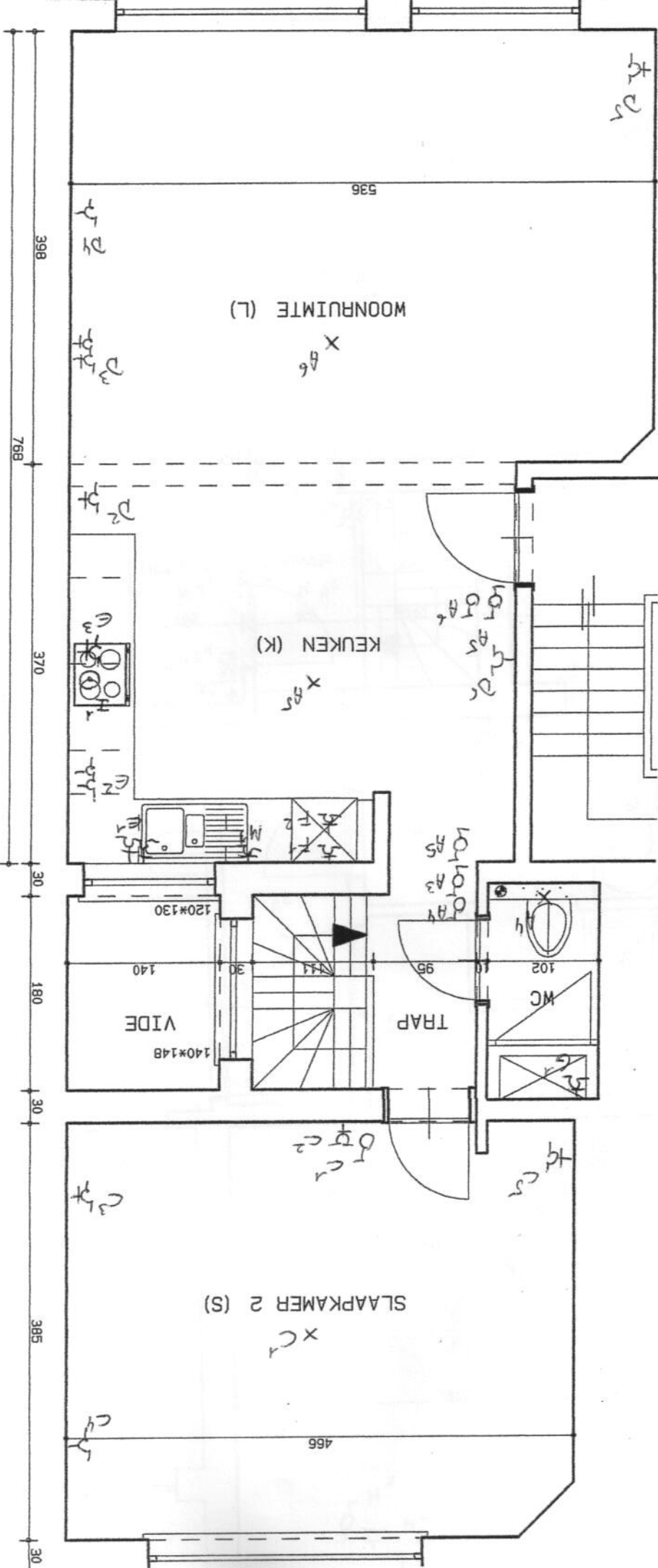

Controle par - Gecontroleerd door  
 SGS  
 Date/Datum: 02/06/09  
 Agent 326 P. DUMONT

DSC Electro BVBA  
 Bloemenlaan 31  
 2850 Kapelleke

GVS 1  
 Speeltoer  
 2180 Ekevin

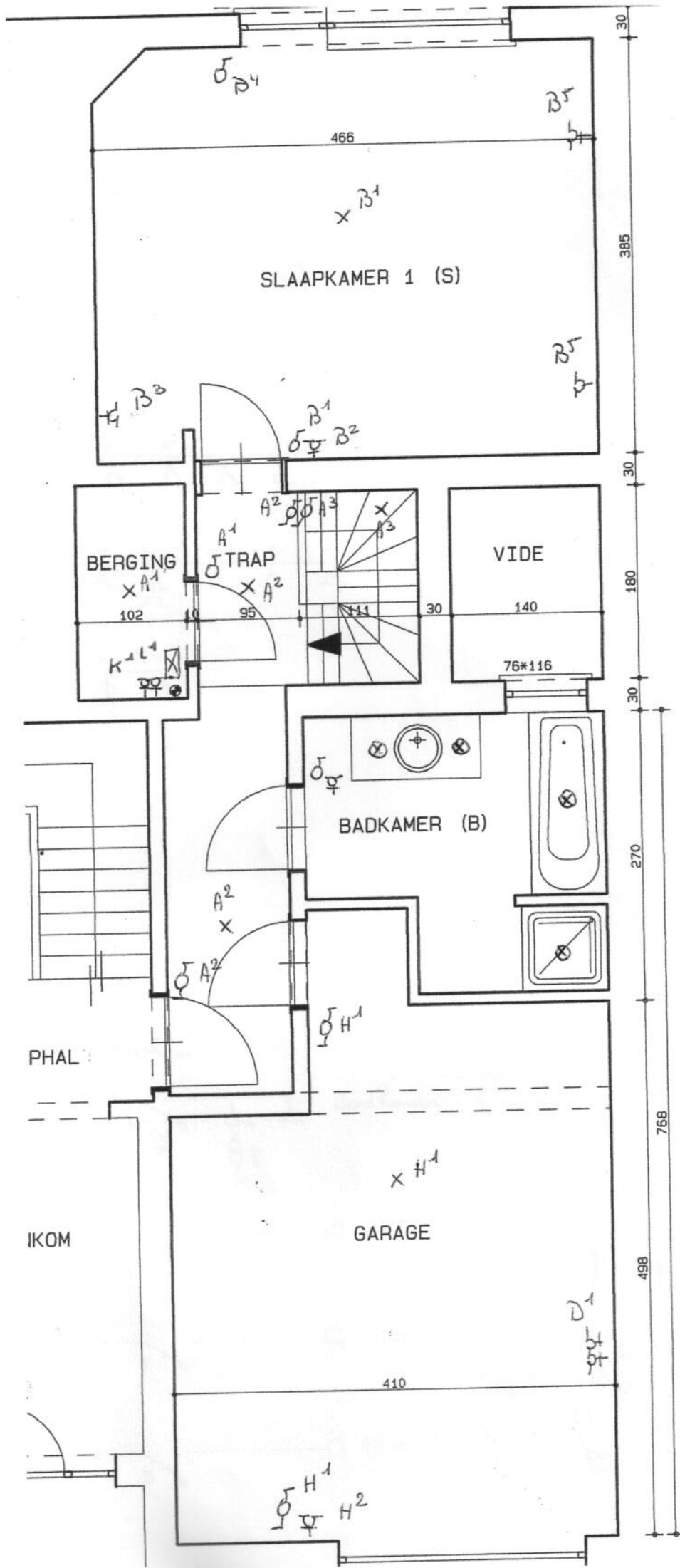

APPARTEMENT OR

Contrôle par - Gecontroleerd door  
 SGS  
 Date/Datum 02/06/09  
 Agent 326  
 P. DUBOIS