



1652 ALSEMBERG, Halsendallaan 5  
Tel. (02) 380 52 71  
Fax (02) 380 89 86

**CONFORMITEITSONDERZOEK  
VAN EEN ELEKTRISCHE INSTALLATIE**

8500 KORTRIJK, Meensestraat 41  
Tel. (056) 35 76 76  
Fax (056) 35 68 87

overeenkomstig de voorschriften van het Algemeen  
Reglement op de Elektrische Installaties (A.R.E.I.)

Inrichtingen van : KONIBO NV Lytelerlaan 2- 2910 Kapelle  
Plaats van onderzoek : SEESTEN SPOOR 35 BEKEREU  
Installateur : Konibo  
- B.T.W.-nummer : 444.677.079  
- of identiteitskaartnr. : ..... uitgereikt te ..... op datum van : .....  
Aard van de inrichting : App. 2 luids Stroomleveraar : Electrolux  
Agent-Onderzoeker : HUS Datum van onderzoek : 16/02/07

- Bedrijfsspanning	<u>2x220V</u>	- Beschrijving van de stroombanen :
- Doorsnede voedingskabel	<u>10mm²</u>	<u>4E-0,75mm²-2,1m</u>
- Algemene bescherming	<u>-</u>	<u>1E-0,75mm²-2,1m</u>
- Type algemene schakelaar	<u>-</u>	<u>1E-0,75mm²-2,1m</u>
- Type aardelektrode(s)	<u>pijk</u>	<u>1E-0,75mm²-2,1m</u>
- Aardspreidingsweerstand	<u>25Ω</u>	
- Algemene isoleringsweerstand	<u>5MΩ</u>	
- Aantal borden en eindstroombanen	<u>217</u>	
- Algemene differentieelschakelaar	<u>40/0,03A</u>	
- Bijkomende differentieelschakelaar(s)	<u>40/0,03A</u>	

- de differentieelschakelaars zijn in overeenstemming met de spreidingsweerstand van de aardelektrode.
- de beschermingsinrichtingen tegen overstroom zijn in overeenstemming met de doorsneden die ze beschermen.
- verwarmingstoestellen : 000
- verwarmingstoestellen

**Vastgestelde inbreuken :**  
ge

De elektrische installatie werd ..... conform bevonden aan de bovenvermelde voorschriften; de algemene differentieelschakelaar werd verzegeld; het eendraadsschema en het situatieschema werd voor gezien getekend.

Volgend controleonderzoek uiterlijk op 27/02/07 .....

Agent-Onderzoeker,

- WETTELIJKE VERPLICHTINGEN**
1. Dit PV dient te worden bewaard in het dossier van de elektrische installatie.
  2. Elke wijziging van de installatie dient in het dossier te worden vermeld.
  3. Elk ongeval door personen overkomen te wijten aan de elektrische installatie dient zonder verwijl te worden gemeld aan het Ministerie van Economische Zaken, Dienst Elektrische Energie.

Vakje voorbehouden aan de distributeur :  
Klantnr. : .....  
Visa : ..... datum : ...../...../.....

D O S S I E R E L E C T R I S C H E I N S T A L L A T I E

PANDOMSCHRIJVING :

Ligging : GEESTENSPoor, 36 – 38, 2180 EKEREN ( ANTWERPEN )

Aard: Appartementgebouw met 2 verdiepingen , 4 duplexappartementen en gemene delen

BESCHOUWDE INSTALLATIE:

Appartement 2e verdieping links - nieuwe installatie  
Gemene delen – bestaande installatie

Eigenaar: KONIBO N.V. LIJSTERLAAN, 21, 2950 KAPELLEN

BTW nr. 444.617.019

Afgevaardigd Beheerder : De Boeck Luc, Lijsterlaan, 21, Kapellen



Installateur: De Boeck Manu, Hindedreef, 15, 2950 Kapellen  
Identiteitskaart nr. 013.0047790.84



Erkend organisme: J. VAN HEMELLEN, HALSENDALLAAN, 5, 1652 ALSEMBERG

Bijlagen: Eendraadschema 2 stuks  
Situatieschets 2 stuks

KEURINGSORGANISME  
VAN HEMELLEN  
AGENT: HUBERT  
TIF 014 220 246 # 322 898

# EENDRAADSCHEMA

Geesten spoor, 36, 2180 Ekeven 2<sup>e</sup> verdieping links.

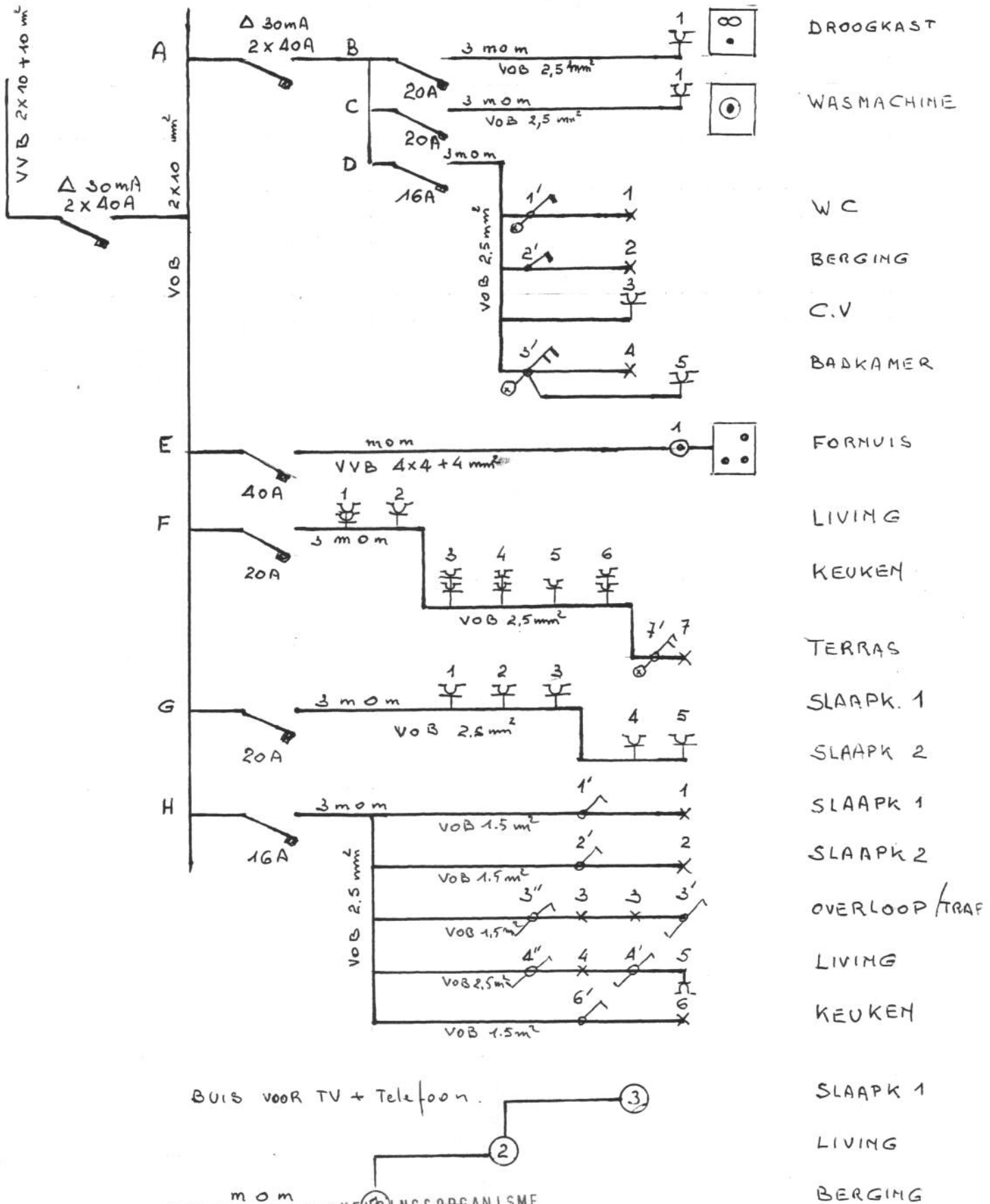

2 x 230 V

KEURINGSORGANISME  
VAN HEMELEN  
AGENT: HUS EPIC  
T/F 0141320546/322898

PLAATSCHETS

Geesten spoor 36, 2180 Ekeven 2<sup>o</sup> verdieping links.

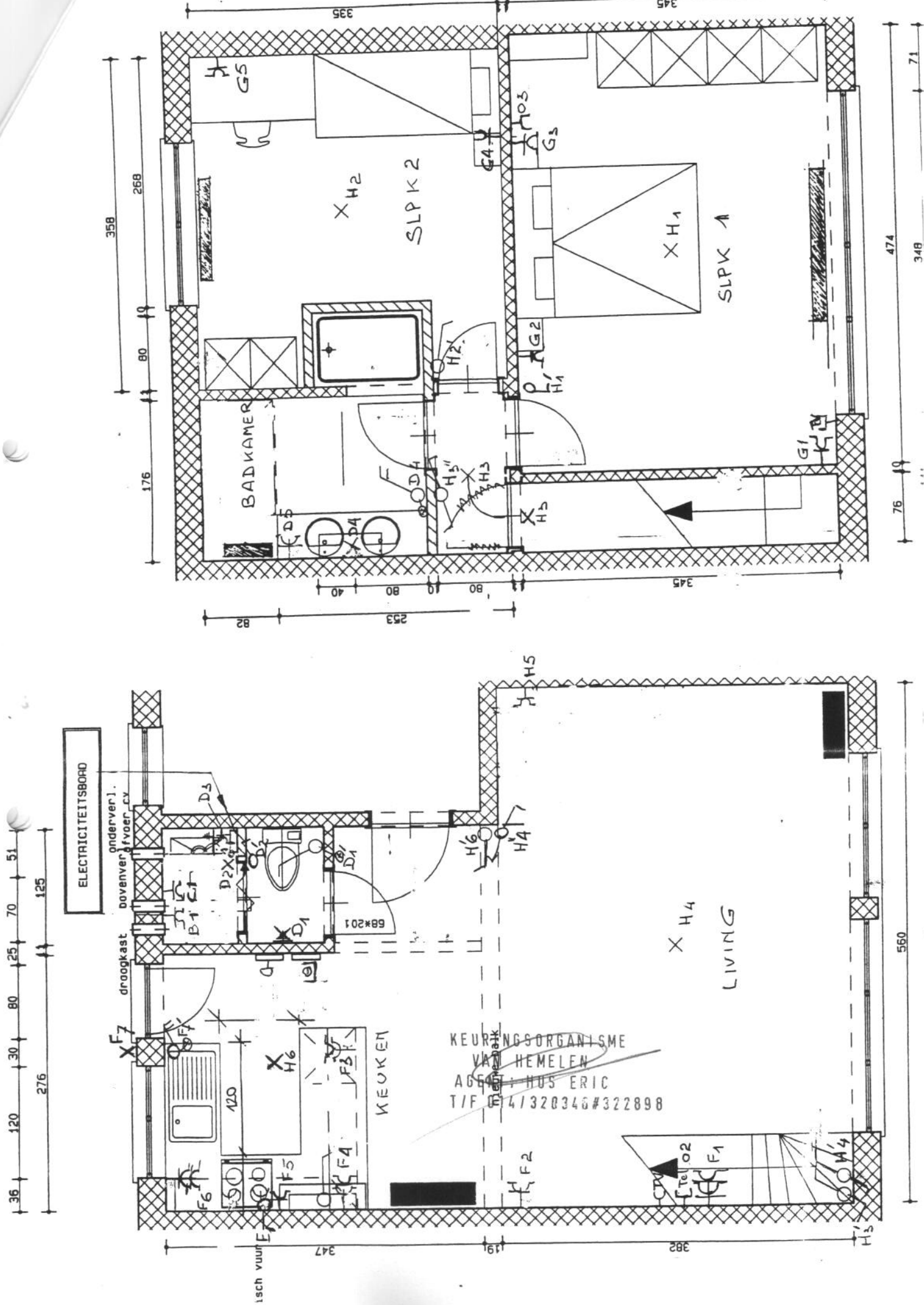

KEURINGSORGANISME  
 VAN HEMELN  
 AGENT HUS ERIC  
 T/F 4/320346#322898

EENDRAADSCHEMA.

Geesten spoor, 36, 2180 Ekeven Kelder + traphal.

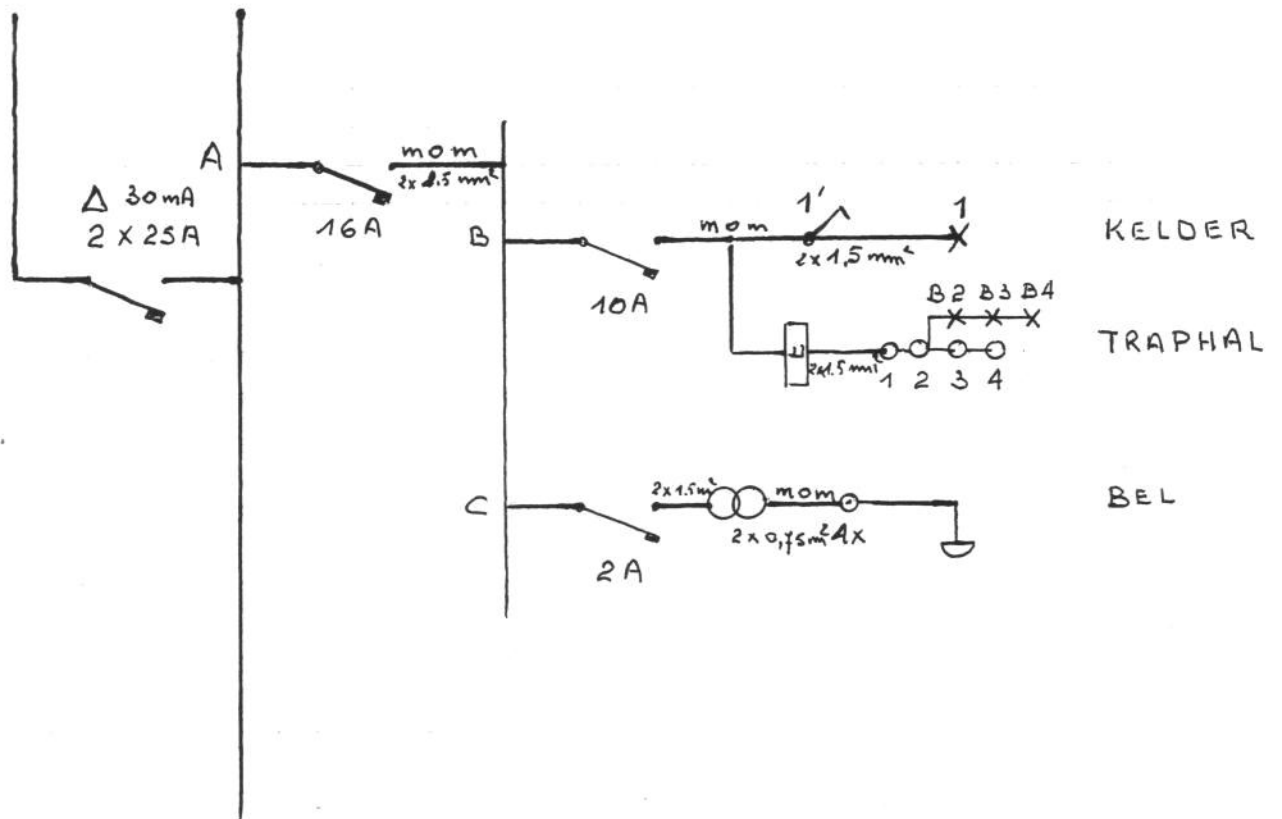

KEURINGSORGANISME  
VAN HEMELEN  
AGENT: HUS ERIC  
T/F 014/320346#322898

Situatieschets

Geesten spoor 36, 2180 Ekeven Kelder + Traphal,

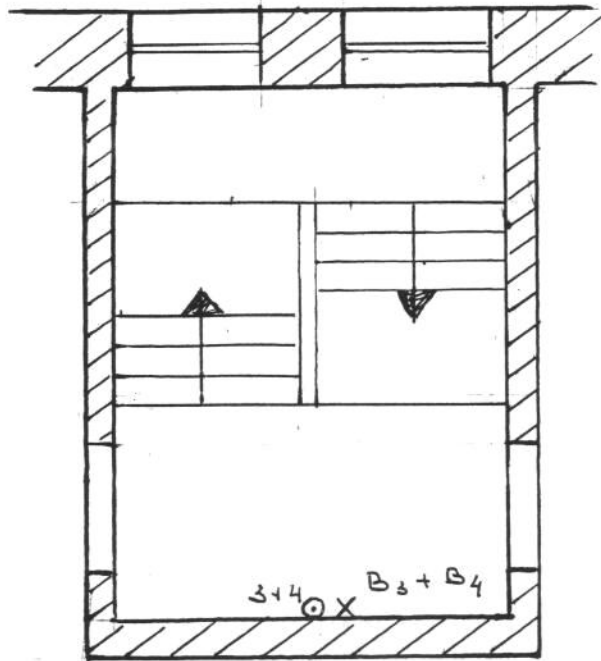

1+2 verdieping TRAPHAL

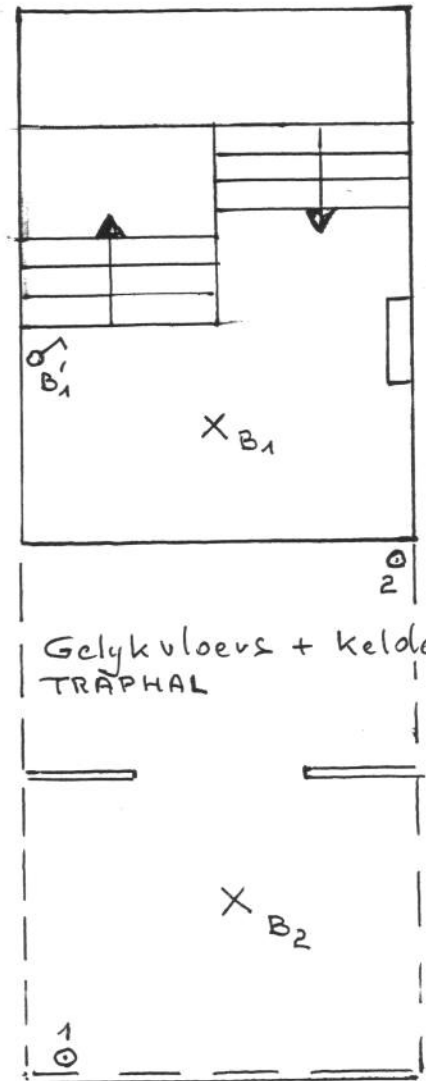

Gelykvloers + kelder TRAPHAL

KEURINGSORGANISME  
VAN HEMELN  
AGENT: HUS ERIC  
T/F 014/320340#322898