

DE INSTALLATIE IS CONFORM

Het onderzoek gebeurt volgens werkinstructie 10le006 of 10le008 op basis van de hieronder vermelde voorschriften.

Uw controle werd uitgevoerd door BTV VZW, kantoor BTV Antwerpen, Noorderlaan 109 bus 5, 2030 ANTWERPEN
T: 03 216 28 90, E: btv.antwerpen@btvcontrol.be

Verslagnummer: 0611-191230-08

Datum van het onderzoek : 30/12/19

Extra controle datums:

ALGEMENE GEGEVENS:

ADRES INSTALLATIE : luchies mike
MARSSTRAAT 56
2900 SCHOTEN

EIGENAAR : luchies mike
Adres : MARSSTRAAT 56
2900 SCHOTEN

OPDRACHTGEVER : luchies mike
Adres : MARSSTRAAT 56
2900 SCHOTEN

INSTALLATEUR :
Adres :

BTW of IK :

EAN : **Teller nr.** 4843301292 **Index :** 25464

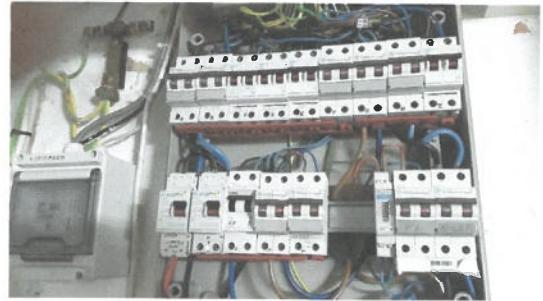
Visualisatie van de installatie

ALGEMENE BESCHRIJVING EN KENMERKEN:

Aard installatie :	Wijziging /	Type der Lokalen :	wooneenheid
Begin werken fundering:	Voor 01/10/81	Elektrische installatie :	Voor & Na 01/10/81
Aansluiting spanning :	Mono 230V	AREI art. :	86
Voedingskabel hoofdbord :	2 x 16 mm ²	Bescherming van de aansluiting :	40 A
Type van de aardelektrode:	Baren	Alg. schakelaar: type :	2p 40A/300mA
Aantal borden :	1	Aantal eindstroombanen :	14
Uitwendige invloedsfactoren :	/	Schema :	TT

ONDERZOEK:

Controlebezoek volgens : AREI art. 271, AREI art. 276,

VMA - 48.5

MA-LS-02/2015



Beter gekeurd
Bien vérifié

PROCES-VERBAAL VAN HET ONDERZOEK VAN
EEN ELEKTRISCHE LAAGSPANNINGSINSTALLATIE

Aard van het onderzoek : Controlebezoek

METINGEN:

RA: 17 Ohm RI tot 5 MOhm

BESCHRIJVING:

Zie eendraadsschema en situatieschema.

VASTGESTELDE INBREUKEN

Geen

NOTA'S

- 1 De schema's van de installatie waren ter plaatse.

BESLUIT

De installatie is conform.

De ééndraads - en situatieschema's werden voor gezien getekend.

De installatie dient opnieuw gecontroleerd uiterlijk op 30/12/2044 (art. 271 AREI) alsook voor de ingebruikname van elke belangrijke wijziging of beduidende uitbreiding, uitgevoerd voor deze datum.

De agent-onderzoeker,
0611 ERWIN DENECKER

voor De Directeur,

UITGEVOERDE CONTROLES

Tijdens het controleonderzoek van huishoudelijke installaties (art. 271)

- a) de controle van de uitvoering van de elektrische installatie overeenkomstig de schema's;
 - b) de controle van de staat (vasthechtingen, beschadiging,...) van het vast geïnstalleerd elektrisch materiaal in het bijzonder wat betreft de schakelaars, de stopcontactdozen, de aansluitingen in de verdeelborden,...;
 - c) de controle van de beschermingsmaatregelen tegen elektrische schokken bij rechtstreekse en onrechtstreekse aanraking;
 - d) de controle van de werking van de differentieelstroominrichtingen via de eigen testinrichting;
 - e) de controle van de foutlussen en de juiste aansluiting van de differentieelstroominrichtingen via de opwekking van een foutstroom van minimum 2,5 maal de gevoeligheid van het apparaat;
 - f) de controle van de continuïteit van de equipotentiale verbindingen (hoofd- en bijkomende) en van de beschermingsgeleiders van de stopcontactdozen en van de vaste, vast opgestelde of verplaatsbare toestellen met vaste standplaats van de klasse 1
 - g) de visuele controle van vast of vast opgesteld materieel dat gevaar kan opleveren voor personen en goederen;
 - h) de visuele controle van verplaatsbaar materieel dat gevaar kan opleveren voor personen en goederen.
- Behoudens inbreuken, wordt de overeenstemming bevestigd tussen de geïnstalleerde beschermingsinrichtingen tegen overstrom en de doorsneden van de respectievelijke stroombanen die ze beschermen.

PLICHTEN VAN DE EIGENAARS, BEHEERDERS, HUURDERS

- a) de verplichting het proces-verbaal van het controlebezoek te bewaren in het dossier van de elektrische installatie samen met de ééndraadschema's en de situatieplannen;
- b) de verplichting in het dossier elke wijziging aangebracht aan de elektrische installatie te vermelden;
- c) de verplichting de Federale Overheidsdienst die Energie onder zijn bevoegdheid heeft onmiddellijk in te lichten over elk ongeluk aan personen overkomen en rechtstreeks of onrechtstreeks te wijten aan de aanwezigheid van elektriciteit;
- d) de verplichting, wanneer er overtredingen zijn vastgesteld tijdens het controlebezoek, een nieuw controlebezoek te doen verrichten door hetzelfde erkend organisme om na te gaan of na afloop van de termijn van één jaar de overtredingen verdwenen zijn. Indien tijdens dat tweede onderzoek wordt vastgesteld dat er nog overtredingen overblijven, moet het erkend organisme een kopie van het proces-verbaal van het controlebezoek sturen naar de Algemene Directie Energie die belast is met het hoog toezicht op de huishoudelijke elektrische installaties.

Betekenis van de nota's: betreffen gebreken die geen invloed hebben op de besluitvorming, vaststellingen die buiten het kader van onderzoek vallen maar een gevaar inhouden voor de veiligheid, of organisatorische gegevens.

VMA - 48.5

Verslagnummer 0611-191230-08



2 / 3



Beter gekeurd
Bien vérifié

PROCES-VERBAAL VAN HET ONDERZOEK VAN
EEN ELEKTRISCHE LAAGSPANNINGSINSTALLATIE

WELKE STAPPEN NEMEN ALS INSTALLATIE CONFORM IS

STAP 1

Lees dit proces-verbaal zorgvuldig en besteed aandacht aan de eventuele nota's.

STAP 2

Bij belangrijke uitbreidingen van de installatie, laat opnieuw controleren.

STAP 3

Een herkeuring van de installatie is verplicht voor 30/12/2044.

STAP 4

BTV Antwerpen staat tot uw dienst voor de noodzakelijke keuringen.

DE AFGEVAARDIGDE VAN HET ERKEND
ORGANISME
HANDTEKENING 30/12/19 DATUM



LUCHIES MICHAEL
MARS STRAAT 56
2900 SCHOTEN HANDTEKENING

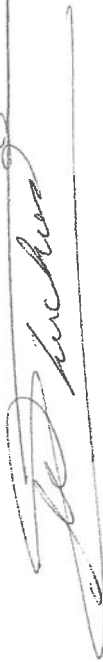

DE VERANTWOORDELIJKE VOOR DE UITVOERING
VAN HET WERK.
HANDTEKENING

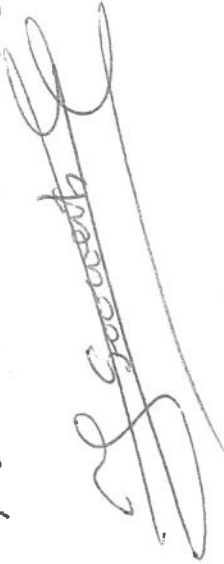

ELECTRO Goovaerts J-P
HERSTELDIENST
Duinenstraat 77
2300 TURNHOUT
Tel.: 014/42.81.97
GSM: 0475/52.12.77
BTW: BE 0703.739.057

FENDRAADSCHHEMA SPANNING 230V

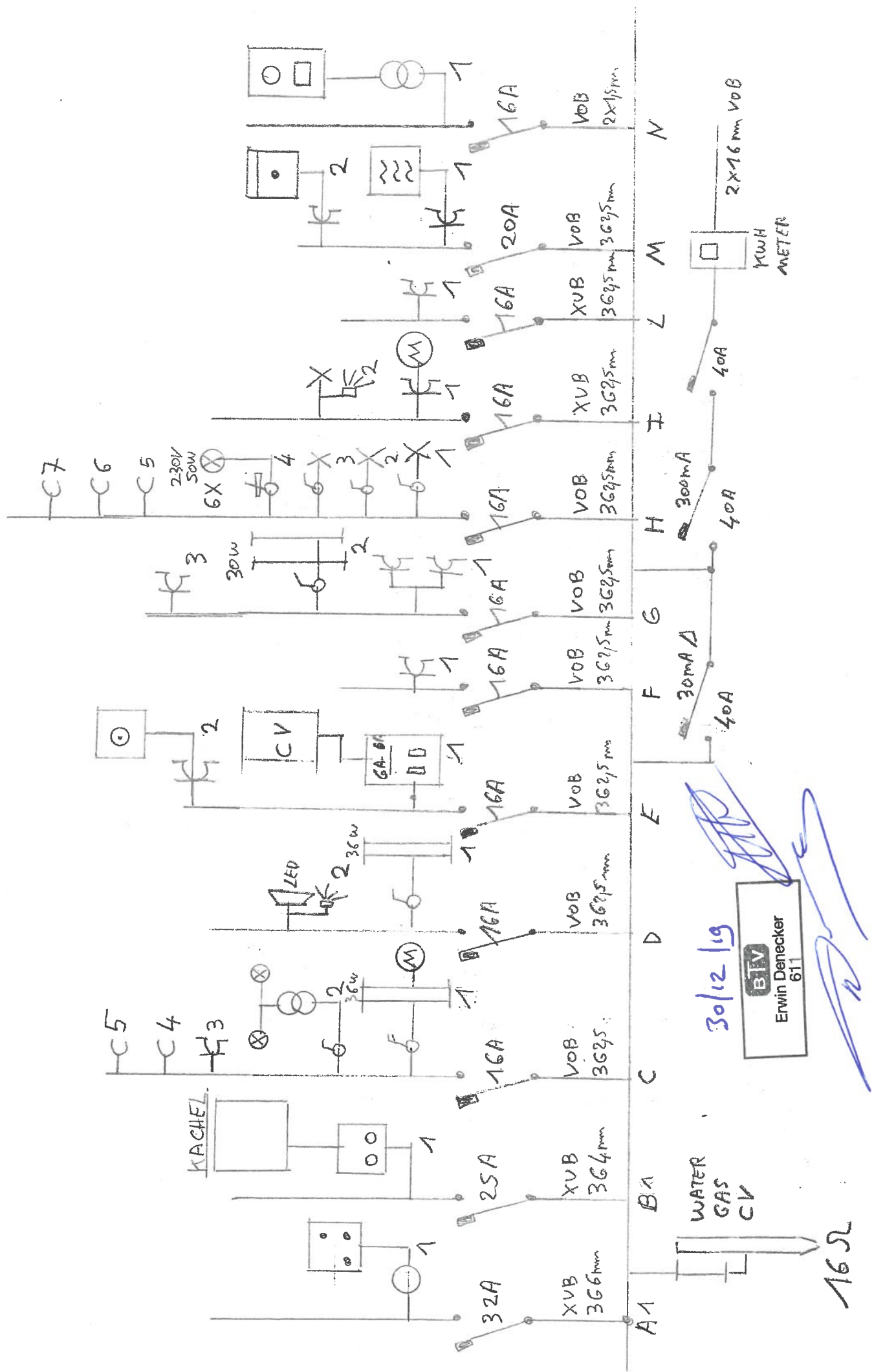

GARAGE HOOFD

KWH METER

ZEKERING KAST

L1

KI1

D6

M
KI2

GARAGE

2x36w

D6

D6

30/12/19

BTV
Erwin Denecker
611

30/12/19

BTV
Erwin Denecker
611



Ø D1

SAUNA RUMTE

F1.2
D2

D1
2x36w

BEDIENTINGS PANEEL

B1

KACHEL

SAUNA

DOUCHE

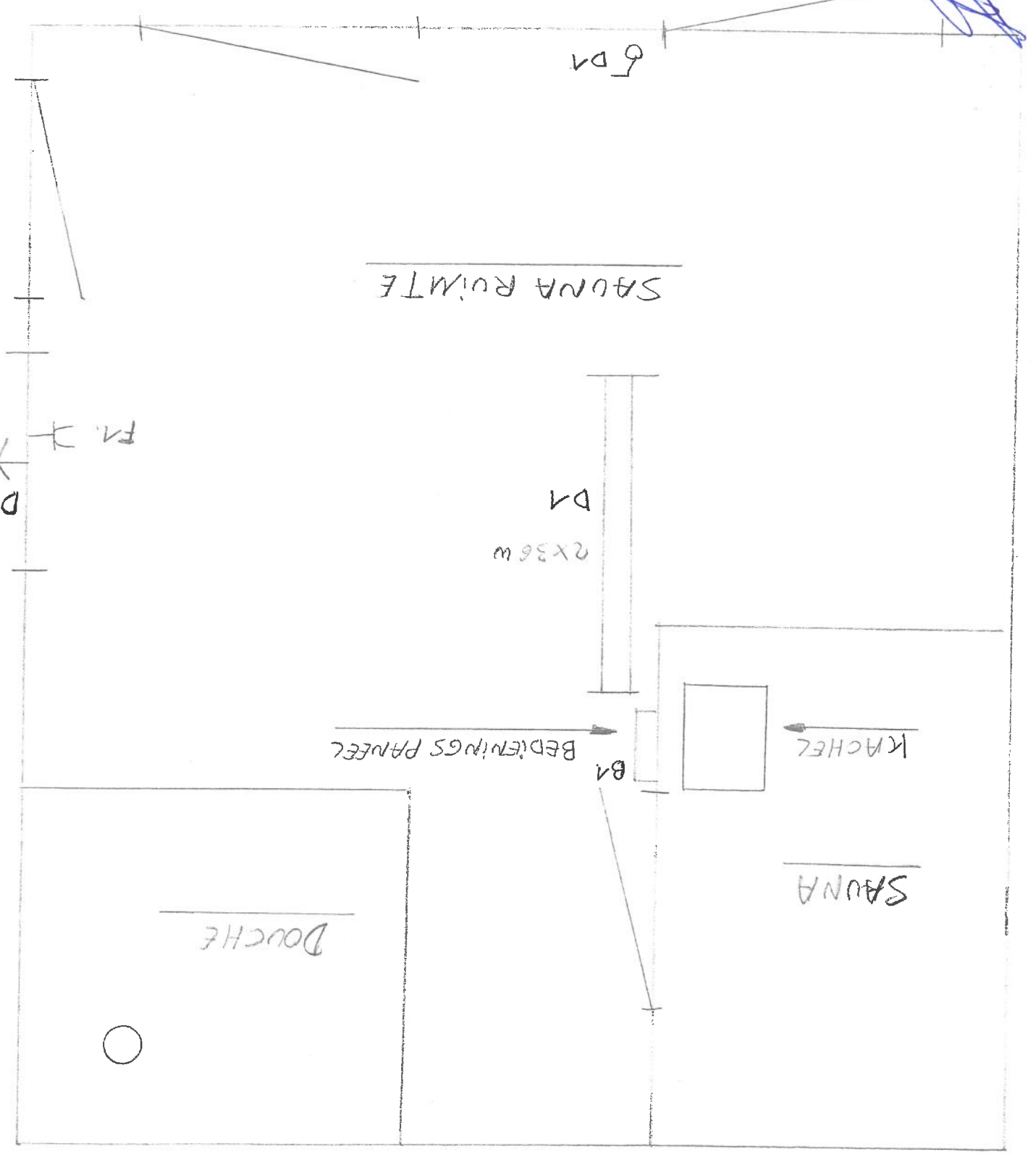

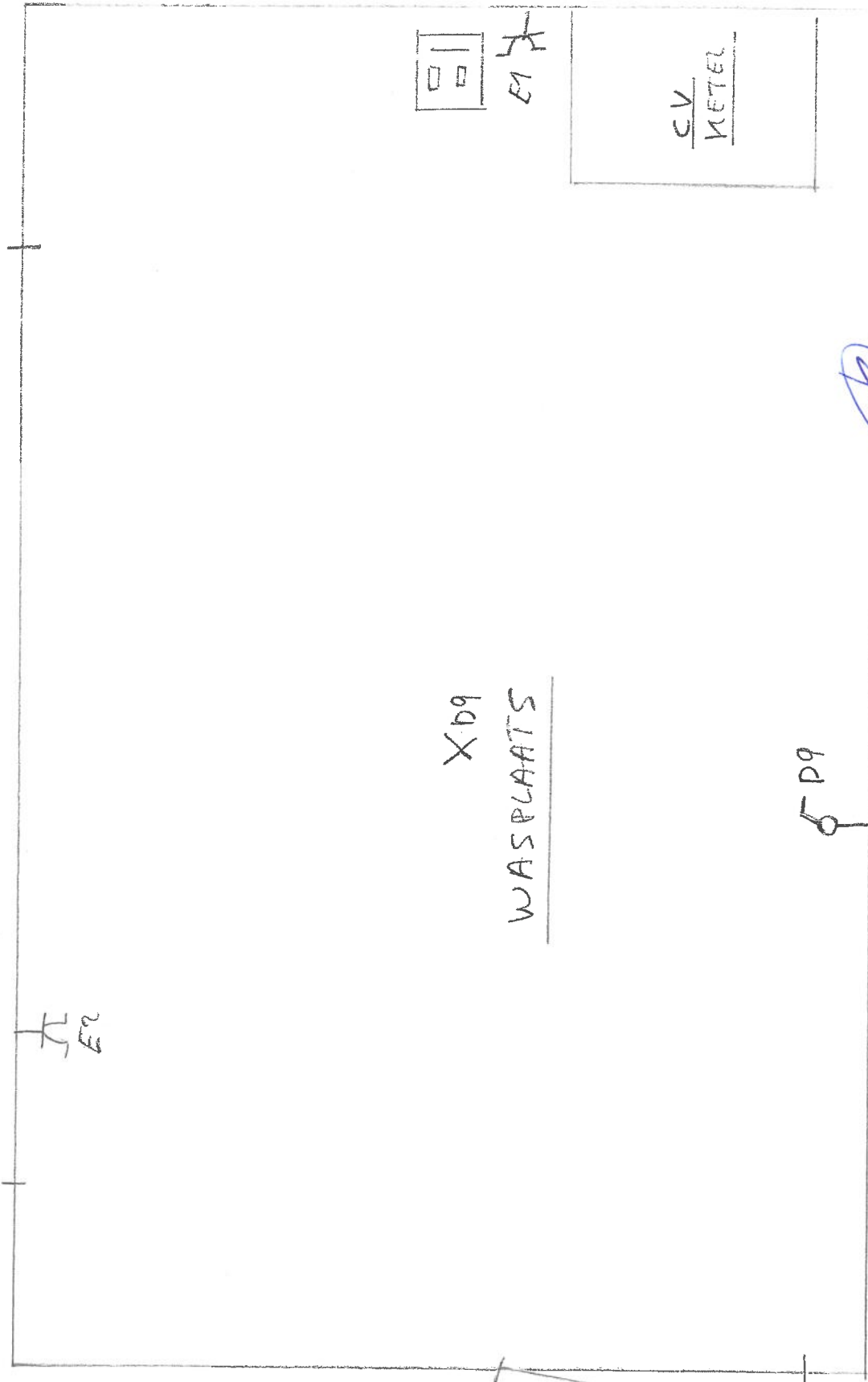

30/12/19

BIV
Erwin Denecker
611

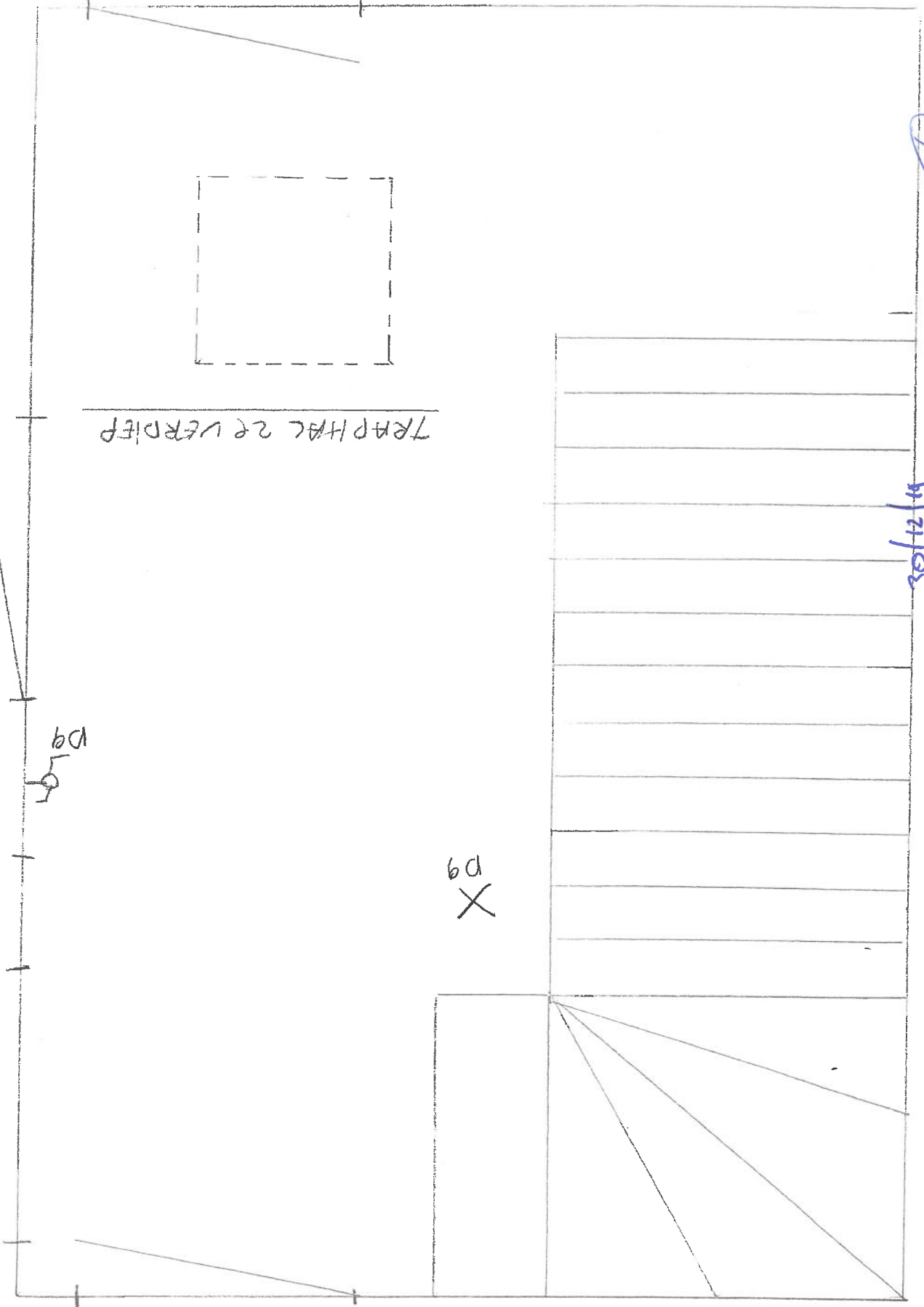

TRAPHAL 2e VERDIEP

Dg

Dg
X

30/12/19

BIV
Erwin Denecker
611

W H7
ROLLOEK

H7

H8

LIVING

EET PLAATS

X H3

30/12/19

BTV
Erwin Denecker
611

THERMOSTAAT

H3

5 H3

G4
G5

G5
W

H7

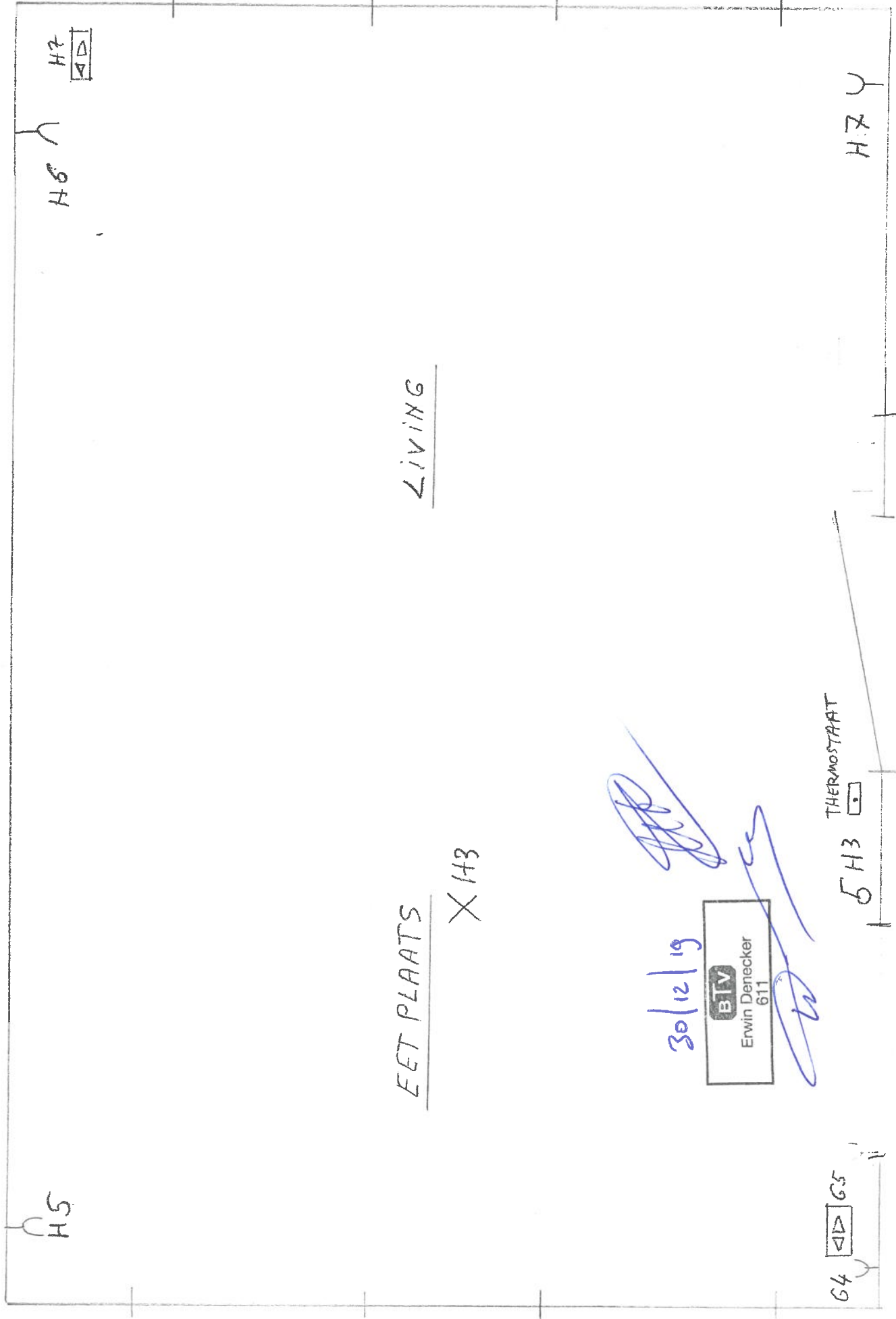

X H₂



wc no verdier

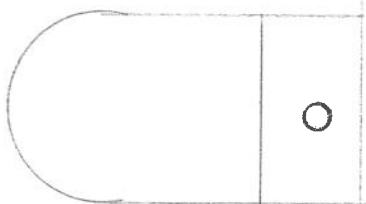

H₂ ♂

X H₁



H₁ ♂

6/07
07 08

TRAPHAL no verdier

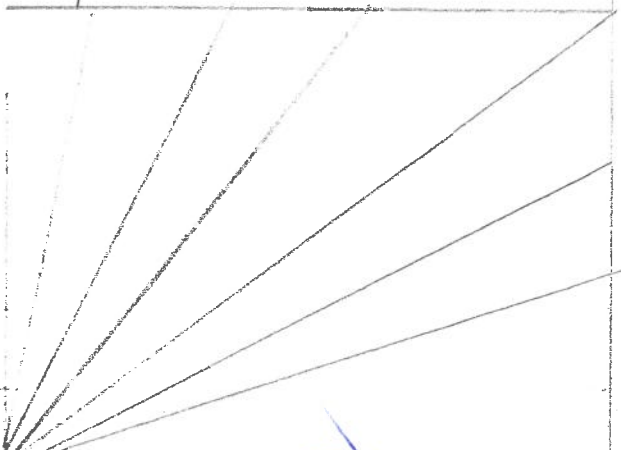

X 08

[Handwritten signature]
[Handwritten signature]

30/12/19

BTV
Erwin Denecker
611

VIPLOFON

MN

2 ± 2

507

!NKOMHAL

X b7

30/12/15

BTIV
Erwin Denecker
611

07

X 9

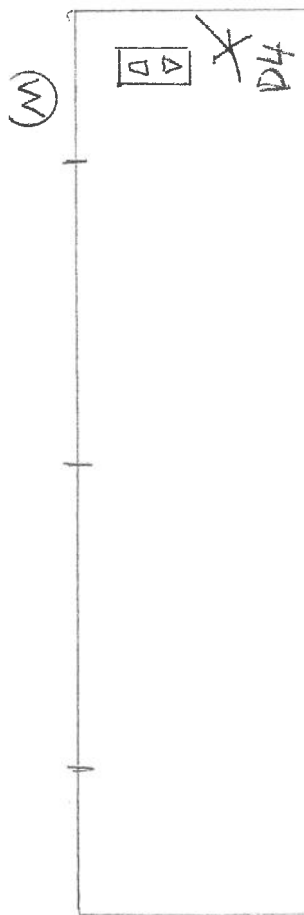

BUREAU RECHTS VOOR
2^R VERDIEP

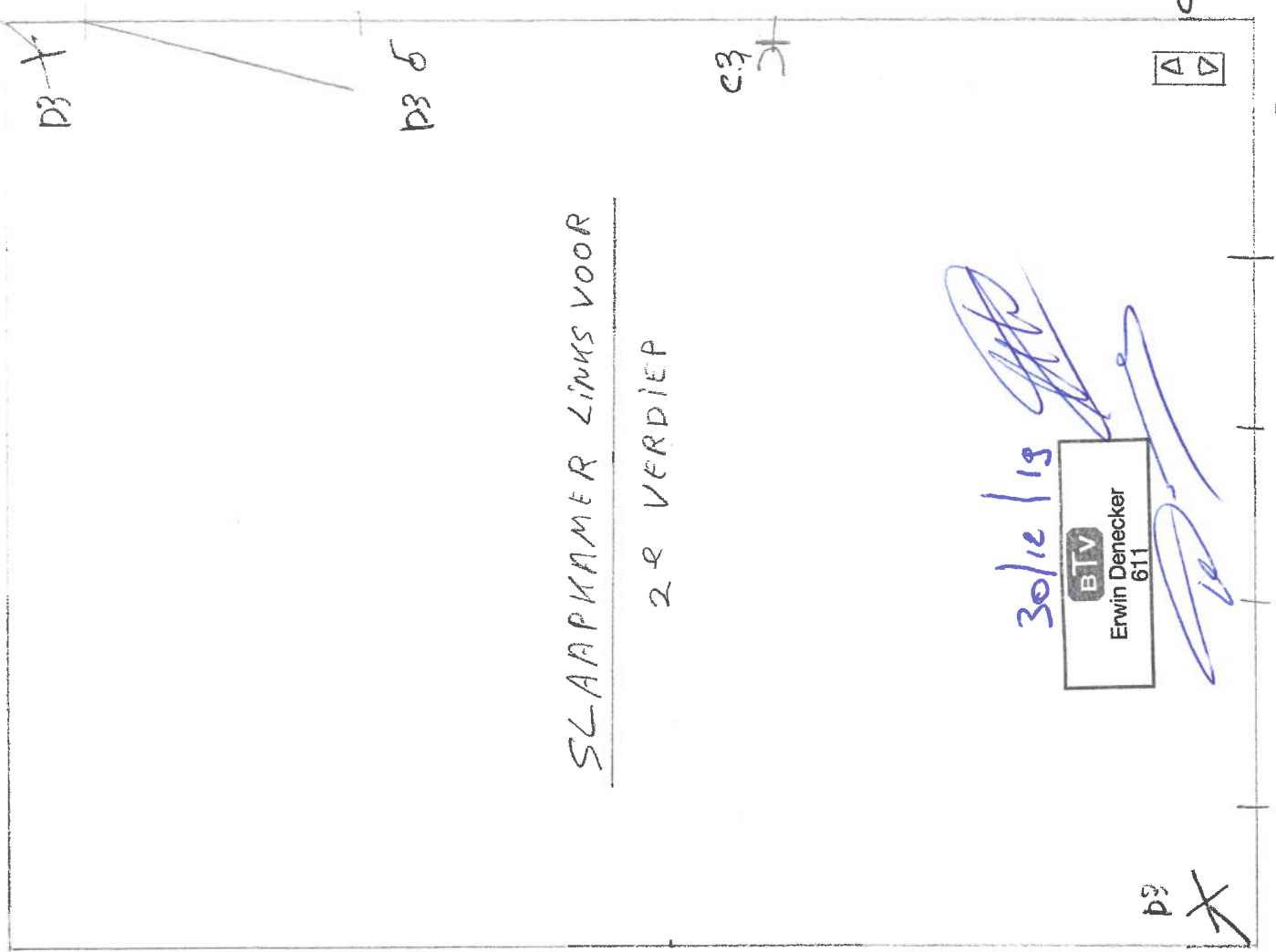

SLAAPKAMER LINKS VOOR
2^R VERDIEP

BTV
Erwin Denecker
611

30/12/18

C2 12V-250W

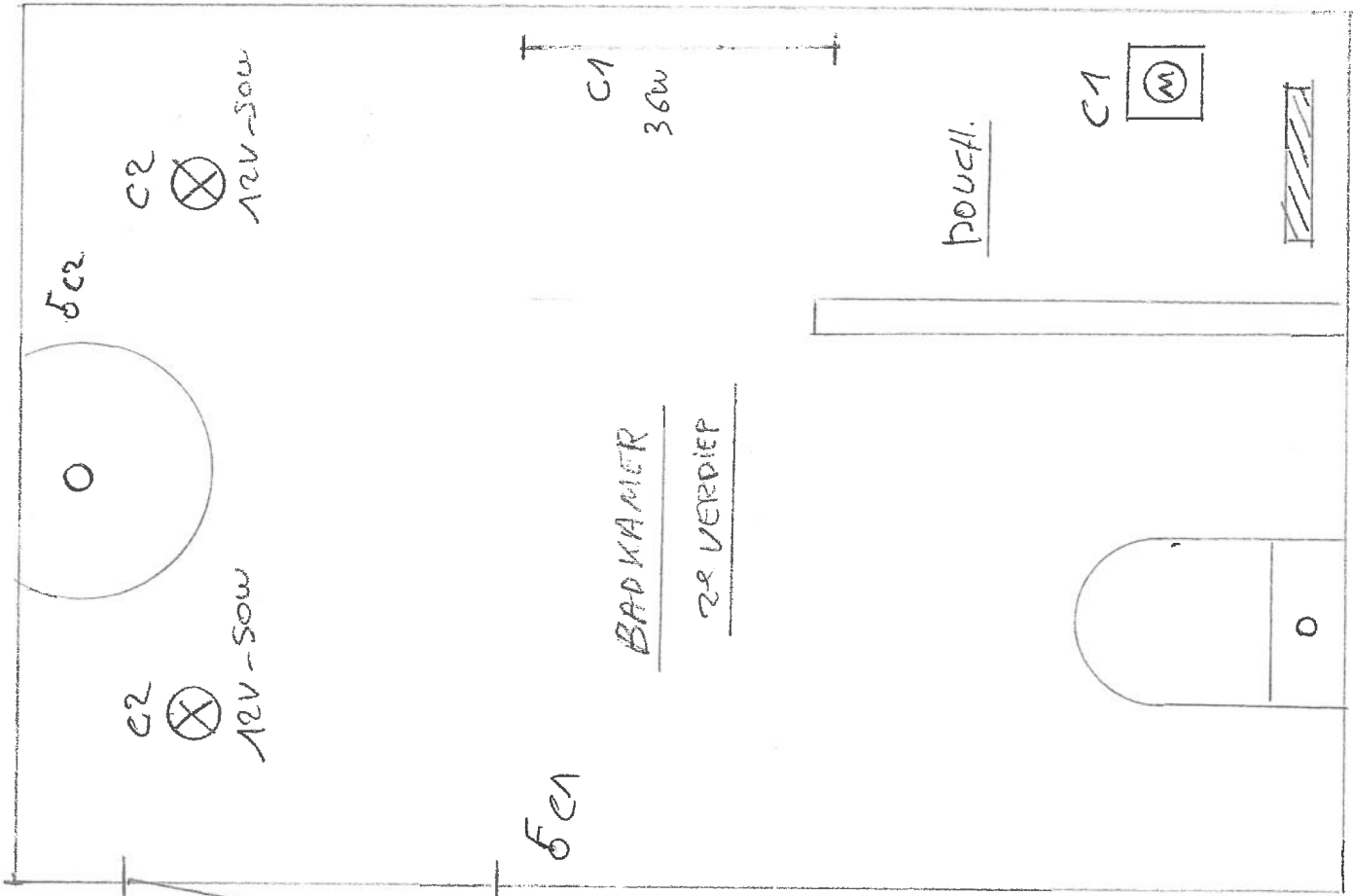

delta C1

BADKAMER

2e VERDIEP

pouch.

C1



delta C2

C2



12V-50W

C2



12V-50W

C1

36W

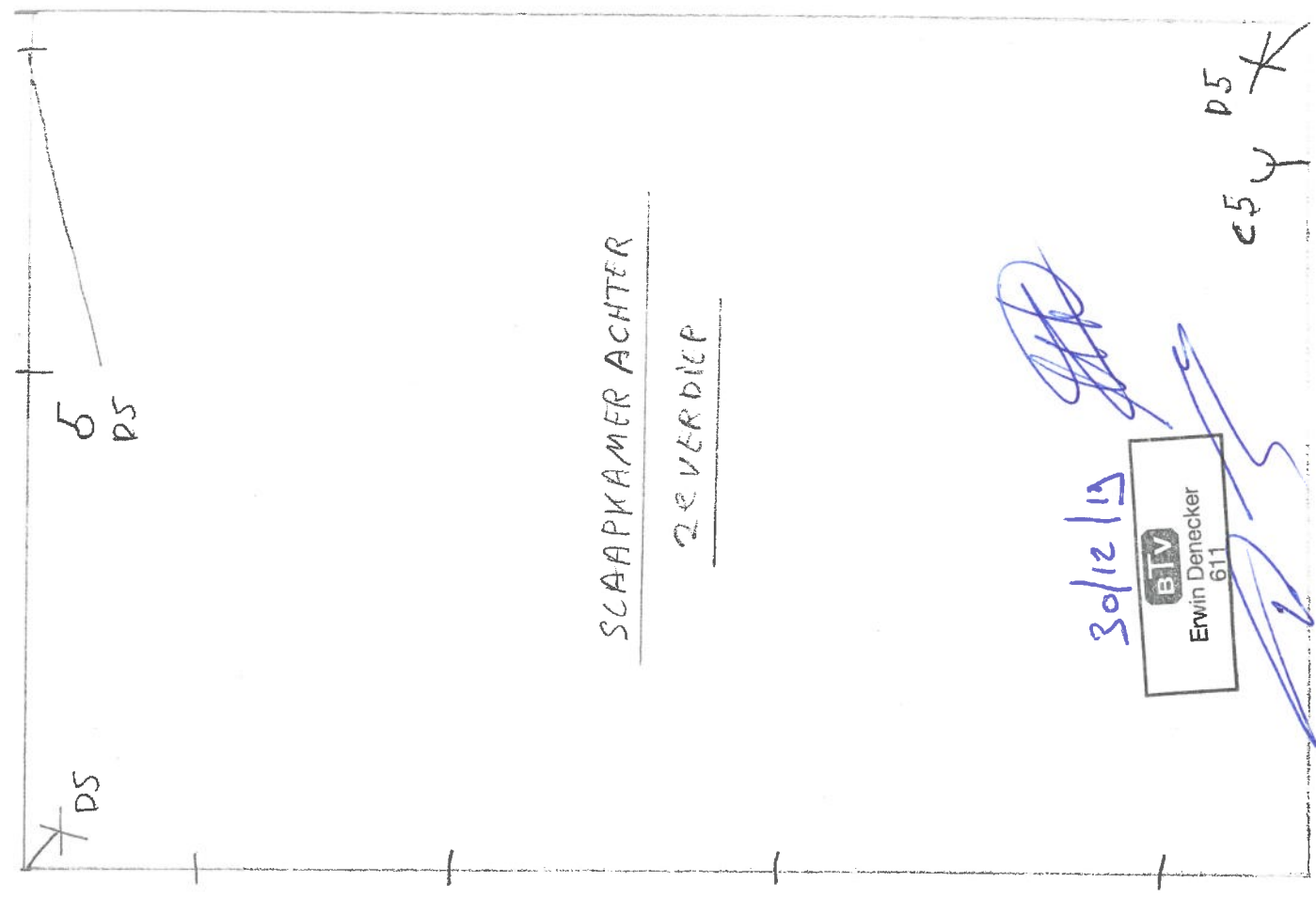

delta P5

SCAAPKAMER ACHTER

2e VERDIEP

30/12/19

BTV
Erwin Denecker
611

c5 y

P5

VERDELING ZEKERING KAST SPANNING 230V

- A 32A VOEDING FORNUIS KEUKEN
- B 25A VOEDING SAUNA
- C 16A LICHT BADKAMER + VENTILATOR + LICHT LAVABO
+ STOPKONTAKT SWAAPKAMER VOOR + BUREAU + SCAAPKAMER ACHTER
- D 16A LICHT SAUNARUIMTE + DOUCHE + BUITEN SPOT + LICHT SWAAPKAMER
LINKS VOOR + BUREAU + SCAAPKAMER ACHTER + LICHT GARAGE
+ LICHT TRAPHAL GEZYKVVLOERS 1e en 2e VERDIEP + LICHT WASPLAAT
- E 16A ZEKERINGKASTJE VOEDING CV + STOPKONTAKT WASAUTO MAAT
- F 16A STOPKONTAKT YSKAST SAUNA KAMER
- G 16A STOPKONTAKT AANRECHT MIDDEN + LICHT AANRECHT + STOP-
KONTAKT EETPLAATS + STOPKONTAKT YSKAST KEUKEN
- H 16A LICHT BERGING 1e VERDIEP + LICHT WC 1e VERD + LICHT EETPLAAT
+ LICHT KEUKEN + STOPKONTAKT EETPLAATS + STOPKONTAKT LIVING
+ STOPKONTAKT TV LIVING
- I 16A STOPKONTAKT GARAGE POORT + LICHT VOORDEUR BUITEN
- J 40A VERLIESSTROOMSCHAKELAAR 300 mA
- K 40A VERLIESSTROOMSCHAKELAAR 30 mA
- L 16A STOPKONTAKT NAAST ZEKERING KAST
- M 20A STOPKONTAKT MICRO GOLF + OVEN + 2x STOPKONTAKT
AANRECHT LINKS KEUKEN
- N 16A VOEDING VIBIOFOON

30/12/19



[Handwritten signature]

[Handwritten signature]

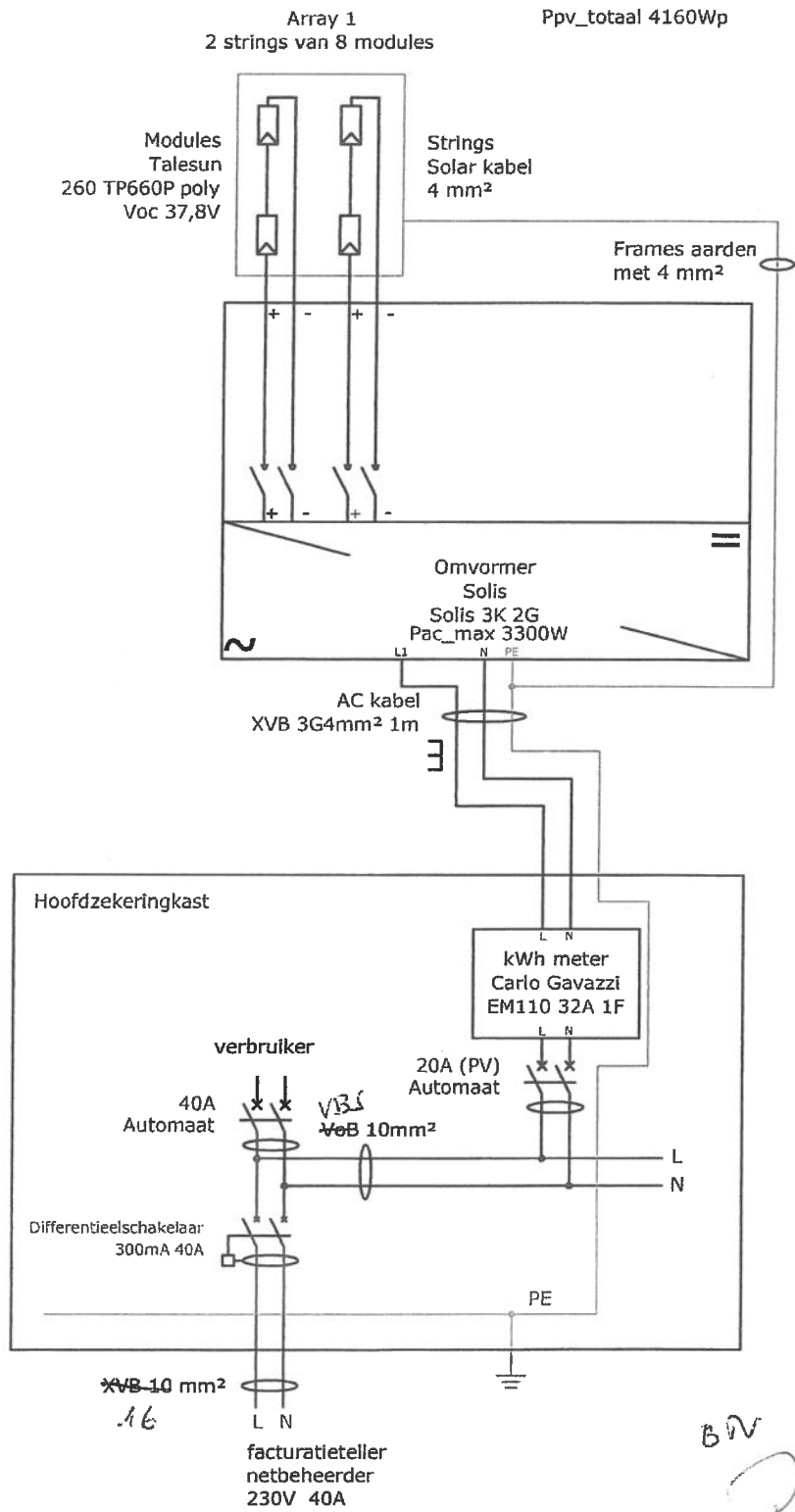

BIV 04/04/17
[Handwritten signature]
 345

Deze tekening is onze eigendom. Gehele of gedeeltelijke reproductie of inzage aan derden, is zonder onze schriftelijke toestemming niet toegelaten. Alle rechten zijn voorbehouden aan IZEN energy systems NV.

klant: Luchies Michael Marsstraat 56 2900 Schoten	datum:	naam:	titel: Elektrisch schema
	get.: 23/03/17	YER	
	nag.: ----	JSC	project: PV Residentieel 40032079
5		norm: ISO	
4		cat.:	nummer:
3		firma:	adres: Hoeksken 56 2275 LILLE
2			014/55 83 19
1			014/55 83 17
staat gewijzigd	datum	naam	schaal: folio: A4 blad: 5/5