

DE INSTALLATIE IS CONFORM

Het onderzoek gebeurt volgens werkinstructie 10le006 of 10le008 op basis van de hieronder vermelde voorschriften.

Uw controle werd uitgevoerd door BTV VZW, kantoor BTV Vlaams-Brabant, Betekomsestraat 98A, 3128 TREMELO
T: 016 63 47 45, E: btv.vlaamsbrabant@btvcontrol.be

Verslagnummer: 0527-170904-06 Datum van het onderzoek : 04/09/2017
Extra controle datums

ALGEMENE GEGEVENS:

ADRES INSTALLATIE : ALPHONS GEYS
DE BROUWERSTRAAT 18
3300 TIENEN

Visualisatie van de installatie

EIGENAAR : ALPHONS GEYS
Adres : DE BROUWERSTRAAT 18
3300 TIENEN

OPDRACHTGEVER : ALPHONS GEYS
Adres : DE BROUWERSTRAAT 18
3300 TIENEN

INSTALLATEUR : ALPHONS GEYS
Adres : DE BROUWERSTRAAT 18
3300 TIENEN

BTW of IK :

EAN : Teller nr. 34172440 Index : 22079 kWh

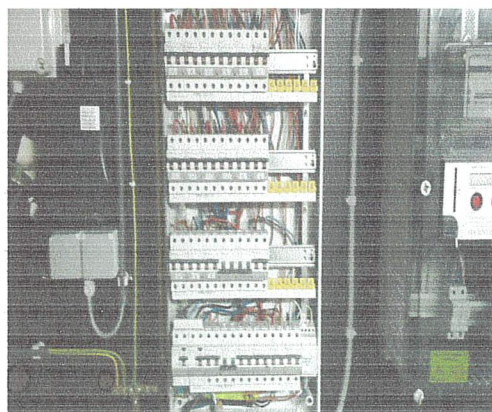

ALGEMENE BESCHRIJVING EN KENMERKEN:

Aard installatie :	Type der Lokalen :	wooneenheid
Begin werken fundering: Voor 01/10/81	Elektrische installatie :	Na 01/10/81
Aansluiting spanning : Mono 230V	AREI art. :	86
Voedingskabel hoofdbord : 4 x 16 mm ²	Bescherming van de aansluiting :	40 A
Type van de aardelektrode: Pennen	Alg. schakelaar: type :	2p 40A/300mA
Aantal borden : 1	Aantal eindstroombanen :	21
Uitwendige invloedsfactoren : /	Schema :	TT

ONDERZOEK:

Controlebezoek volgens : AREI art. 271,
Aard van het onderzoek : Controlebezoek

METINGEN:

RA: 14 Ohm RI tot 1 MOhm

BESCHRIJVING:

Zie eendraadsschema en situatieschema in bijlage.

VASTGESTELDE INBREUKEN

Geen

NOTA'S

1 Dit verslag kan gebruikt worden voor de verkoop van de woning.

Besluit	<p>De installatie is conform.</p> <p>De ingangsklemmen van de algemene ADS werden verzegeld.</p> <p>De ééndraads- en situatieschema's werden voor gezien getekend.</p> <p>De installatie dient opnieuw gecontroleerd uiterlijk op 04/09/2042 (art. 271 AREI) alsook voor de ingebruikname van elke belangrijke wijziging of beduidende uitbreiding, uitgevoerd voor deze datum.</p>
---------	---

De agent-onderzoeker,
0527 BUNNA SEM

voor De Directeur,

UITGEVOERDE CONTROLES

Tijdens het controleonderzoek van huishoudelijke installaties (art. 271)

- a) de controle van de uitvoering van de elektrische installatie overeenkomstig de schema's;
 - b) de controle van de staat (vasthechtingen, beschadiging,...) van het vast geïnstalleerd elektrisch materieel in het bijzonder wat betreft de schakelaars, de stopcontactdozen, de aansluitingen in de verdeelborden, ...;
 - c) de controle van de beschermingsmaatregelen tegen elektrische schokken bij rechtstreekse en onrechtstreekse aanraking;
 - d) de controle van de werking van de differentieelstroominrichtingen via de eigen testinrichting;
 - e) de controle van de foutlussen en de juiste aansluiting van de differentieelstroominrichtingen via de opwekking van een foutstroom van minimum 2,5 maal de gevoeligheid van het apparaat;
 - f) de controle van de continuïteit van de equipotentiale verbindingen (hoofd- en bijkomende) en van de beschermingsgeleiders van de stopcontactdozen en van de vaste, vast opgestelde of verplaatsbare toestellen met vaste standplaats van de klasse 1
 - g) de visuele controle van vast of vast opgesteld materieel dat gevaar kan opleveren voor personen en goederen;
 - h) de visuele controle van verplaatsbaar materieel dat gevaar kan opleveren voor personen en goederen.
- Behoudens inbreuken, wordt de overeenstemming bevestigd tussen de geïnstalleerde beschermingsinrichtingen tegen overstroom en de doorsneden van de respectievelijke stroombanen die ze beschermen.

PLICHTEN VAN DE EIGENAARS, BEHEERDERS, HUURDERS

- a) de verplichting het proces-verbaal van het controlebezoek te bewaren in het dossier van de elektrische installatie samen met de eendraadsschema's en de situatieplannen;
- b) de verplichting in het dossier elke wijziging aangebracht aan de elektrische installatie te vermelden;
- c) de verplichting de Federale Overheidsdienst die Energie onder zijn bevoegdheid heeft onmiddellijk in te lichten over elk ongeluk aan personen overkomen en rechtstreeks of onrechtstreeks te wijten aan de aanwezigheid van elektriciteit;
- d) de verplichting, wanneer er overtredingen zijn vastgesteld tijdens het controlebezoek, een nieuw controlebezoek te doen verrichten door hetzelfde erkend organisme om na te gaan of na afloop van de termijn van één jaar de overtredingen verdwenen zijn. Indien tijdens dat tweede onderzoek wordt vastgesteld dat er nog overtredingen overblijven, moet het erkend organisme een kopie van het proces-verbaal van het controlebezoek sturen naar de Algemene Directie Energie die belast is met het hoog toezicht op de huishoudelijke elektrische installaties.

Betekenis van de nota's: betreffen gebreken die geen invloed hebben op de besluitvorming, vaststellingen die buiten het kader van onderzoek vallen maar een gevaar inhouden voor de veiligheid, of organisatorische gegevens.

WELKE STAPPEN NEMEN ALS INSTALLATIE CONFORM IS



Eigenaar

Naam: Alphonse Geys
Adres: De Brouwerstraat, Nr: 18
3300, Tienen
Tel:

Handteken:

Keuring

Organisatie:
Naam:
Datum:
Bijlagen:
Handteken:



BTV
Sem Buma
527
04/09/2017

Installateur

Naam: Alphonse Geys (eigenaar)
Straat nr: uitvoerder, uitvoerder
Gem.: uitvoerder, uitvoerder
BTW: uitvoerder
Handteken:

Gelijktvloers

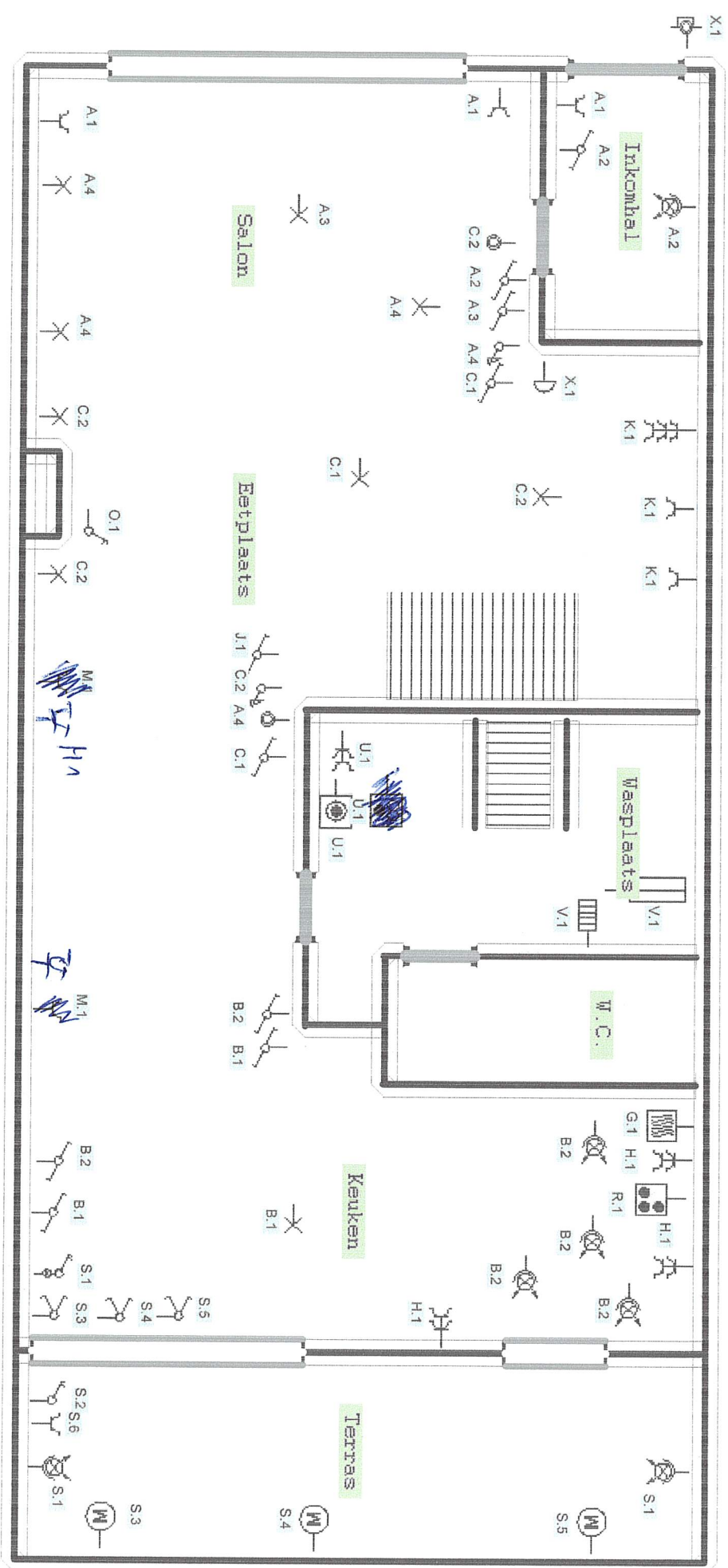

Eigenaar

Naam: Alphonse Geys
Adres: De Brouwerstraat, Nr: 18
3300, Tienen
Tel:

Handteken:



Keuring

Organisatie:
Naam:
Datum:
Bijlagen:
Handteken:

BTV

Sem Buma

04/09/2017



Installateur

Naam: Alphonse Geys (eigenaar)
Straat_nr: uitvoerder, uitvoerder
Gem.: uitvoerder, uitvoerder
BTW: uitvoerder
Handteken:



1ste verdiep

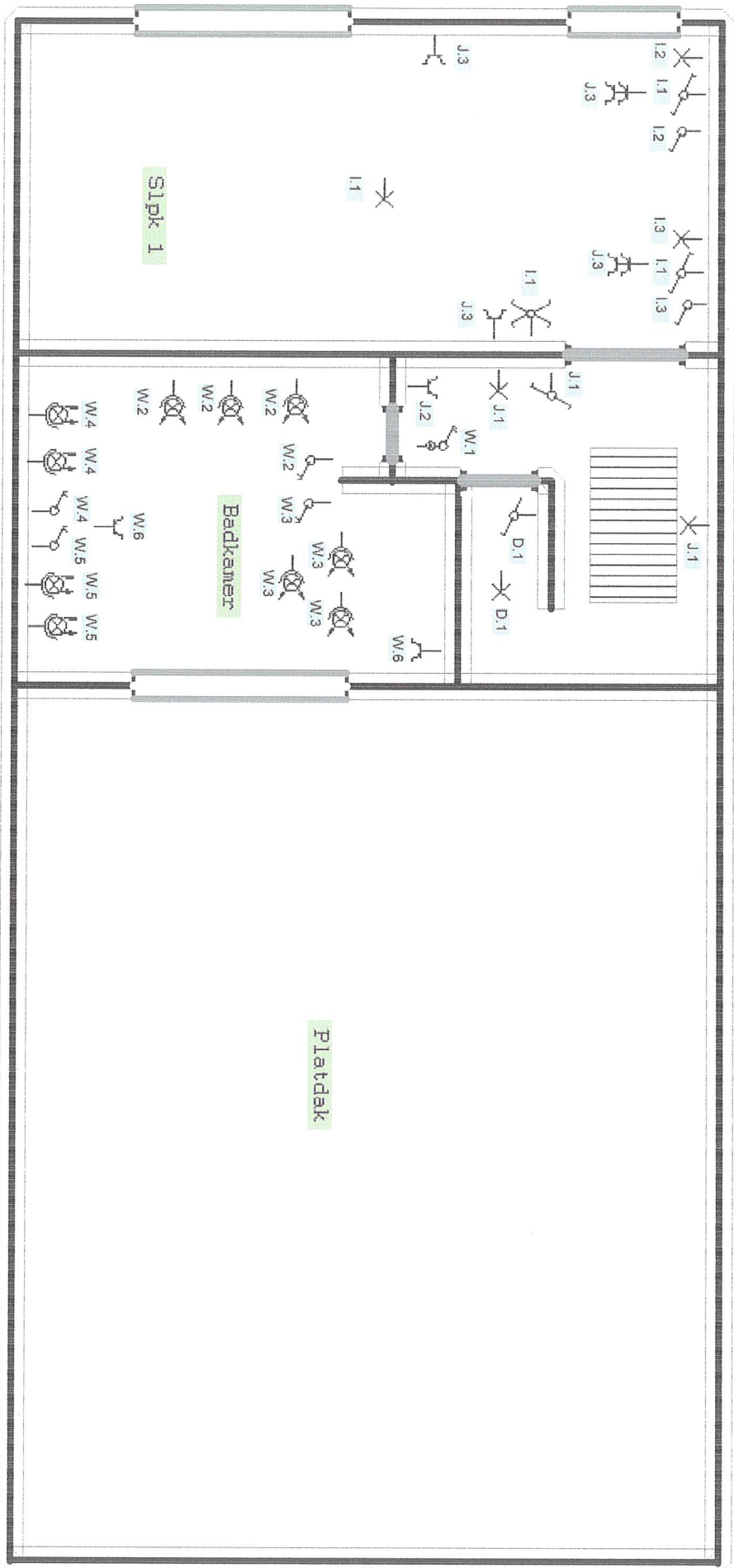

Eigenaar

Naam: Alphonse Geys

Adres: De Brouwerstraat, Nr: 18
3300, Tienen

Tel:

Handteken:

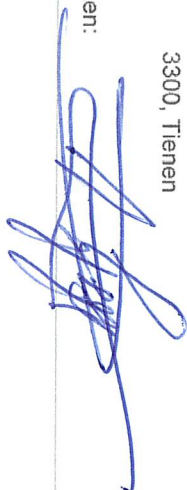

Keuring

Organisatie:

Naam:

Datum:

Bijlagen:

Handteken:



Sem Bunnia
527

04/09/2017



Installateur:

Naam:

Straat_nr:

Gem.:

BTW:

Handteken:

Alphonse Geys (eigenaar)

uitvoerder, uitvoerder

uitvoerder, uitvoerder

uitvoerder

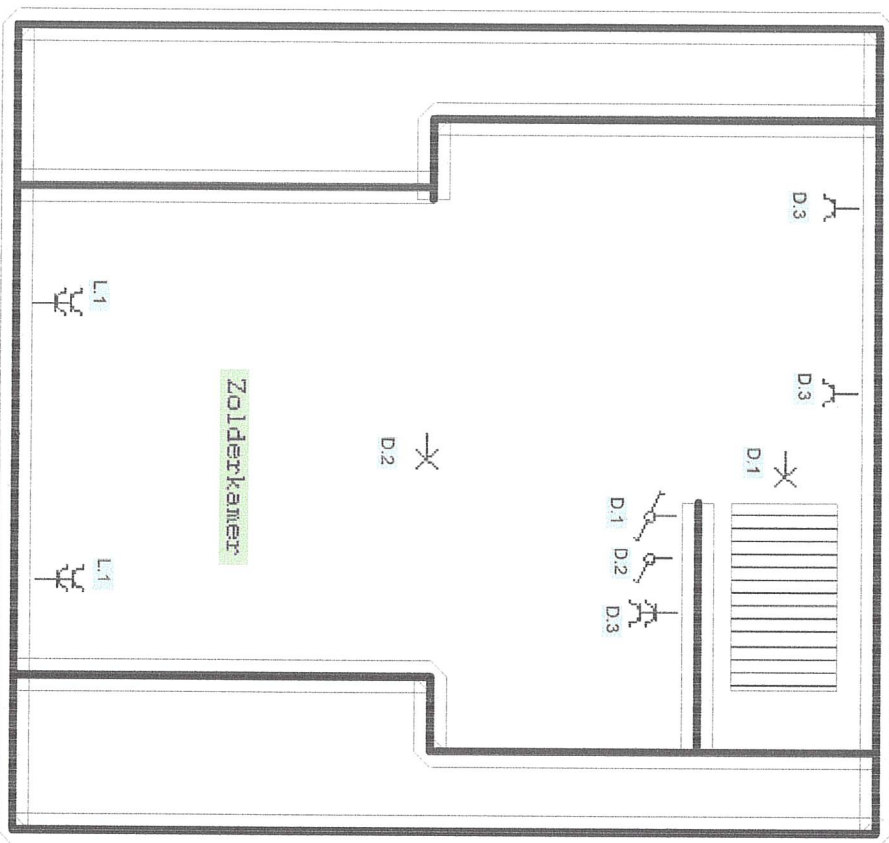

Eigenaar

Naam: Alphonse Geys

Adres: De Brouwerstraat, Nr: 18
3300, Tienen

Tel:

Handteken:



Keuring

Organisatie:

Naam:

Datum:

Bijlagen:

Handteken:

BTW

Sem Burma

S27

04/09/2017



Installateur

Naam:

Straat_nr:

Gem.:

BTW:

Handteken:

Alphonse Geys (eigenaar)

uitvoerder, uitvoerder

uitvoerder, uitvoerder

uitvoerder

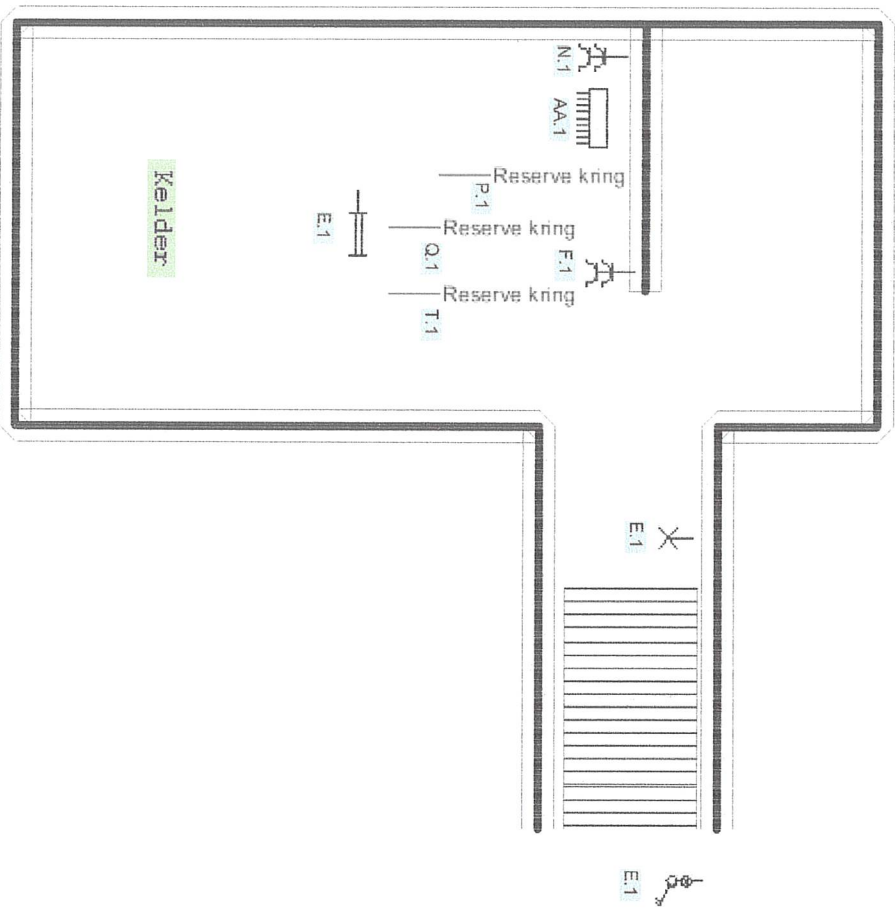

Eigenaar

Naam: Alphonse Geys
Adres: De Brouwerstraat, Nr: 18
3300, Tienen
Tel:
Handteken: 

Keuring

Organisatie: **BTV**
Naam: Sem Bonna
Datum: 04/09/2017
Bijlagen:
Handteken: 

Installateur

Naam: Alphonse Geys (eigenaar)
Straat_nr: uitvoerder, uitvoerder
Gem.: uitvoerder, uitvoerder
BTW: uitvoerder
Handteken: 

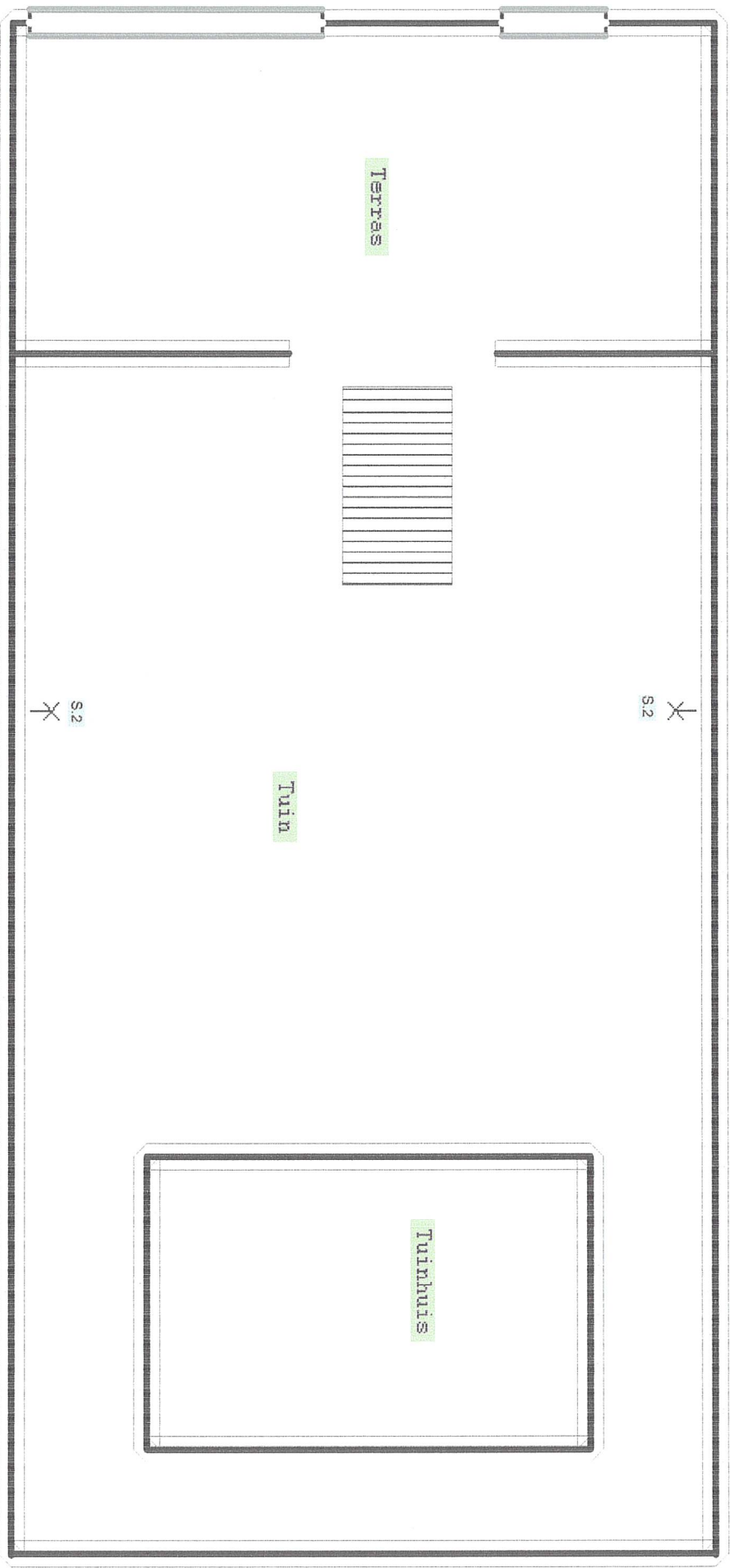

Eigenaar

Naam: Alphonse Geys
Adres: De Brouwerstraat, Nr: 18
3300, Tienen

Tel:

Handteken:

Keuring

Organisatie:
Naam:
Datum:
Bijlagen:
Handteken:





Sem Bunnia

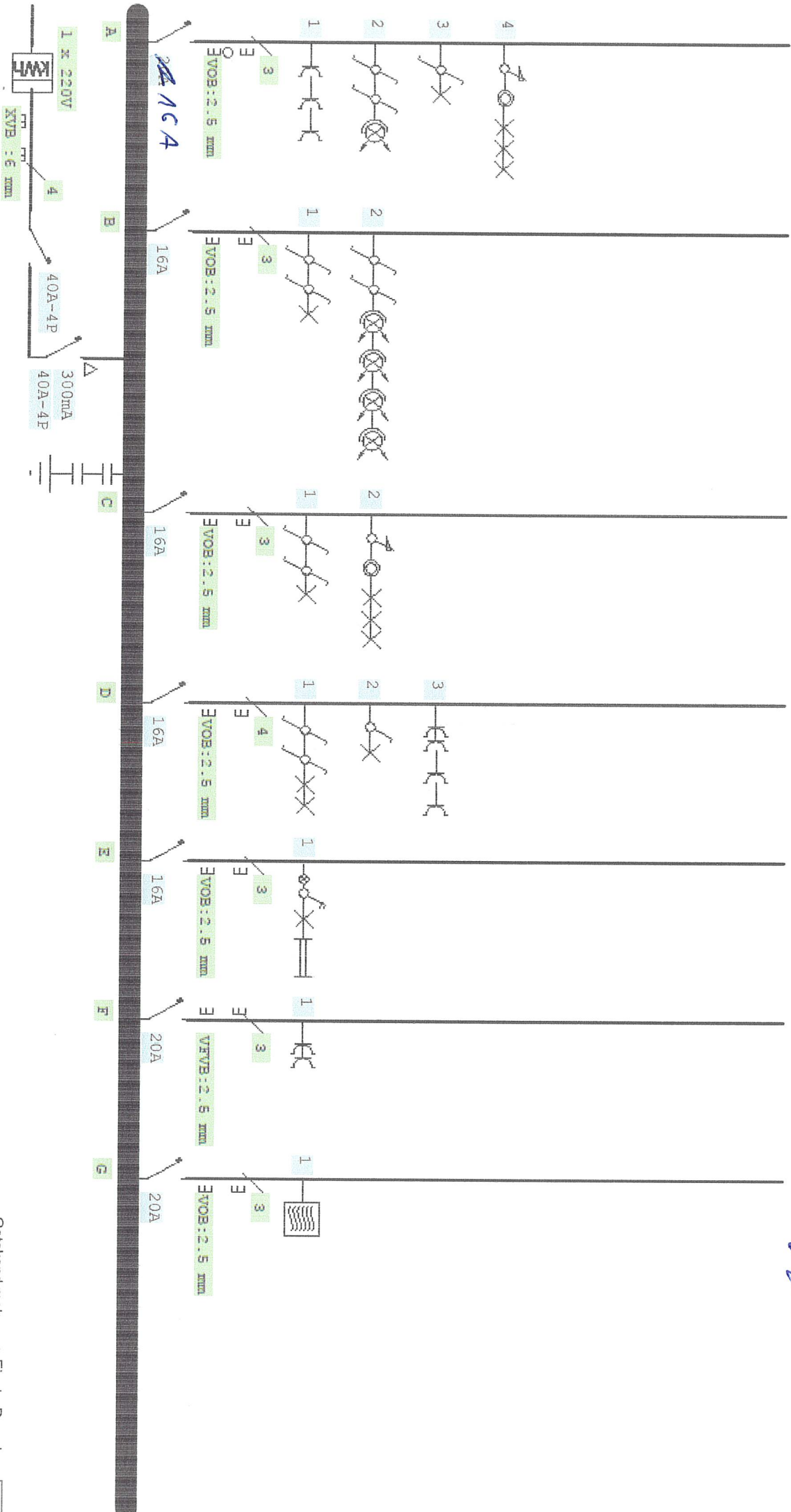

04/03/2017

Installateur

Naam: Alphonse Geys (eigenaar)
Straat nr: uitvoerder, uitvoerder
Gem.: uitvoerder, uitvoerder
BTW: uitvoerder
Handteken:



Eigenaar
 Naam: Alphonse Geys
 Adres: De Brouwerstraat, Nr: 18
 3300, Tienen
 Tel:
 Handteken: 

Keuring
 Organisatie: 
 Naam: Sem Buma
 Datum: 04/09/2017
 Bijlagen:
 Handteken: 

Installateur:
 Naam: Alphonse Geys (eigenaar)
 Straat ,nr: uitvoerder, uitvoerder
 Gem.: uitvoerder, uitvoerder
 BTW: uitvoerder
 Handteken: 

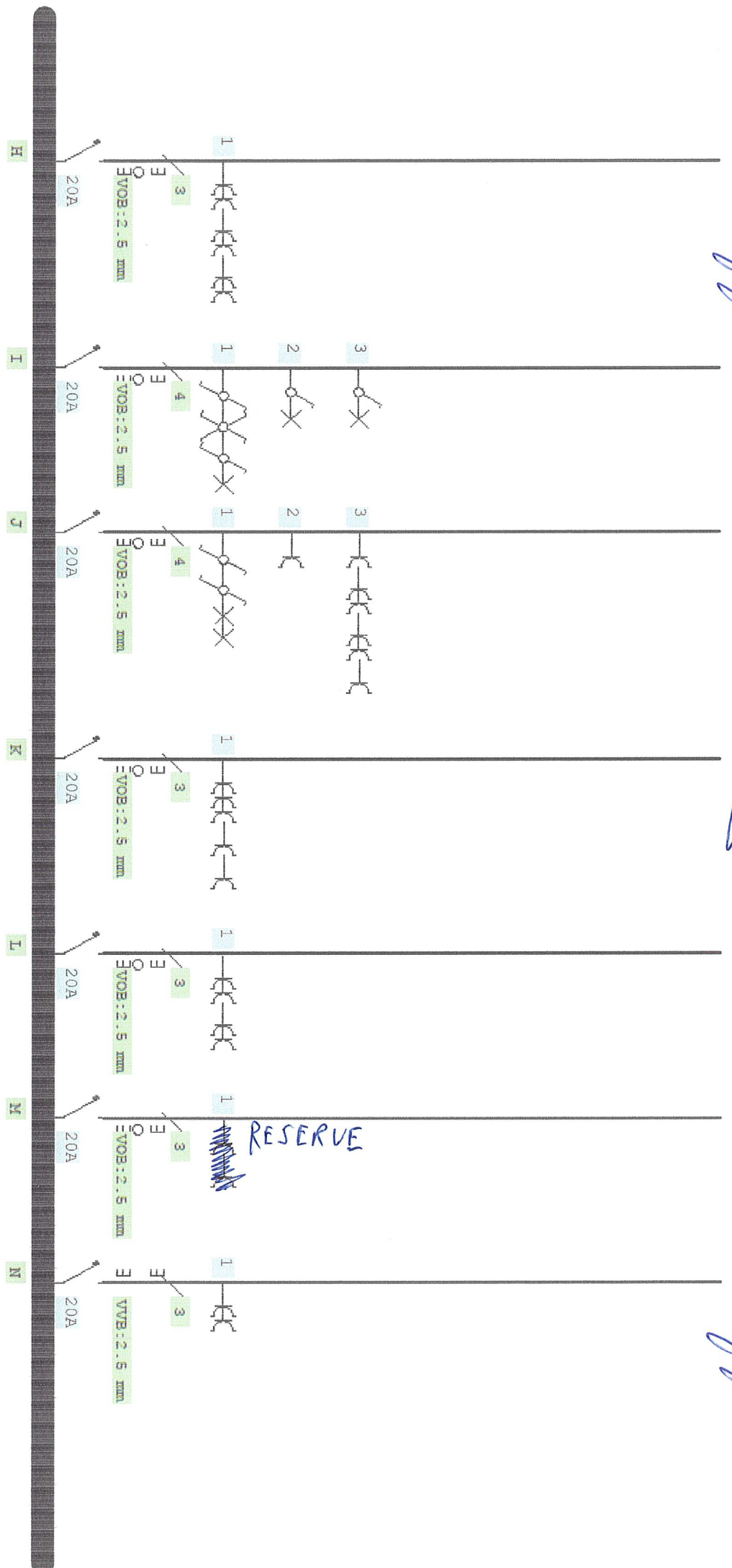

Eigenaar
 Naam: Alphonse Geys
 Adres: De Brouwerstraat, Nr: 18
 3300, Tienen
 Tel:
 Handteken:



Keuring
 Organisatie:
 Naam: **BTW**
 Datum: Sem Buma
 Bijlagen: 527
 Handteken:

04/03/2012

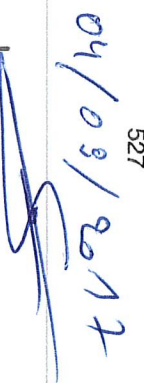

Installateur:
 Naam: Alphonse Geys (eigenaar)
 Straat, nr: uitvoerder, uitvoerder
 Gem.: uitvoerder, uitvoerder
 BTW: uitvoerder
 Handteken:

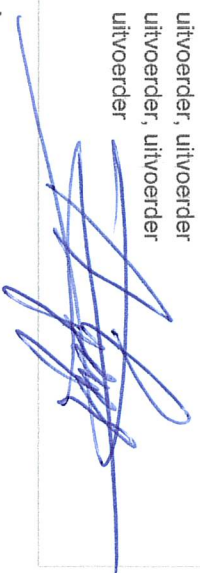
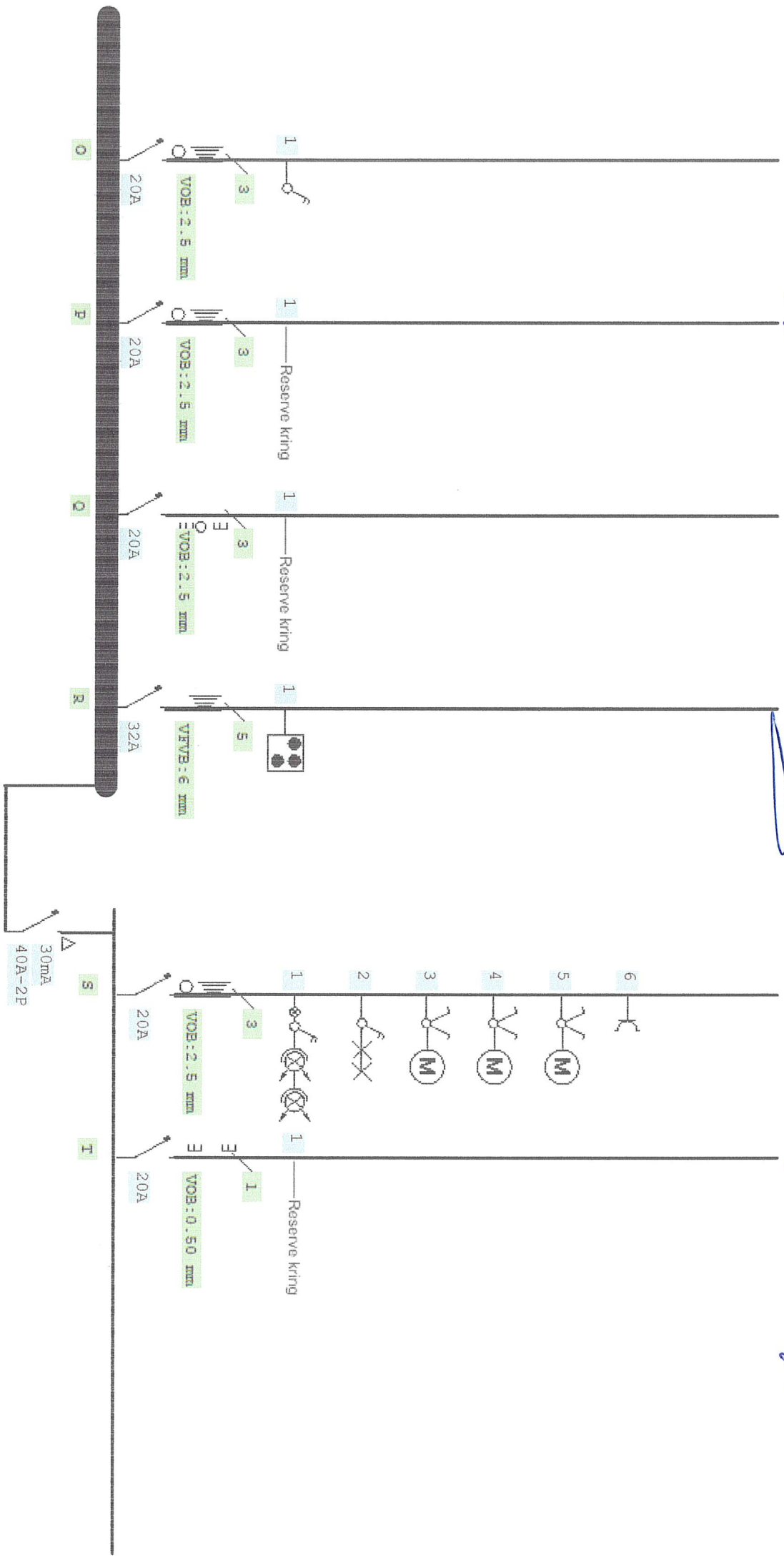
Eigenaar
 Naam: Alphonse Geys
 Adres: De Brouwerstraat, Nr.: 18
 3300, Tienen
 Tel:
 Handteken:

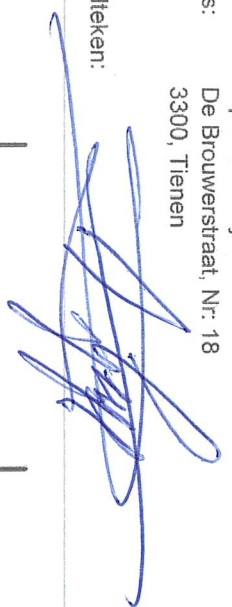

Keuring
 Organisatie: **BTV**
 Naam: Sem Burna
 Datum: 04/09/2017
 Bijlagen:
 Handteken:

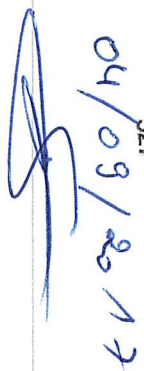

Installateur
 Naam: Alphonse Geys (eigenaar)
 Straat ,nr: uitvoerder, uitvoerder
 Gem.: uitvoerder, uitvoerder
 BTW: uitvoerder
 Handteken:

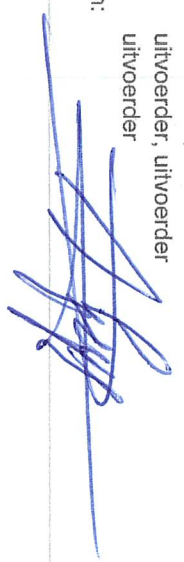
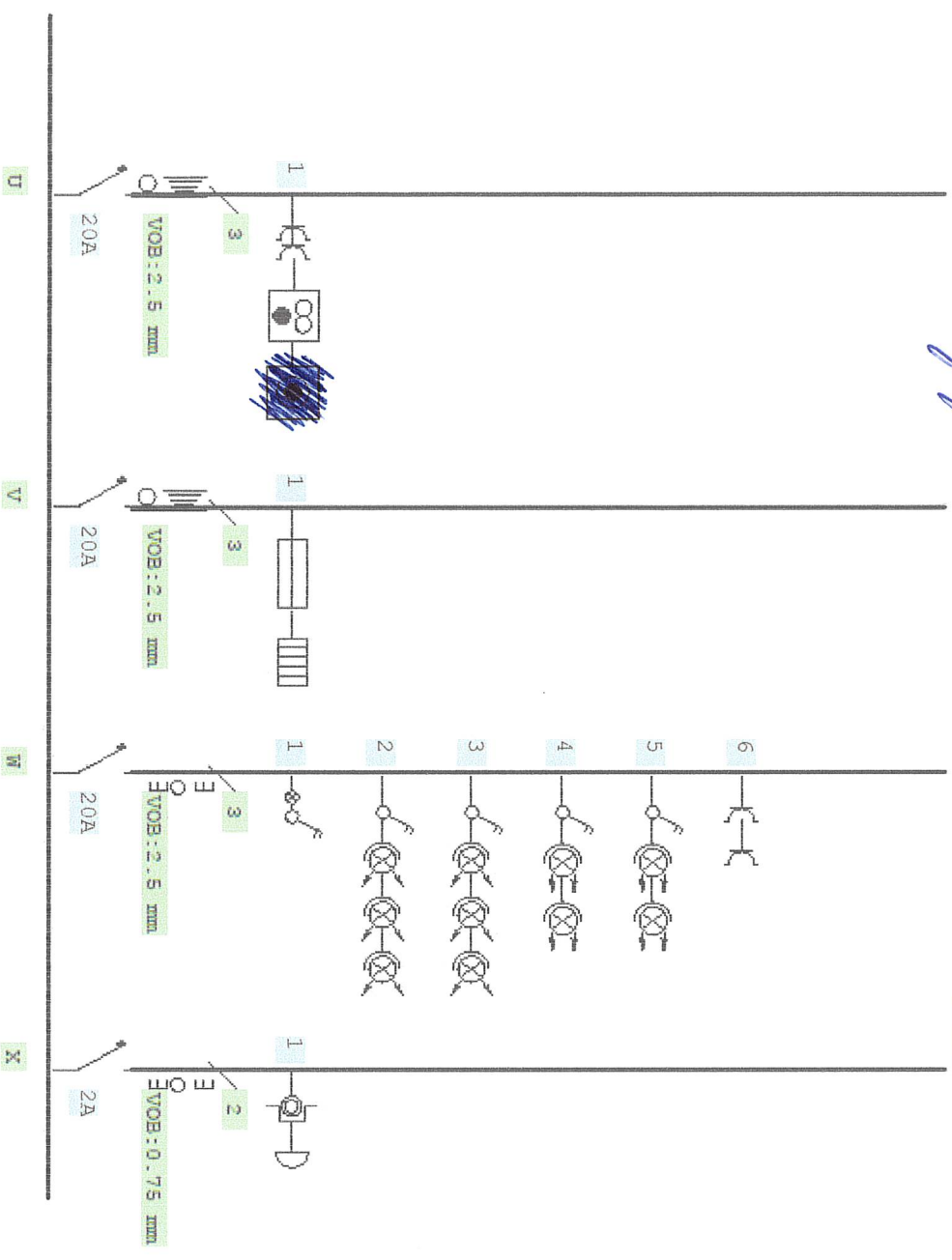
Dif	300mA/4P	Dif	30mA/2P	A	20A/2P	B	16A/2P	C	16A/2P	D	16A/3P
	Differentieel Kring: A, B, C, D, E, F, G, H, I, J, K, L, M, N, O, P, Q, R	Differentieel Kring: S, T, U, V, W, X	Stpk salon/inkomhal- verlichting.		verlichting keuken		verlichting eetplaats		zolderkamer/traphal		
E	16A/2P	F	20A/2P	H	20A/2P	I	20A/3P	J	20A/3P		
	Verlichting kelder	Stpk paneel zekeringskast	Microgolf	Stpk links zekeringkast	Stpk keukenblad	Verlichting Stpk	Verlichting Stpk + overloop				
K	20A/2P	L	20A/2P	M	20A/2P	N	20A/2P	O	20A/2P	P	20A/2P
	Stpk eetplaats hoek gang	Stpk zolderkamer	Stpk doorgang keuken	Stpk links zekeringkast	Allesbrander ventilator	Vrij	Vrij	Vrij	Vrij		
R	32A/4P	S	20A/2P	T	A/	U	20A/2P	V	20A/2P	W	20A/2P
	Kookplaat	Verlichting buiten + rolluiken	Vrij	Stpk wasmachine/droog kast	C.V.	Badkamer verlichting + stpk	Bel + transfo SVA				