

Atlas Controle
Chaussée De La Hulpe 181 box 1
1170 Brussels

VERSLAG VAN ONDERZOEK: HUISHOUDELIJKE ELEKTRISCHE INSTALLATIE

Verslag Nr:

25.241

Datum van bezoek:

30-05-2023

Plaats van het onderzoek:

Zaventemsesteenweg 140 Diegem 1831

Testeur d'installation:

Inspecteur:

Ramazan Yoruk

Aard onderzoek:

Controlebezoek (Livre 1 6.5)

TI-011/5396003

De datum van opstelling:

V1 30-05-2023 12:07:25

Volgend controlebezoek:

30-05-2048

Algemene gegevens

Adres van de installatie

Zaventemsesteenweg 140 Diegem 1831

Gebouw

Huis

Eigenaar

Alpaslan Akici - Zaventemsesteenweg 140 - 1831 Diegem

Adres van de eigenaar

Zaventemsesteenweg 140 Diegem 1831

Installateur

Gegevens verdeler

DNB

Fluvius

Nummer teller

6263907

EAN code

Meter/bord verbinding

VOB 3X10

Net spanning

3 x 230 V

Maximum beveiliging

40 A 3P

Onderzoek

Schémas/plans

OK

Equipotentiale verbindingen

OK

Fudamenten

vanaf 81

Elektrische installatie

vanaf 81

Beschrijving van de installatie

Zie schema's

Aantal verdeelborden

2

Hoofd differentieelschakelaar

300mA - 40A - type A

DK Test van DSR

OK

ΔI_n

OK

Controle van de staat

OK

Opgesteld materieel

OK

beschermingsinrichtingen tegen directe aanraking

OK

beschermingsinrichtingen tegen indirecte aanraking

OK

beschermingsinrichtingen tegen overstroom

OK

Type aardelectrode

Baar

Weerstand aardelectrode (Ω)

5

Isolement ($M\Omega$)

0,5

Atlas Controle

Chaussée De La Hulpe 181 box 1

1170 Brussels

Besluit

BESLUIT : CONFORM

De elektrische installatie voldoet aan de eisen van Boek 1 van de AREI (Koninklijk Besluit van 8/09/2019: C-2020/30795 + C-2020/30794) betreffende elektrische installaties met lage en zeer lage spanning. De volgende inspectie moet uiterlijk op datum van controle + 25 jaar worden uitgevoerd. Indien van toepassing, zijn door Atlas Contrôle afdoende maatregelen getroffen om te waarborgen dat de ingangsklemmen van het differentiële stroombeveiligingsapparaat aan het begin van de elektrische installatie door verzegeling ontoegankelijk zijn gemaakt en dat het (de) éénregelige schema(s) en de positietekening(en) door Atlas Contrôle opnieuw zijn gecontroleerd.

Handtekening van de inspecteur

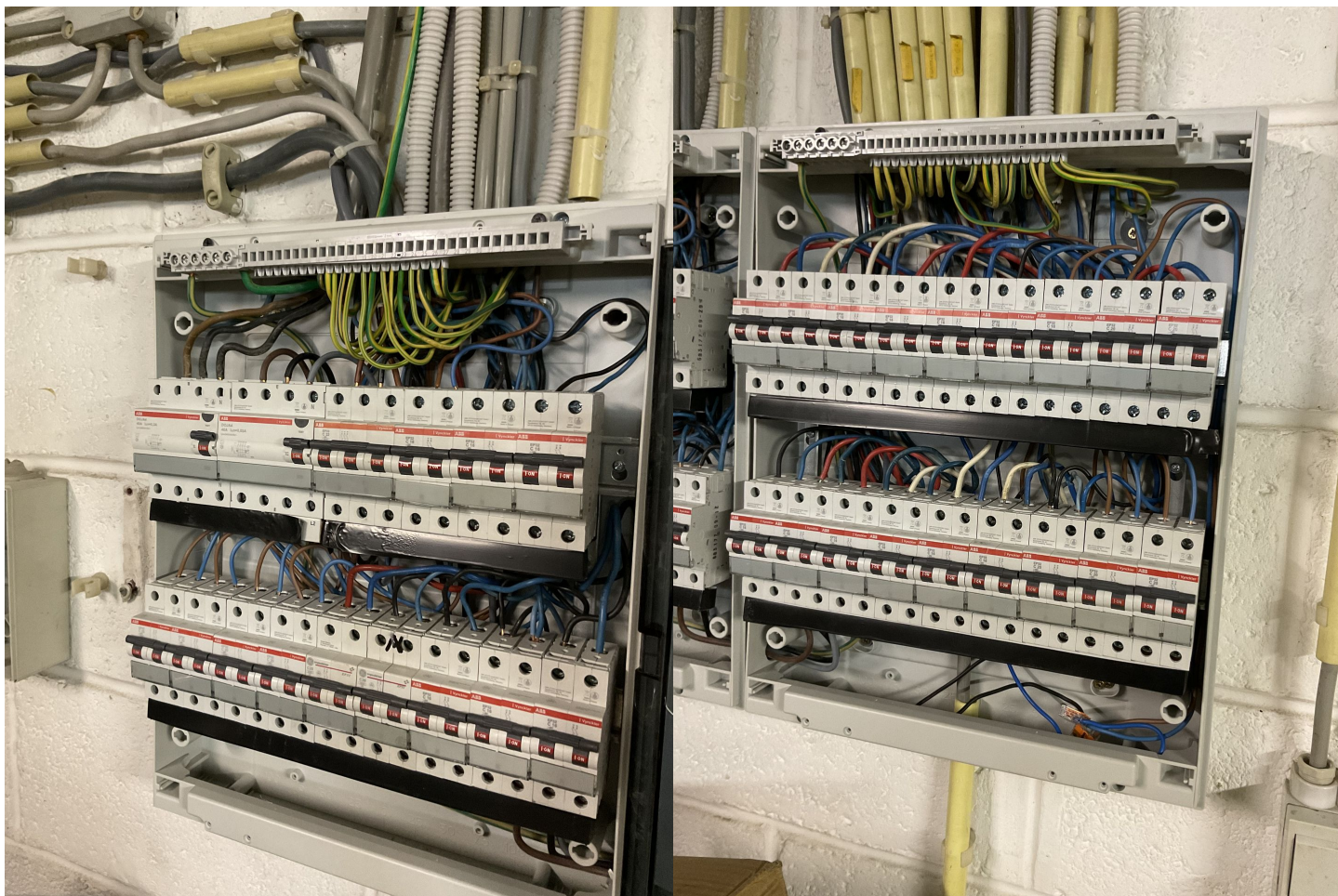
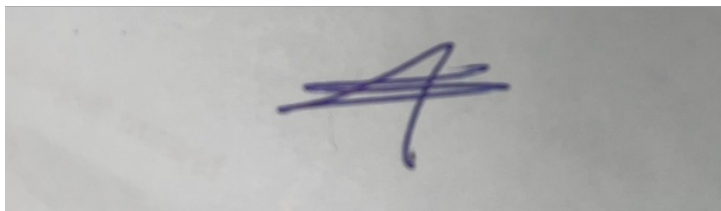

Verdeelborden 1

Verdeelborden 2

Opmerkingen lijst

Bewoordingen	Referentie
De schema's van de elektrische installatie moeten in het elektrische installatiedossier bewaard worden. Het wordt ook ten zeerste aanbevolen een kopie van de schema's in de buurt van het hoofdverdeelbord te bewaren.	RDE2

Atlas Contrôle

Chaussée De La Hulpe 181 box 1

1170 Brussels

Bewoordingen	Referentie
De schema's van de elektrische installatie zijn op het tijdstip van de inspectie aanwezig en werden ter plaatse gecontroleerd. Deze moeten opnieuw worden getoond bij de volgende (her)inspectie.	RDE3
Deze controle is beperkt tot de zichtbare en normaal toegankelijke delen van de installatie. Tenzij anders vermeld, maken de toestellen en apparaten aangesloten op de vaste installatie geen deel uit van de controle.	RDE4
Deze inspectie is enkel beperkt tot de delen van de elektrische installatie die op de overeenkomstige (en ondertekende) delen van de schema's aangegeven zijn.	RDE5
De uitgevoerde controle is een onmiddellijke controle op basis van het tijdstip van doorgang. Dit rapport is slechts een weergave van de elektrische installatie op het moment van de controle.	RDE6
Het is niet uitgesloten dat bij de presentatie van de schema's nog andere inbreuken vastgesteld zullen worden.	RDE12