Getekend door:Kurt Yskout (Signature)
Getekend op:2022-11-30 17:45:46 +01:00
Reden:Ik keur dit document goed

Getekend door:Rudi Beeken (Signature)
Getekend op:2022-12-01 09:47:01 +01:00
Reden:Gelezen en goedgekeurd

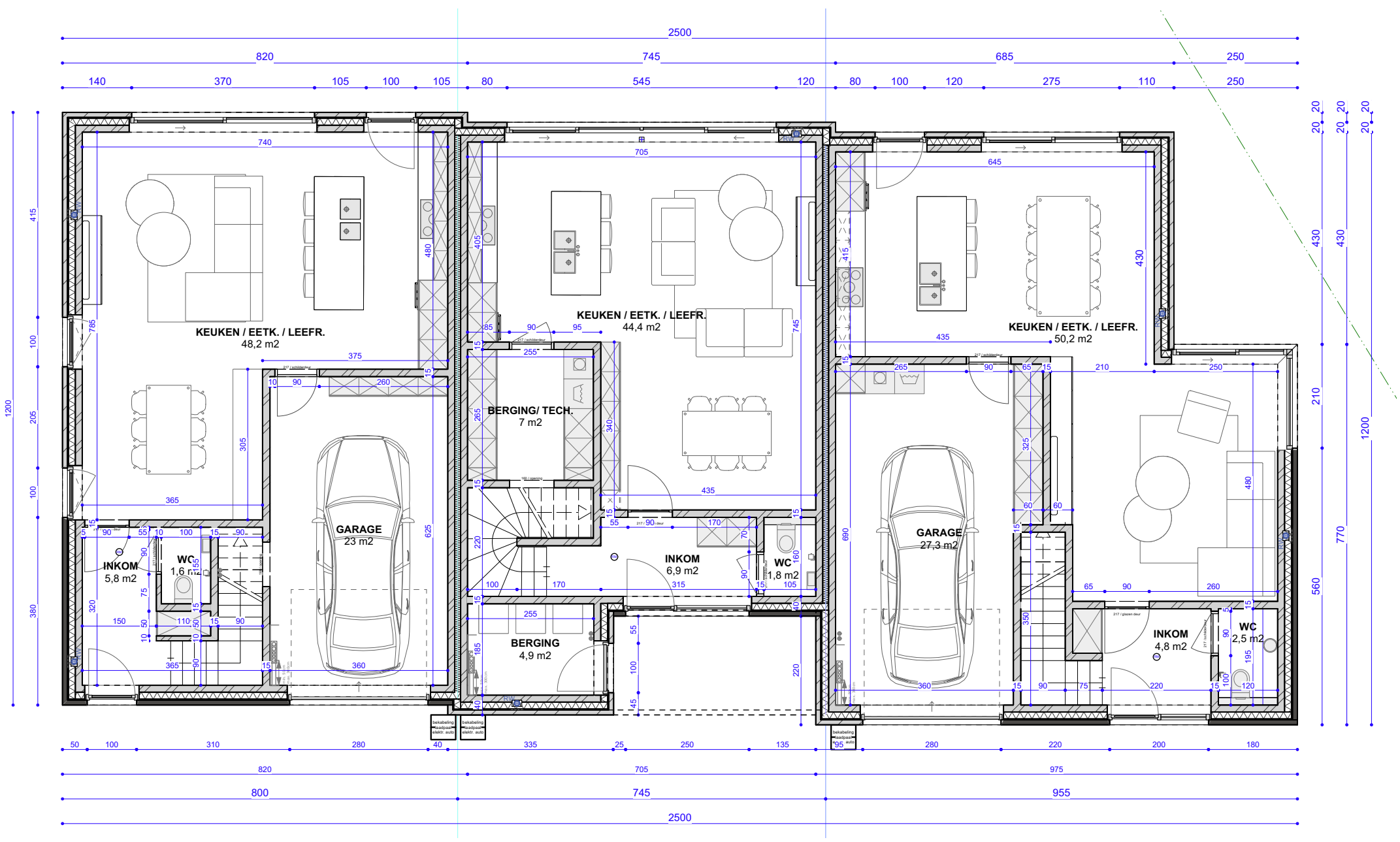

architectenbureau SVEN DEZITTERE

architectenbureau Sven Dezittere bv-bvba
Haasroodsestraat 53 - 3052 Blanden (Oud-Heverlee)
016 23 22 06 (tel.) - 0475 28 22 06 (gsm)
info@svendezittere.be - www.svendezittere.be

bouwheer
Dezimmo bvba (BE 0555.640.744)
Keulestraat 20
3390 Tielt-Winge

bouwplaats
Keulestraat 27
3390 Tielt-Winge
afdeling 1, sectie C, nr. 197T

project
21.08 KETS
Woningen Smidse Van Kets

plan
NT Gelijkvloers DEF
1:100 ISO A3
10/08/2022