

**Installateur**

MB-Elek

Antoon de Vlaeminckstraat 25

9400 NINOVE

0479/81.18.39

**Plaats van de elektrische installatie**

Augustinus

Tervuursevest 254

3000 LEUVEN

0486/78.14.23

**LIJST KRINGEN**

	40A - 2P	DIFFERENTIEEL 30mA
A	16A - 2P	VERLICHTING: WC, WOONKAMER & GANG
B	16A - 2P	STOPCONTACTEN EN VERLICHTING: WOONKAMER & SLPK. 1
C	16A - 2P	STOPCONTACTEN: KEUKEN & SLPK. 1
D	16A - 2P	STOPCONTACTEN EN VERLICHTING: KEUKEN, SLPK. 1,2,3
E	16A - 2P	STOPCONTACTEN EN VERLICHTING: BADKAMER, SLPK. 2,3

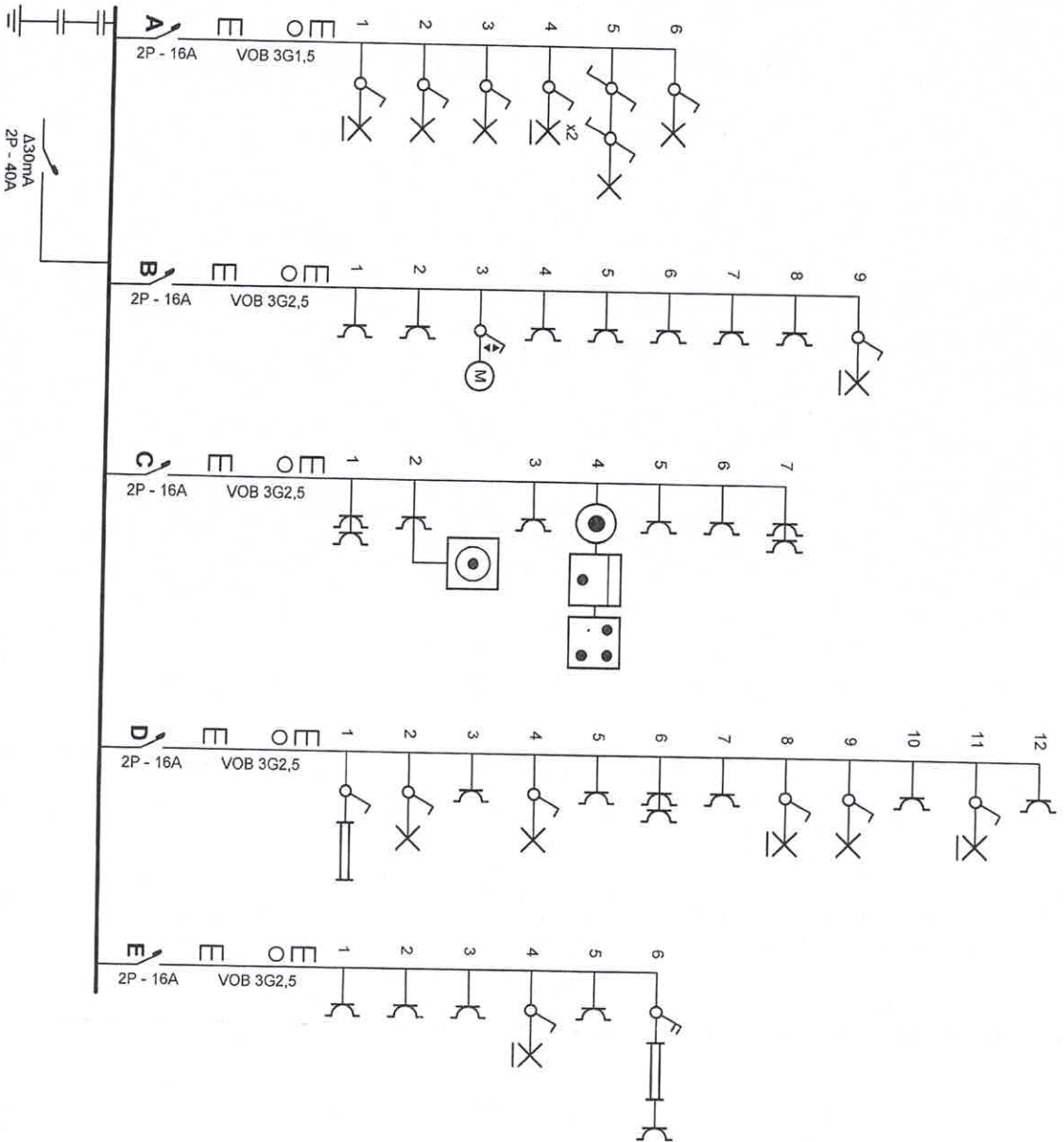

**Erkend Organisme**



Technisch Bureau Verbrugghen v.z.w.  
 Leuvensesterweg 383 bus 1  
 3200 Geefrode (Aarschoot)  
 Tel. 016/63.47.45 - Fax 016/63.12.21  
 Email: bv.vlaamshraatsan@btwcontrol.be

*21/4/2014*

**Plaats van de elektrische installatie**

Dhr. en mevr. Augustinus  
 Teruursevest 254 Bus B1  
 3000 Leuven

**Installateur**

MB-Elek  
 Antoon de Vlaeminckstraat 25  
 9400 Ninove  
 GSM: 0479 81 18 39  
 e-mail: mb-elek@telenet.be  
 BTW BE 0844.943.145

**MB** **Elek**

p. 1/2  
 Eindraadschema

2 x 230V ~ 50Hz

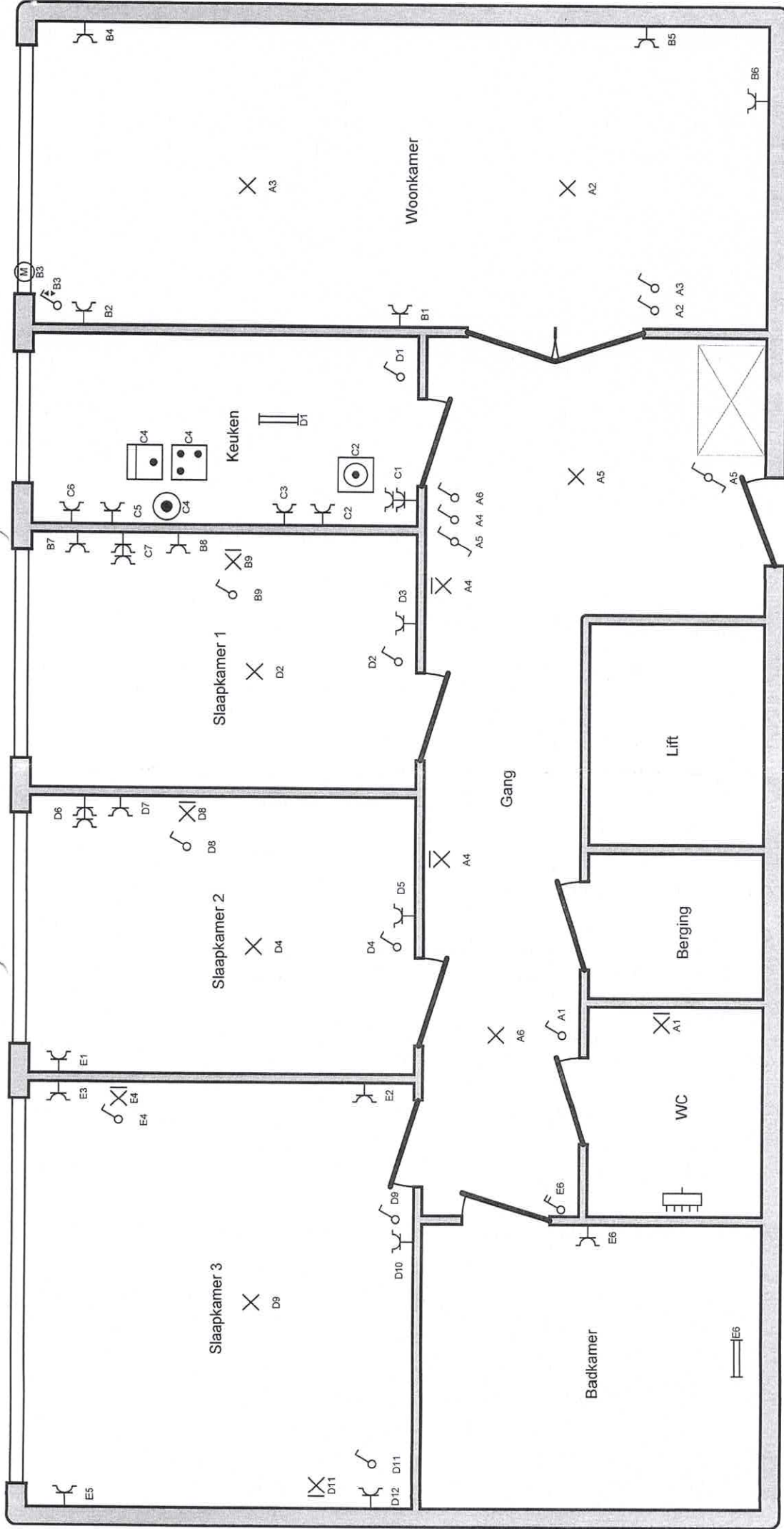

Erkend Organisme



Technisch Bureau Verbruggen v.z.w.  
 Leuvensesteerweg 383 bus 1  
 3200 Geelrode (Aarschoot)  
 Tel. 016/63.47.45 - Fax 016/63.12.21  
 Email: bv.vlaamsbrabant@btvcontrol.be

*Signature*  
 2/4/2014

Plaats van de elektrische installatie

Dhr. en mevr. Augustinus  
 Tervuursevest 254 Bus B1  
 3000 Leuven

Installateur

MB-Elek  
 Antoon de Vlaeminckstraat 25  
 9400 Ninove  
 GSM: 0479 81 18 39  
 e-mail: mb-elek@telenet.be  
 BTW BE 0844.943.145

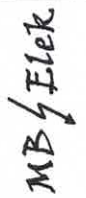

p. 2/2  
 Situatieschema  
 2 x 230V ~ 50Hz



BTV ANTWERPEN  
Van der Sweepstraat 3 bus 44  
2000 Antwerpen  
Tel. 03 216 28 90  
Fax 03 238 86 65

BTV BRUSSEL  
Ruisbroeksesteenweg 75  
1190 Brussel  
Tel. 02 230 81 82  
Fax 02 230 80 08

**BTV**  
Technisch Bureau Verbruggen v.z.w.  
Leuvensesteenweg 383 bus 1  
3200 Gelrode (Aarschot)  
Tel. 016/63.47.45 - Fax 016/63.12.21  
Email: btv.vieam@krabant@btvcontrol.be

O. ref.: \_\_\_\_\_

U. ref.: \_\_\_\_\_

VERSLAG NR.: 257/440402/1

**PROCES-VERBAAL OVER HET ONDERZOEK VAN EEN ELEKTRISCHE LAAGSPANNINGSINSTALLATIE**

ADRES INSTALLATIE: Ferwouwenvent 254 b.102  
3000 Leuven

EIGENAAR: \_\_\_\_\_

Adres: \_\_\_\_\_

OPDRACHTGEVER: Energieburo

Adres: Lokebaai 10, Hersele

INSTALLATEUR: \_\_\_\_\_

Adres: \_\_\_\_\_

BTW of IK: \_\_\_\_\_

EAN: \_\_\_\_\_  
Ref.: \_\_\_\_\_ Teller nr. 5717277  
Index: \_\_\_\_\_

Datum van het onderzoek: 2/4/2014 Aard van het onderzoek: gelijkvormigheidsonderzoek - controlebezoek volgens:  
(AREI art. 270) (AREI art. 271) (AREI art. 276) (AREI art. 276bis) (ARAB art. 262) (K.B. 4.12.2012) (F.R. art. 231) (Voorschr. DNB) .....

Aard installatie: Nieuwe - Uitbreiding - Wijziging - Voorlopig - Verzwaring - Verkoop wooneenheid: Type der lokalen: HHT

Begin werken: Fundering vóór na 1.10.81 - Elektrische installatie vóór na 1.10.81 - 11.08.88 AREI art. 86

Aansluiting: Spanning 230 V Bescherming van de aansluiting 40 A

Bedingskabel hoofdbord: 2 x 6 mm<sup>2</sup> Alg. schakelaar: type dif 40/10/3

Type van de aardelektrode: lus - baren - pennen - horizontale geleider Schema: TT

Aantal borden: 1; Aantal eindstroombanen: 5; RA: < 30 Ohm; RI tot 205 MOhm

Uitwendige invloedsfactoren: \_\_\_\_\_

BESCHRIJVING: Herkeuring na verkoop  
Details zie referentie

UITGEVOERDE CONTROLES: zie verso \_\_\_\_\_

VASTGESTELDE INBREUKEN EN/OF NOTAS: Geen

PROCES-VERBAAL VAN HET
GELIJKVORMIGHEIDSONDERZOEK
gezien op
de aangestelde van de stroomverdelers
naam:
handtekening:

**PLICHTEN VAN DE EIGENAARS, BEHEERDERS OF HUURDERS: Zie keerzijde.**

- BESLUIT
- De installatie is conform. De ingangsklemmen van de algemene ADS werden verzegeld en de ééndraads- en situatieschema's werden voor gezien getekend. De installatie dient opnieuw gecontroleerd uiterlijk op 2/4/2039 (art. 271 AREI) alsook vóór de ingebruikname van elke belangrijke wijziging of beduidende uitbreiding, uitgevoerd voor deze datum.
  - De installatie is niet conform.
  - De installatie mag in dienst blijven indien zonder vertraging wordt voldaan aan de vastgestelde inbreuken en de gepaste maatregelen getroffen worden opdat de installatie geen gevaar vormt voor personen of goederen. De installatie is niet conform. De installatie dient opnieuw gecontroleerd te worden door (hetzelfde) organisme uiterlijk op \_\_\_\_\_

DE AGENT-ONDERZOEKER: 257  
nr. + naam + handtekening

De directeur,

