

# COMMUNE DE MONT-SUR-MARCHIENNE.

PLAN DUNE PARCELLE DE TERRAIN A BATIR REPRISSE SOUS LOT N° 21 A PRENDRE DANS LE LOTISSEMENT "DES CHAMPS-VERTS", REGULIEREMENT APPROUVE - Référence de l'Urbanisme : 10/52050/ 1L 135 décision Conseil Communal du 05-08-1974 - MIS EN VENTE PAR LA COMPAGNIE IMMOBILIERE BELGE 42 boulevard Paul Janson à 6000 Charleroi

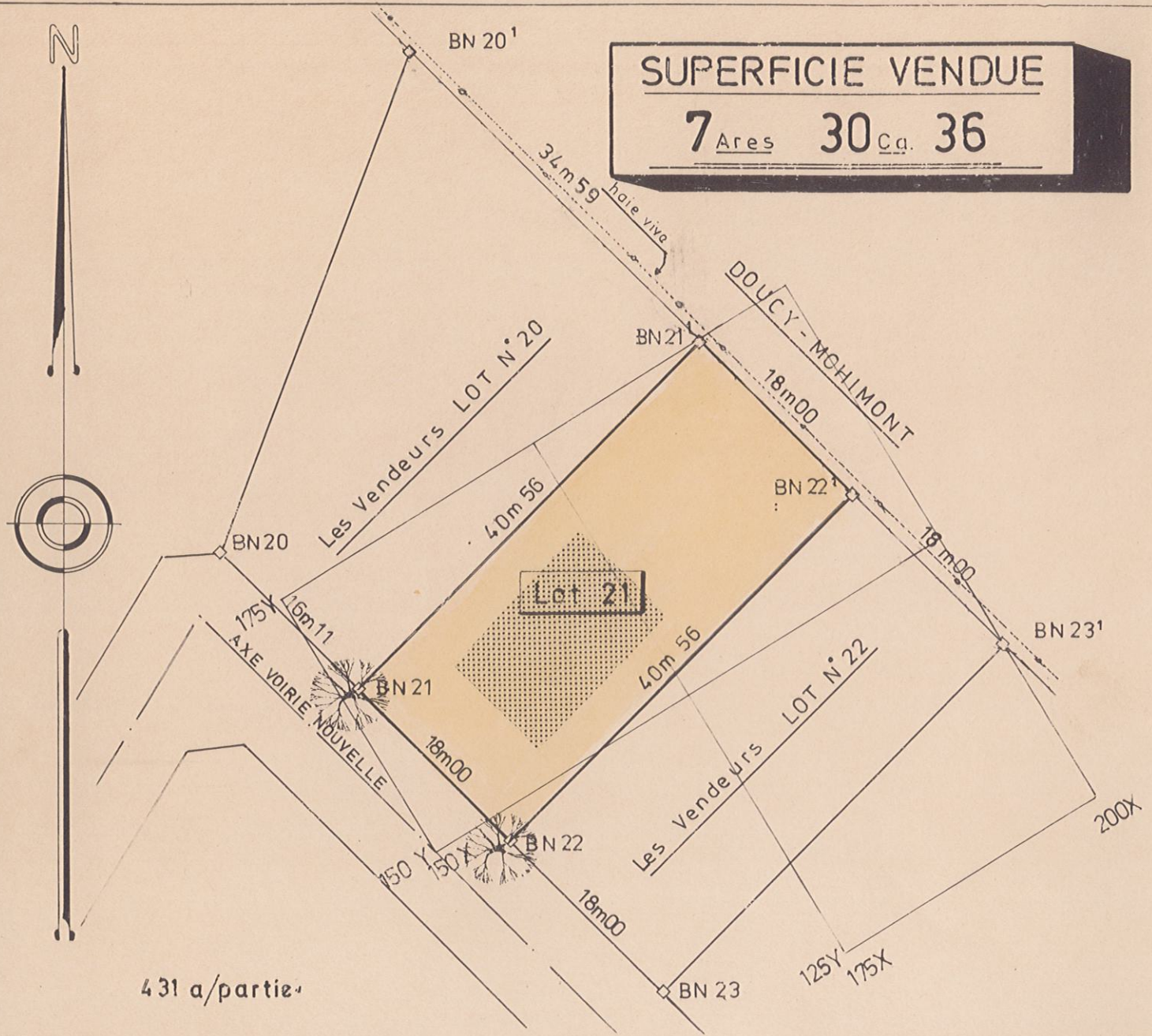

**SUPERFICIE VENDUE**  
**7<sup>Ares</sup> 30<sup>Ca.</sup> 36**

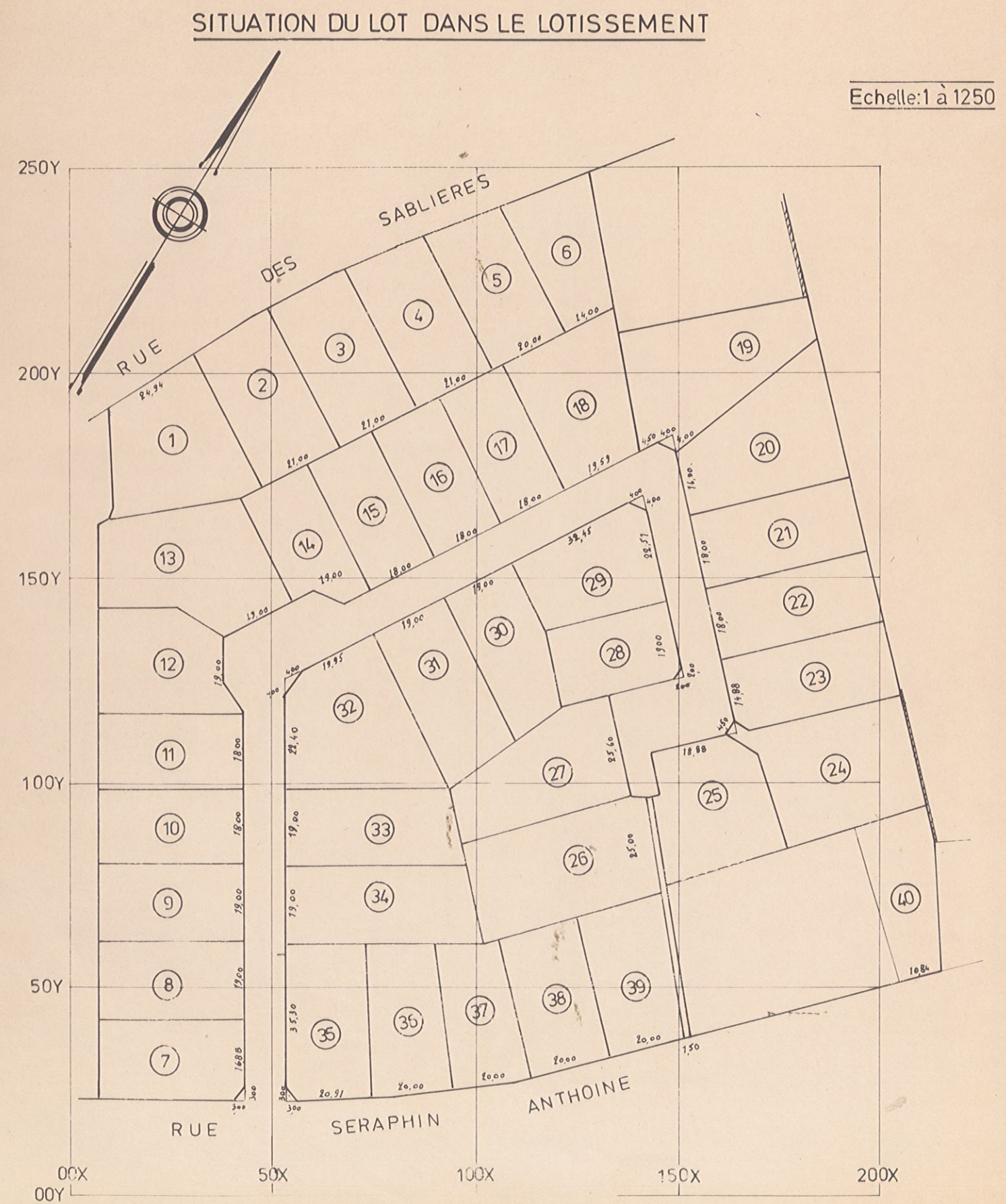

Levé et dressé par le Géomètre E.I. soussigné  
 Légalement assermenté le 9-8-1972 pardevant  
 Le tribunal de 1<sup>re</sup> Instance séant à Charleroi  
 MARCINELLE, Le 9 Janvier 1976

*[Handwritten signature]*

**Tableau des Coordonnées**

| N°  | X      | Y      | N°  | X      | Y      |
|-----|--------|--------|-----|--------|--------|
| 21  | 151,99 | 165,04 | 20' | 183,52 | 208,08 |
| 21' | 191,45 | 174,41 | 23  | 160,29 | 130,01 |
| 22' | 195,60 | 156,90 | 23' | 199,76 | 139,38 |
| 22  | 156,14 | 147,53 |     |        |        |
| 20  | 148,21 | 180,90 |     |        |        |

**LEGENDE**

- borne ancienne
- borne nouvelle
- ▨ zone d'implantation des bâtiments

**Echelle: 1 à 500**