

Atlas Contrôle
Chaussée De La Hulpe 181 box 1
1170 Brussels
Belgium

VERSLAG VAN ONDERZOEK: HUISHOUDELIJKE ELEKTRISCHE INSTALLATIE

Verslag Nr:

13.425

Datum van bezoek:

16-08-2022

Plaats van het onderzoek:

Beekstraat 27 - Tisselt 2830

Inspecteur:

Edip Sehan

Aard onderzoek:

Controlebezoek (Livre 1 6.5)

De datum van opstelling:

16-08-2022 22:12:38

Volgend controlebezoek:

16-08-2047

Algemene gegevens

Adres van de installatie

Beekstraat 27 - Tisselt 2830

Gebouw

Huis

Propriétaire, gestionnaire ou exploitant

Eigenaar - Beekstraat 27 - 2830 Tisselt

Adres van de eigenaar

Beekstraat 27 - Tisselt 2830

Installateur

Gegevens verdeler

DNB

Fluvius

Nummer teller

1SAG1100098031

EAN code

Meter/bord verbinding

VOB 2X10

Net spanning

2 x 230 V

Maximum beveiliging

40 A 2P

Onderzoek

Schémas/plans

OK

Equipotentiale verbindingen

OK

Fudamenten

vanaf 81

Elektrische installatie

vanaf 81

Beschrijving van de installatie

17 automaten

Aantal verdeelborden

1

Hoofd differentieelschakelaar

300mA - 40A - type A

DK Test van DSR

OK

ΔI_n

OK

Controle van de staat

OK

Opgesteld materieel

OK

beschermingsinrichtingen tegen directe aanraking

OK

beschermingsinrichtingen tegen indirecte aanraking

OK

beschermingsinrichtingen tegen overstroom

OK

Type aardelectrode

Baar

Weerstand aardelectrode (Ω)

22

Isolement ($M\Omega$)

> 50 MOhms

Besluit

BESLUIT : CONFORM

De elektrische installatie voldoet aan de eisen van Boek 1 van de AREI (Koninklijk Besluit van 8/09/2019: C-2020/30795 + C-2020/30794) betreffende elektrische installaties met lage en zeer lage spanning. De volgende inspectie moet uiterlijk op datum van controle + 25 jaar worden uitgevoerd. Indien van toepassing, zijn door Atlas Contrôle afdoende maatregelen getroffen om te waarborgen dat de ingangsklemmen van het differentieële stroombeveiligingsapparaat aan het begin van de elektrische installatie door verzegeling ontoegankelijk zijn gemaakt en dat het (de) éénregelige schema('s)

+32 2 726 64 04 info@atlascontrole.be http://www.atlascontrole.be TVA: BE0732536476

Atlas Controle
Chaussée De La Hulpe 181 box 1
1170 Brussels
Belgium

en de positietekening(en) door Atlas Contrôle opnieuw zijn gecontroleerd.

Handtekening van de inspecteur

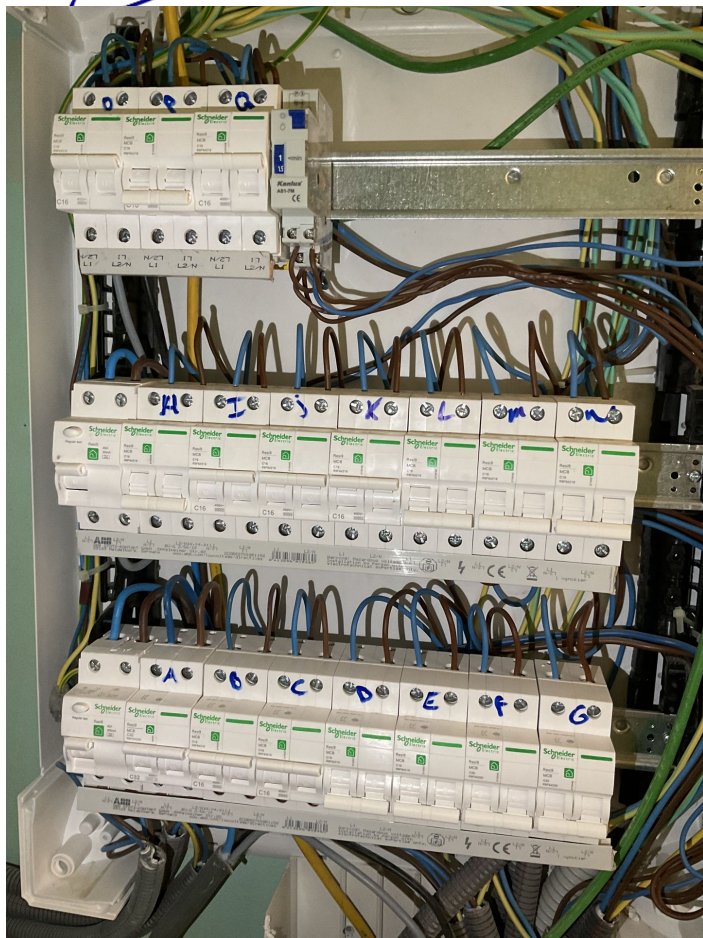
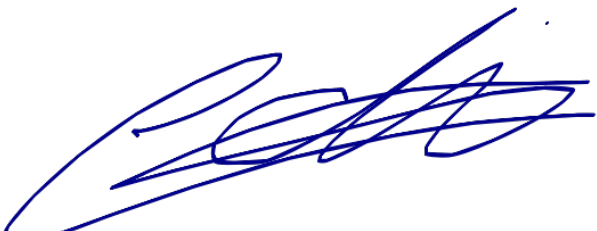

Verdeelborden 1

Opmerkingen lijst

Bewoordingen

Referentie

De schema's van de elektrische installatie moeten in het elektrische installatiedossier bewaard worden. Het wordt ook ten zeerste aanbevolen een kopie van de schema's in de buurt van het hoofdverdeelbord te bewaren.

RDE2

Atlas Contrôle
Chaussée De La Hulpe 181 box 1
1170 Brussels
Belgium

Bewoordingen	Referentie
Deze controle is beperkt tot de zichtbare en normaal toegankelijke delen van de installatie. Tenzij anders vermeld, maken de toestellen en apparaten aangesloten op de vaste installatie geen deel uit van de controle.	RDE4
Deze inspectie is enkel beperkt tot de delen van de elektrische installatie die op de overeenkomstige (en ondertekende) delen van de schema's aangegeven zijn.	RDE5
De uitgevoerde controle is een onmiddellijke controle op basis van het tijdstip van doorgang. Dit rapport is slechts een weergave van de elektrische installatie op het moment van de controle.	RDE6
De verlichting is nog niet permanent geïnstalleerd.	RDE7
De badkamer is nog niet klaar: bad en/of douche zijn nog niet geïnstalleerd. Bij de definitieve plaatsing van het bad en/of de douche moet rekening worden gehouden met de volumes in de badkamer of de doucheruimte.	RDE8
De keuken (en de toestellen) zijn nog niet geplaatst.	RDE9
Niet alle apparaten van klasse I (b.v. wasmachines, droogtrommels, ...) zijn geïnstalleerd ten tijde van de inspectie.	RDE11