

DE INSTALLATIE IS CONFORM

Het onderzoek gebeurt volgens werkinstructie 10ie006 of 10ie008 op basis van de hieronder vermelde voorschriften.

Uw controle werd uitgevoerd door BTV VZW, kantoor BTV Antwerpen, Noorderlaan 109 bus 5, 2030 ANTWERPEN
T: 03 216 28 90, E: btv.antwerpen@btvcontrol.be

Verslagnummer: 0191-180329-01 Datum van het onderzoek : 29/03/2018
Extra controle datums

ALGEMENE GEGEVENS:

ADRES INSTALLATIE : Rob Mennas
TORENBLOKSTRAAT 18 bus 3
2610 WILRIJK

EIGENAAR : Rob Mennas
Adres : Provinciale Steenweg 144
2627 Schelle

OPDRACHTGEVER : SYNYATECH
Adres : SCHILDESTENWEG 68
2520 OELEGEM

INSTALLATEUR : SYNYATECH
Adres : SCHILDESTENWEG 68
2520 OELEGEM

BTW of IK : BE0832 410 844

EAN : niet aanwezig

Visualisatie van de installatie

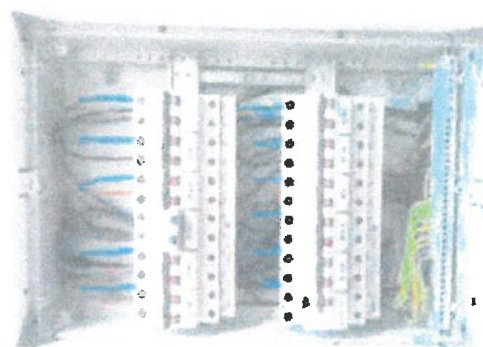

Teller nr 30626981 Index : 12830

ALGEMENE BESCHRIJVING EN KENMERKEN:

Aard installatie :	Nieuwe installatie /	Type der Lokalen :	Appartement
Begin werken fundering:	Voor 01/10/81	Elektrische installatie :	Na 01/10/81
Aansluiting spanning :	Mono 230V	AREI art. :	86
Voedingskabel hoofdbord :	XVB 2 x 10mm ²	Bescherming van de aansluiting :	MAX 40 A
Type van de aardelektrode:	Pennen	Afg. schakelaar: type :	2p 40A/300mA
Aantal borden :	2	Aantal eindstroombanen :	12
Uitwendige Invloedsfactoren :		Schema :	TT

ONDERZOEK:

Controlebezoek volgens : AREI art. 270,
Aard van het onderzoek : Gelijkvormigheidsonderzoek

METINGEN:

RA: 18 Ohm **Ri tot** 10 MOhm

BESCHRIJVING:

Zie eendraadsschema en situatieschema in bijlage.

VASTGESTELDE INBREUKEN

1 Geen

NOTA'S

- 1 De verlichtingstoestellen zijn nog niet (allemaal) geïnstalleerd.
- 2 De keuken is nog niet geplaatst.
- 3 De badkamertoestellen (bad, douche, ...) zijn nog niet geïnstalleerd.

Besluit De installatie is conform.
De ingangsklemmen van de algemene ADS werden verzegeld.
De eendraads- en situatieschema's werden voor gezien getekend.
De installatie dient opnieuw gecontroleerd uiterlijk op 29/03/2043 (art. 271 AREI) alsook voor de Ingebruikname van elke belangrijke wijziging of beduidende uitbreiding, uitgevoerd voor deze datum.

De agent-onderzoeker,
0191 HERWIG VAN BREDA

voor De Directeur,

UITGEVOERDE CONTROLES

- Tijdens het controleonderzoek van huishoudelijke installaties (art. 271)
- a) de controle van de uitvoering van de elektrische installatie overeenkomstig de schema's;
 - b) de controle van de staat (vasthechtingen, beschadiging,...) van het vast geïnstalleerd elektrisch materiaal in het bijzonder wat betreft de schakelaars, de stopcontactdozen, de aansluitingen in de verdeelkasten...;
 - c) de controle van de beschermingsmaatregelen tegen elektrische schokken bij rechtstreekse en onrechtstreekse aanraking;
 - d) de controle van de werking van de differentieelstroominrichtingen via de eigen testinrichting;
 - e) de controle van de foutlussen en de juiste aansluiting van de differentieelstroominrichtingen via de opwekking van een foutstroom van minimum 2,5 maal de gevoeligheid van het apparaat;
 - f) de controle van de continuïteit van de equipotentiale verbindingen (hoofd- en bijkomende) en van de beschermingsgeleiders van de stopcontactdozen en van de vaste, vast opgestelde of verplaatsbare toestellen met vaste standplaats van de klasse I
 - g) de visuele controle van vast of vast opgesteld materiaal dat gevaar kan opleveren voor personen en goederen;
 - h) de visuele controle van verplaatsbaar materiaal dat gevaar kan opleveren voor personen en goederen.
Behoudens inbreuken, wordt de overeenstemming bevestigd tussen de geïnstalleerde beschermingsinrichtingen tegen overstroom en de doorsneden van de respectievelijke stroombanen die ze beschermen.

PLICHTEN VAN DE EIGENAARS, BEHEERDERS, HUURDERS

- a) de verplichting het proces-verbaal van het controlebezoek te bewaren in het dossier van de elektrische installatie samen met de eendraadsschema's en de situatieplannen;
- b) de verplichting in het dossier elke wijziging aan te brengen aan de elektrische installatie te vermelden;
- c) de verplichting de Federale Overheidsdienst die Energie onder zijn bevoegdheid heeft onmiddellijk in te lichten over elk ongeval aan personen overkomen en rechtstreeks of onrechtstreeks te wijten aan de aanwezigheid van elektriciteit;
- d) de verplichting, wanneer er overtredingen zijn vastgesteld tijdens het controlebezoek, een nieuw controlebezoek te doen verrichten door hetzelfde erkend organisme om na te gaan of na afloop van de termijn van één jaar de overtredingen verdwenen zijn. Indien tijdens dat tweede onderzoek wordt vastgesteld dat er nog overtredingen overblijven, moet het erkend organisme een kopie van het proces-verbaal van het controlebezoek sturen naar de Algemene Directie Energie die belast is met het hoog toezicht op de huishoudelijke elektrische installaties.

Betekenis van de nota's: betreffen getreken die geen invloed hebben op de besluitvorming, vaststellingen die buiten het kader van onderzoek vallen maar een gevaar inhouden voor de veiligheid, of organisatorische gegevens.

WELKE STAPPEN NEMEN ALS INSTALLATIE CONFORM IS



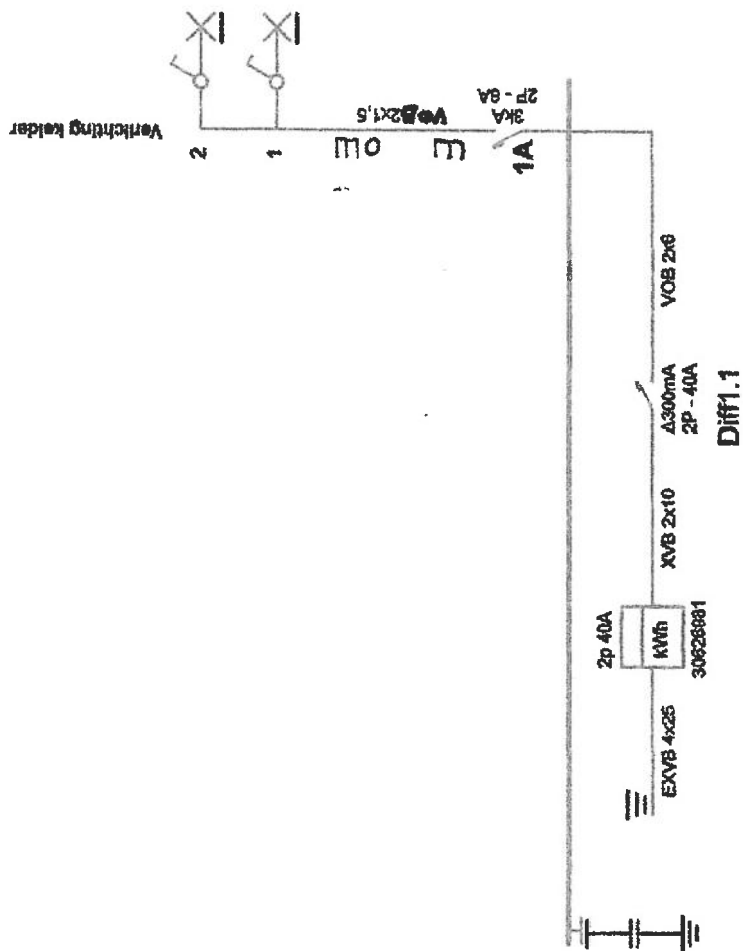

Ersand Organisatie
 BTV
 Noorderbaan 109 Bus 5
 2030 Antwerpen
 Tel.: 03 216 28 90
 Fax: 03 238 86 85
 e-mail: btv.antwerpen@btvcontrol.be

BTV
 Henwig Van Brede
 191
 28/03/2018

Plaats van de elektrische installatie
 Rob Mennes
 Torenbloksstraat 18 Bus 3
 2810 Wilrijk

Installateur
 Synyatech
 Schildesteenweg 88
 2520 Oelegem
 GSM: 0486 72 04 65
 e-mail: synyatech@gmail.com
 BTW BE 0832.410.844

p. 1/6
Eendradeschema
 2 x 230V ~ 50Hz

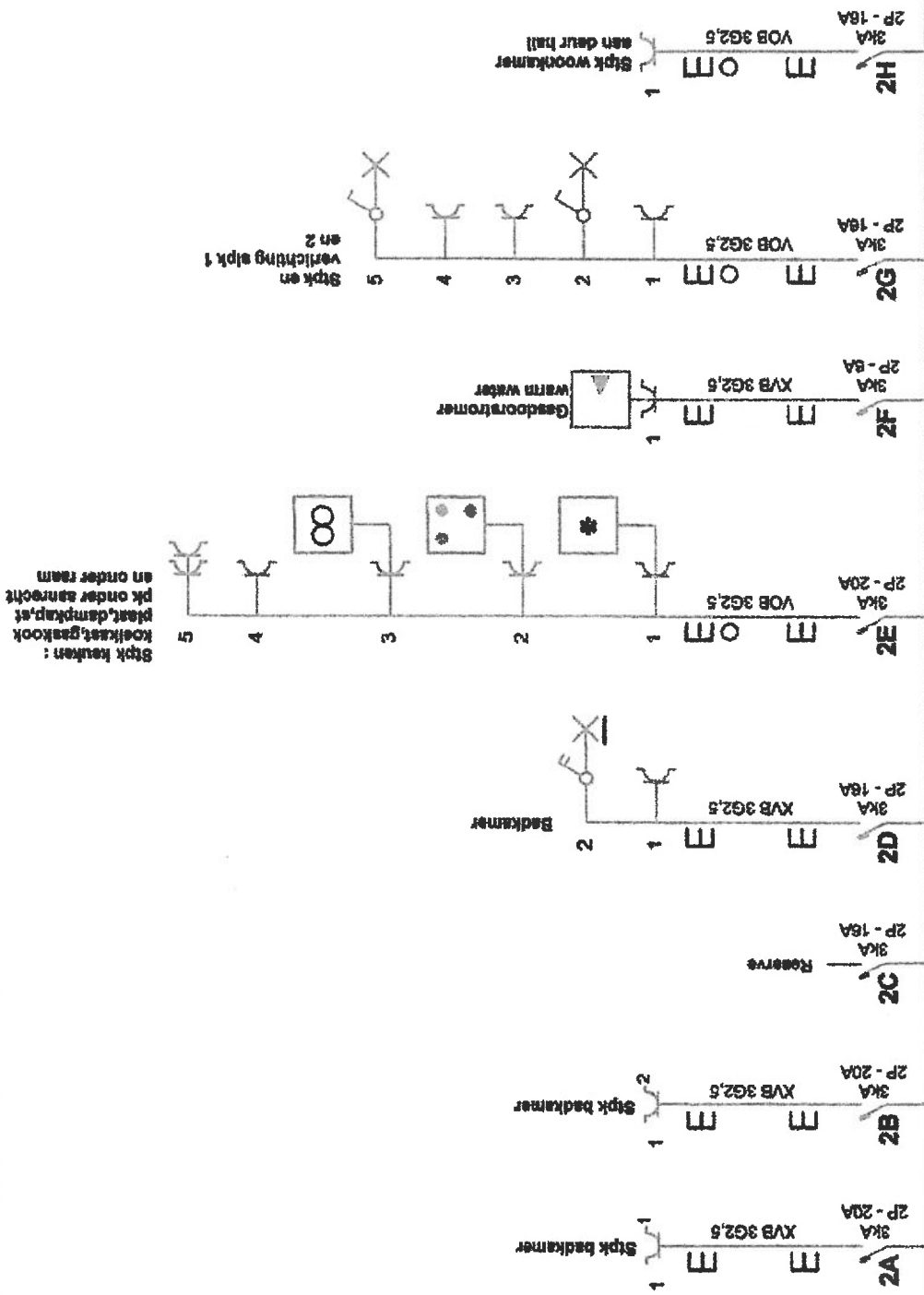

Voeding komt van VB1

VOB 3G6 Δ30mA 2P-40A VOBst 2x6

Diff2.1

<p>Erkend Organisme BTW Noorderlaan 106 Bus 5 2030 Antwerpen Tel.: 03 216 28 80 Fax: 03 238 88 66 e-mail: btv.antwerpen@btvcontrol.be</p>	<p>Plaats van de elektrische installatie Rob Mannaes Torenbockstraat 18 Bus 3 2810 Wilrijk</p>	<p>Installateur Smyntech Schriestersweg 68 2520 Oelegem GSM: 0496 72 04 66 e-mail: smyntech@gmail.com BTW BE 0632.410.844</p>	<p>p. 2/6 Eendradefasoma 2 x 230V - 50Hz</p>
-------------------------------------------------------------------------------------------------------------------------------------------------------------------	------------------------------------------------------------------------------------------------------------	-------------------------------------------------------------------------------------------------------------------------------------------------------	------------------------------------------------------



Hervig Van Breda
191
28/03/2018

[Handwritten signature]

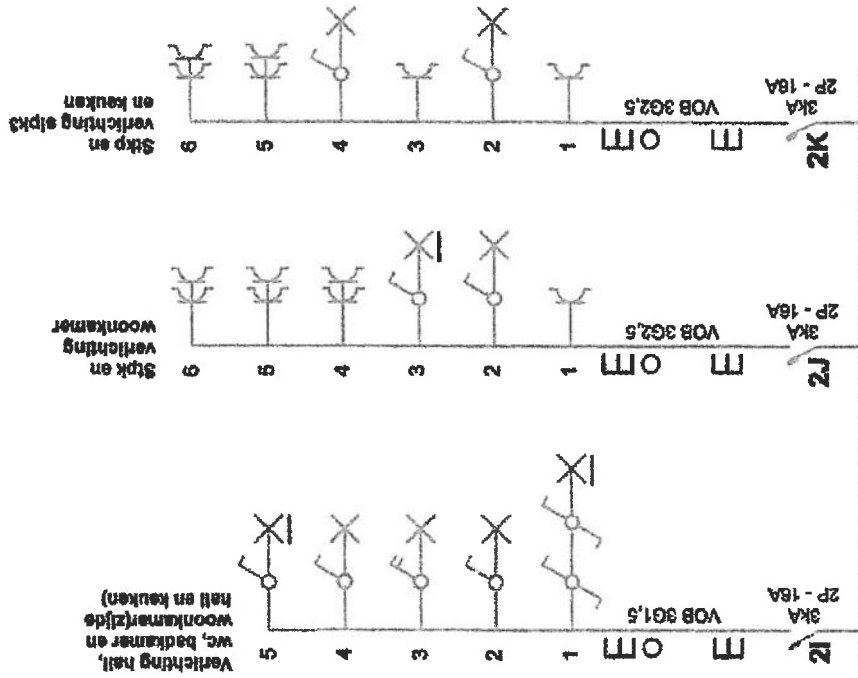

Erfkend Organisme
 BTW
 Noordendaan 109 Bus 5
 2020 Antwerpen
 Tel.: 03 216 28 90
 Fac: 03 238 86 65
 e-mail: btw.antwerpen@btwcontrol.be

BTV
 Herwig Van Broda
 28/03/2018

Plaats van de elektrische installatie
 Rob Mermes
 Torenbloksstraat 18 Bus 3
 2610 Wilrijk

Installateur
 Snyratech
 Schildesteerweg 68
 2520 Oelegem
 GSM: 0496 72 04 66
 e-mail: snyratech@gmail.com
 BTW BE 0632.410.844

p. 3/6
 Einddraaidschema
 2 x 230V ~ 50Hz

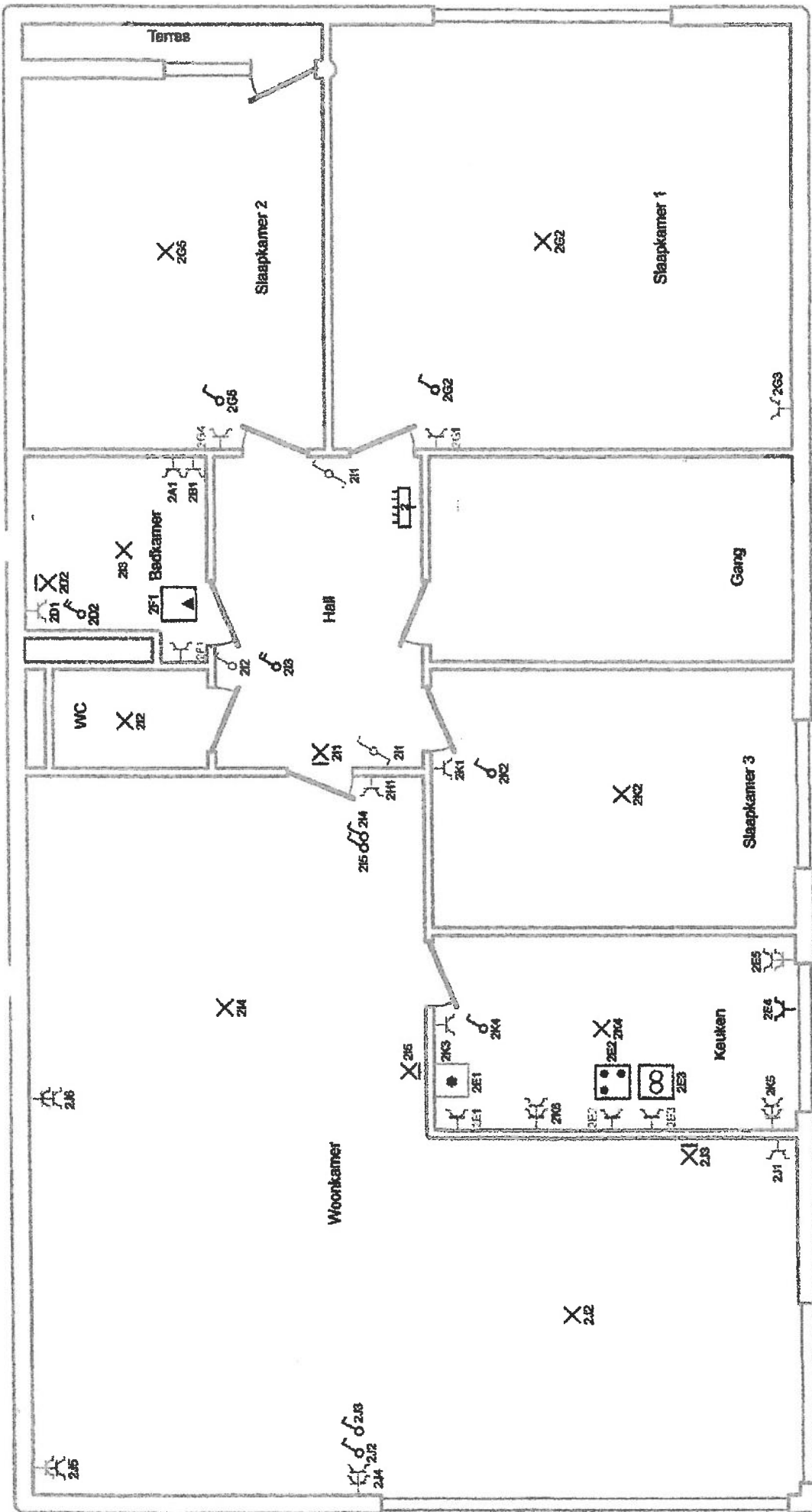

2e Verdieping

Eerkend Organisme
 BTW
 Noordlaan 109 Bus 5
 2030 Antwerpen
 Tel.: 03 216 28 90
 Fax: 03 238 86 85
 e-mail: biv.antwerpen@bivcontrol.be

BIV
Herwig Van Brecht
 191
 2863/2018

Plaats van de elektrische installatie
 Rob Merries
 Torrekotstraat 18 Bus 3
 2610 Willebroek

Installateur
 Synyatech
 Schildesteenweg 68
 2520 Oelegem
 GSM: 0496 72 04 55
 e-mail: synyatech@gmail.com
 BTW BE 0832.410.844

p. 4/6
Situatieschema
 2 x 230V ~ 50Hz

Kelder

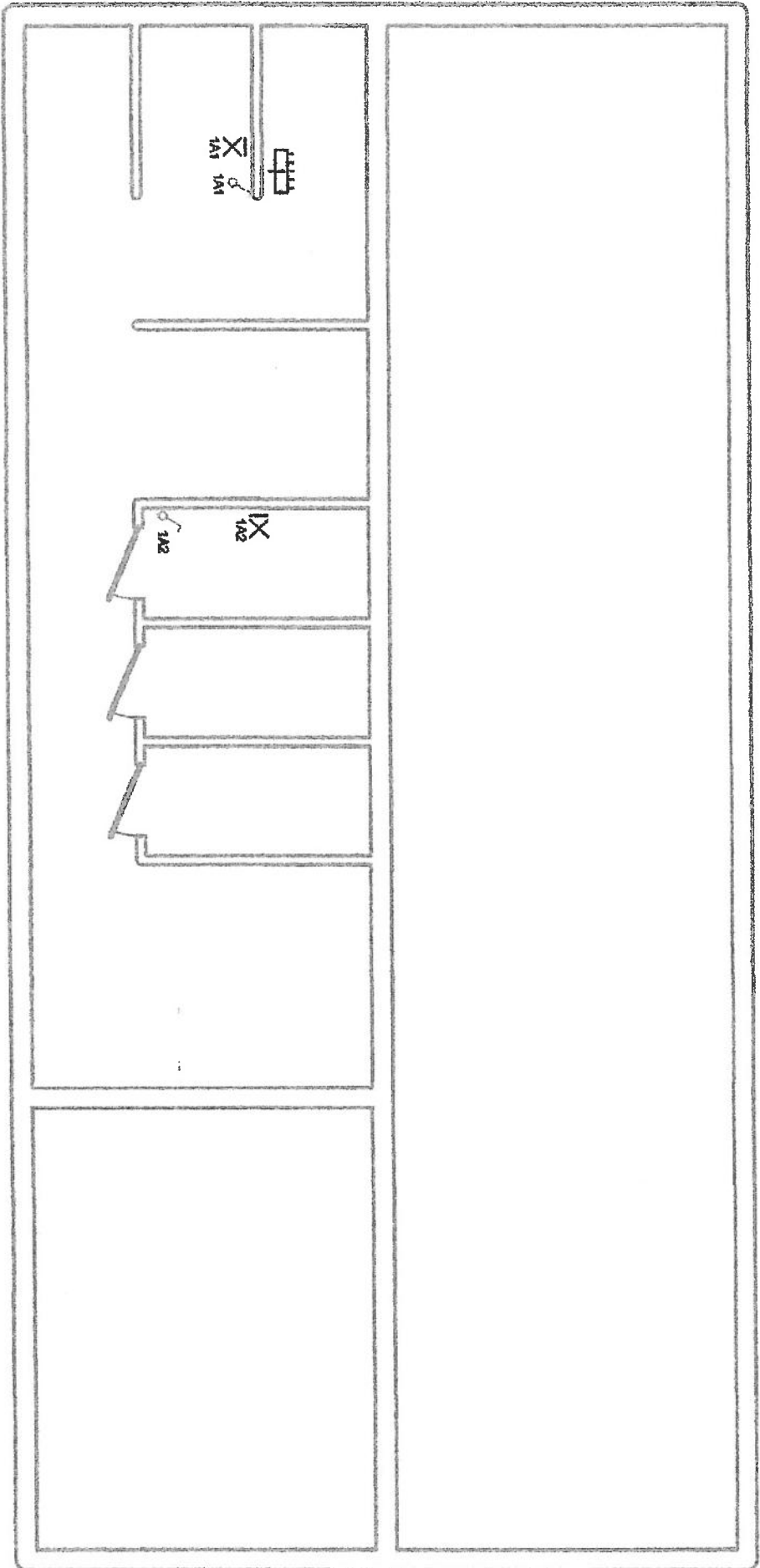

Erkend Organisme

BTW
Noorderaan 108 Bus 5
2030 Antwerpen
Tel.: 03 216 28 90
Fax: 03 238 88 85
e-mail: btw.antwerpen@btwcontrol.be



Hervig Van Broede

28/03/2018

13

Plaats van de elektrische installatie

Rob Meeres
Torenbockstraat 18 Bus 3
2610 Wilrijk

Installateur

Syryteck
Schiedesseweg 88
2620 Oelegen
GSM: 0498 72 04 65
e-mail: syryteck@gmail.com
BTW BE 0832.410.844

2. 5/6
Stuurschorsma

2 x 230V ~ 50Hz

- 1A Verlichting kelder
- 2A Stpk badkamer
- 2B Stpk badkamer
- 2C Reserve
- 2D Badkamer
- 2E Stpk keuken : koelkast,gaskookplaat,dampkap,stpik onder aanrecht en onder raam
- 2F Gasdoorstromer warm water
- 2G Stpk en verlichting sfpk 1 en 2
- 2H Stpk woonkamer aan deur hall
- 2I Verlichting hall, wc, badkamer en woonkamer(zijde hall en keuken)
- 2J Stpk en verlichting woonkamer
- 2K Stpk en verlichting sfpk3 en keuken

Erkend Organisme
 BTW
 Noorderlaan 109 Bus 5
 2030 Antwerpen
 Tel.: 03 216 28 90
 Fax: 03 238 86 65
 e-mail: btw.antwerpen@btvcontrol.be

 **BTV**
 Herwig Van Breda
 191

28/03/2018

Plaats van de elektrische installatie
 Rob Mertens
 Torenblotstraat 18 Bus 3
 2610 Wilrijk

Installateur
 Synvatech
 Schilderslaanweg 68
 2520 Oelegem
 GSM: 0486 72 04 65
 e-mail: synvatech@gmail.com
 BTW BE 0632.410.844

p. 6/6
Lijst Kringen
 2 x 230V ~ 50Hz