













Legende:

 steenachtig in bestaande toestand	 nieuwe snelbouwstenen	 perceelsgrens	 te slopen
 steenachtig te behouden in nieuwe toestand	 nieuw gevelmetselwerk	 regenwater afvoer	
 overig volume in de bestaande toestand	 nieuwe cellenbetonwanden	 sanitaire afvoer	
 te behouden overig volume in nieuwe toestand	 nieuwe isolatie of gipskartonmuur met tussengelegen isolatie	 fecalien afvoer	

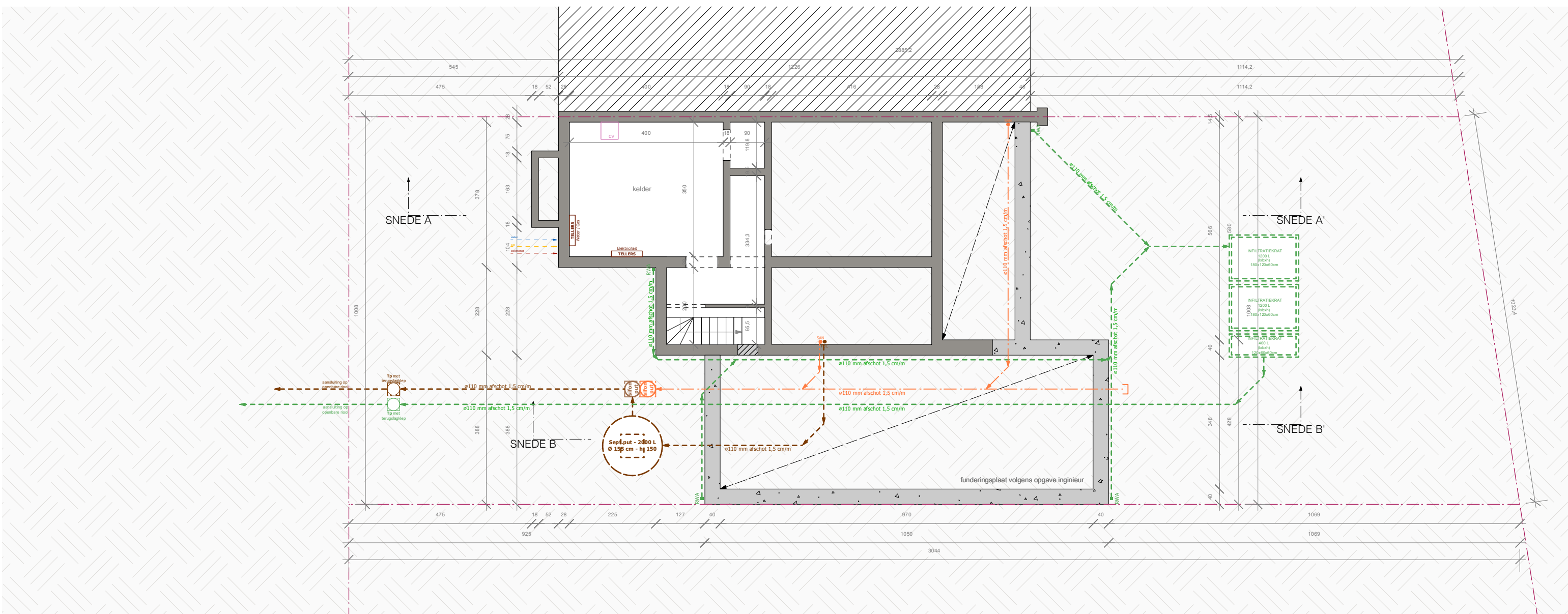
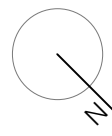

Legende:

	steenachtig in bestaande toestand		nieuwe snelbouwstenen		perceelsgrens		te slopen
	steenachtig te behouden in nieuwe toestand		nieuw gevelmetselwerk		regenwater afvoer		
	overig volume in de bestaande toestand		nieuwe cellenbetonwanden		sanitaire afvoer		
	te behouden overig volume in nieuwe toestand		nieuwe isolatie of gipskartonmuur met tussengelegen isolatie		fecalien afvoer		

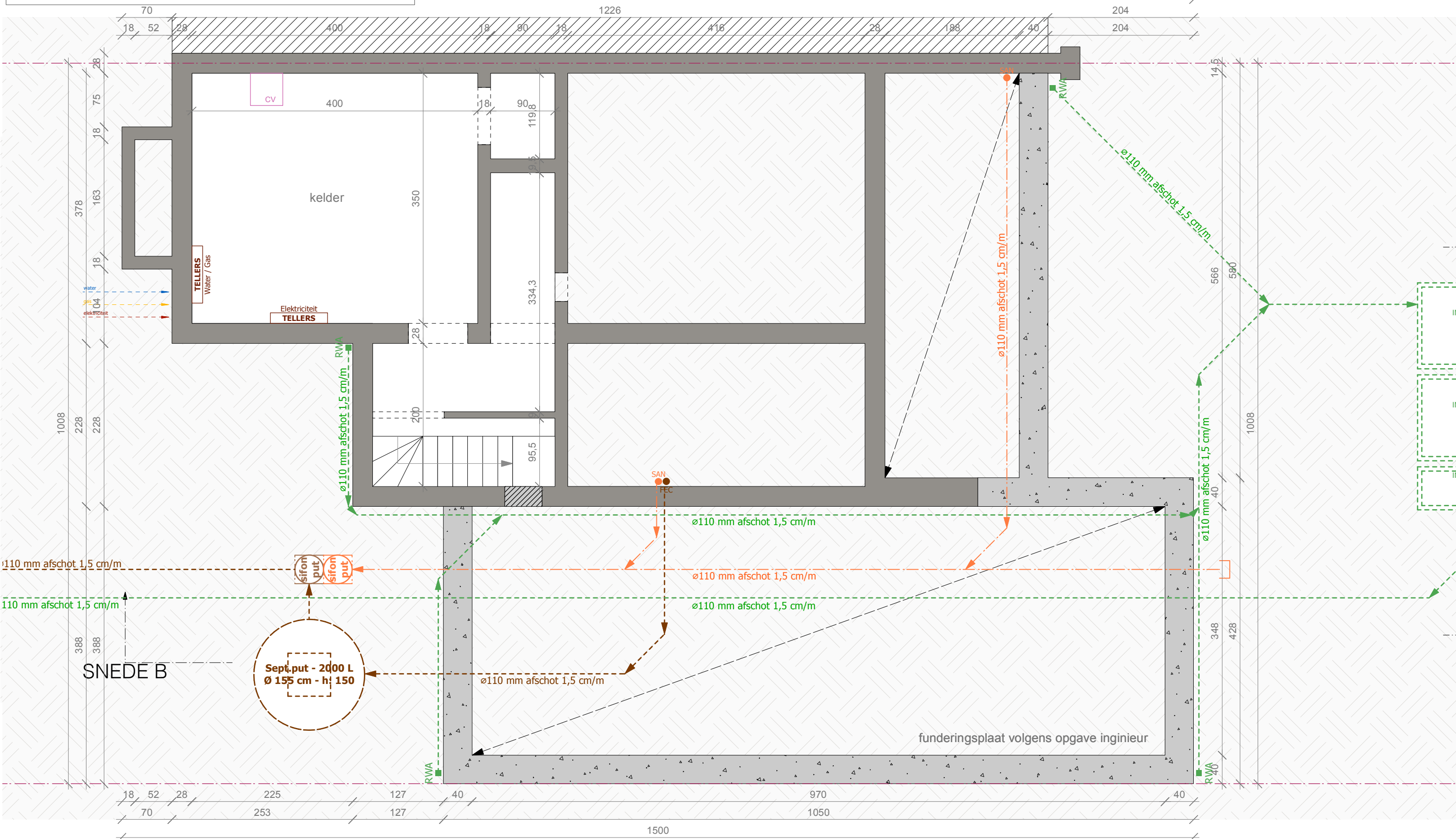
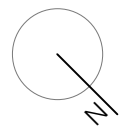

Kelder - nieuw 1/50
Ruwbouw

Fase: Uitvoering
Datum: 25/04/2022

PROJECT:
2168
Sterrenlaan 5,
2610 Antwerpen

H-ARCHITECTS bvba
HERFSTLAAN 65
3010 KESSEL-LO
BTW: BE0646.974.162



Legende:

	steenachtig in bestaande toestand		nieuwe snelbouwstenen		perceelsgrens		te slopen
	steenachtig te behouden in nieuwe toestand		nieuw gemetselwerk		regenwater afvoer		
	overig volume in de bestaande toestand		nieuwe cellenbetonwanden		sanitaire afvoer		
	te behouden overig volume in nieuwe toestand		nieuwe isolatie of gipskartonmuur met tussengelegen isolatie		fecalien afvoer		

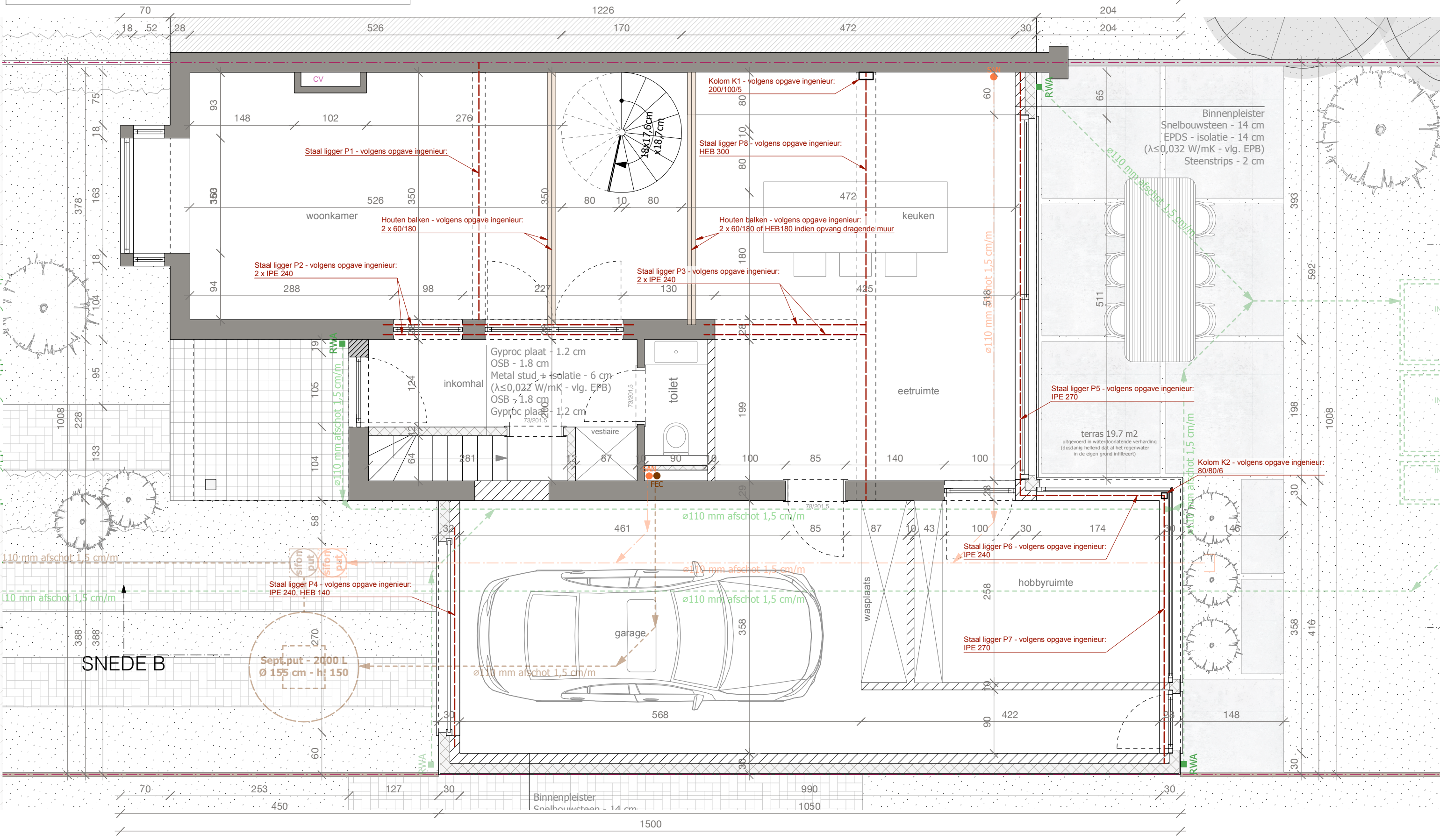
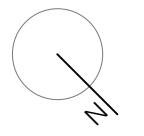

Gelijkvloers - nieuw 1/50
Ruwbouw



Fase: Uitvoering
Datum: 25/04/2022

PROJECT:
2168
Sterrenlaan 5,
2610 Antwerpen

H-ARCHITECTS bvba
HERFSTLAAN 65
3010 KESSEL-LO
BTW: BE0646.974.162



Legende:

	steenachtig in bestaande toestand		nieuwe snelbouwstenen		perceelsgrens		te slopen
	steenachtig te behouden in nieuwe toestand		nieuw gevelmetselwerk		regenwater afvoer		
	overig volume in de bestaande toestand		nieuwe cellenbetonwanden		sanitaire afvoer		
	te behouden overig volume in nieuwe toestand		nieuwe isolatie of gipskartonmuur met tussengelegen isolatie		fecalien afvoer		

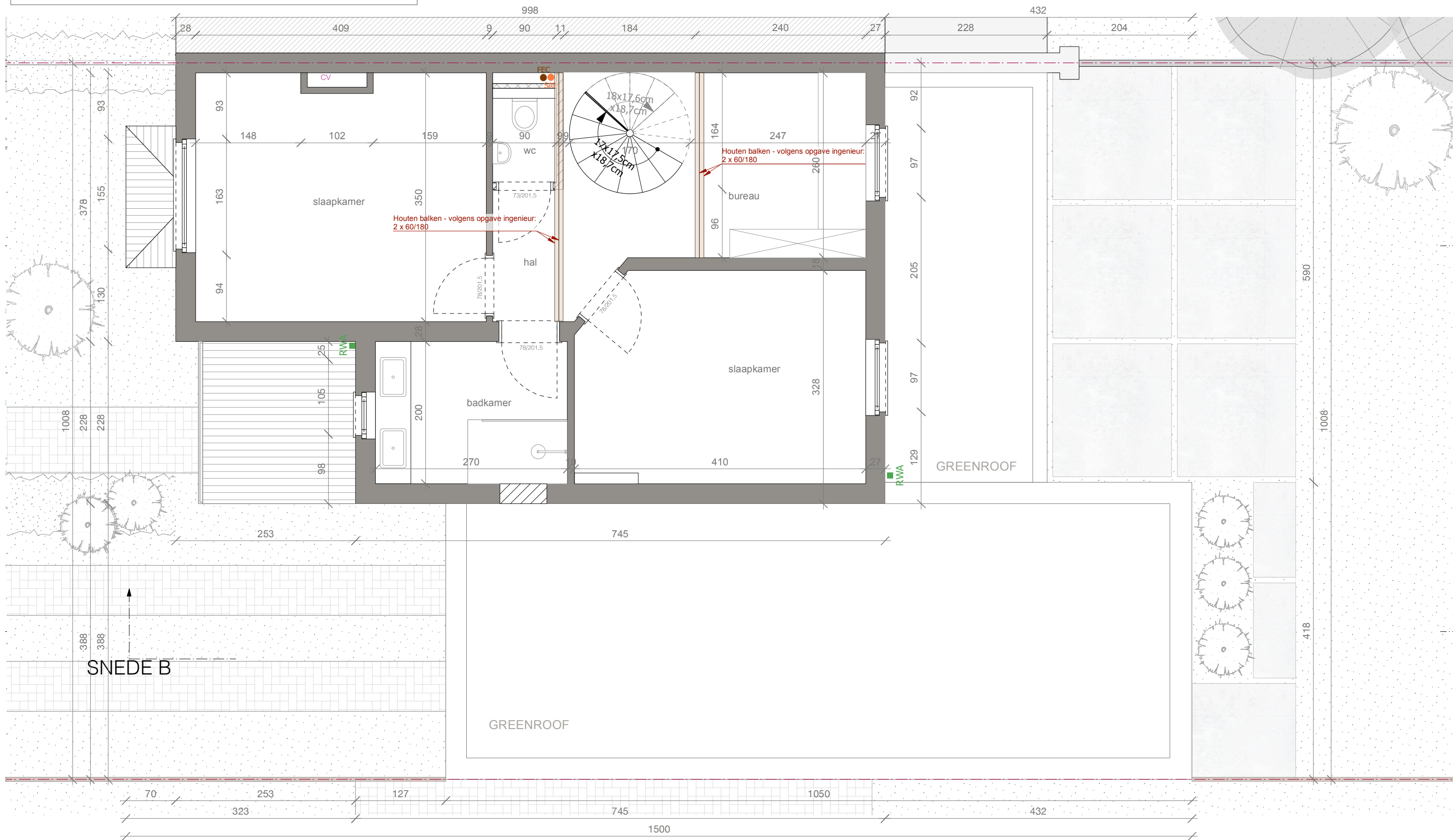
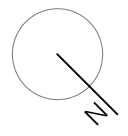

1E Verdieping - nieuw 1/50
 Ruwbouw

Fase: Uitvoering
 Datum: 25/04/2022

PROJECT:
2168
 Sterrenlaan 5,
 2610 Antwerpen

H-ARCHITECTS bvba
 HERFSTLAAN 65
 3010 KESSEL-LO
 BTW: BE0646.974.162



Legende:

	steenachtig in bestaande toestand		nieuwe snelbouwstenen		perceelsgrens		te slopen
	steenachtig te behouden in nieuwe toestand		nieuw gevelmetselwerk		regenwater afvoer		
	overig volume in de bestaande toestand		nieuwe cellenbetonwanden		sanitaire afvoer		
	te behouden overig volume in nieuwe toestand		nieuwe isolatie of gipskartonmuur met tussengelegen isolatie		fecalien afvoer		

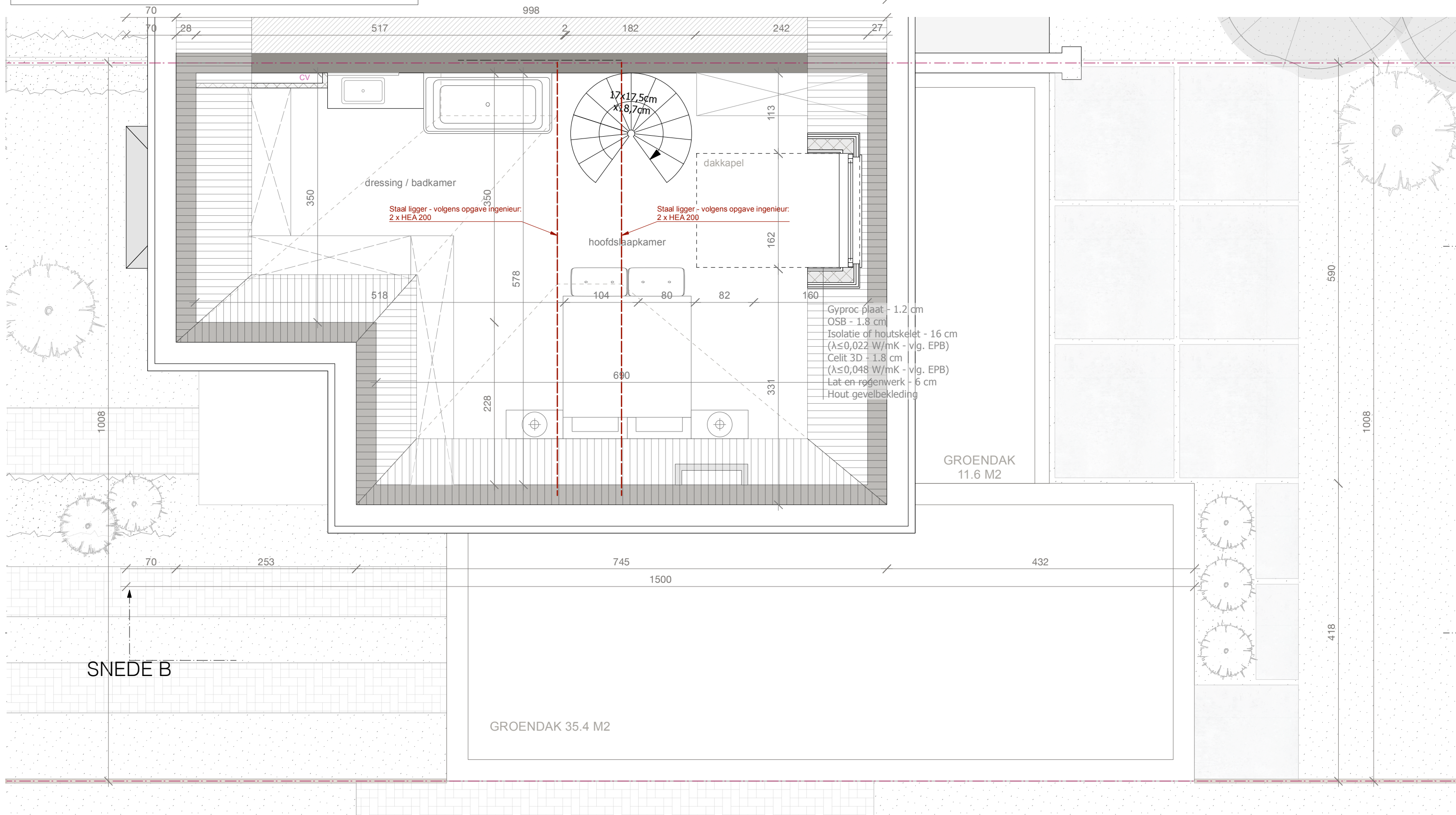
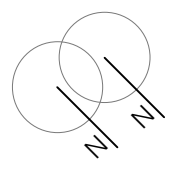

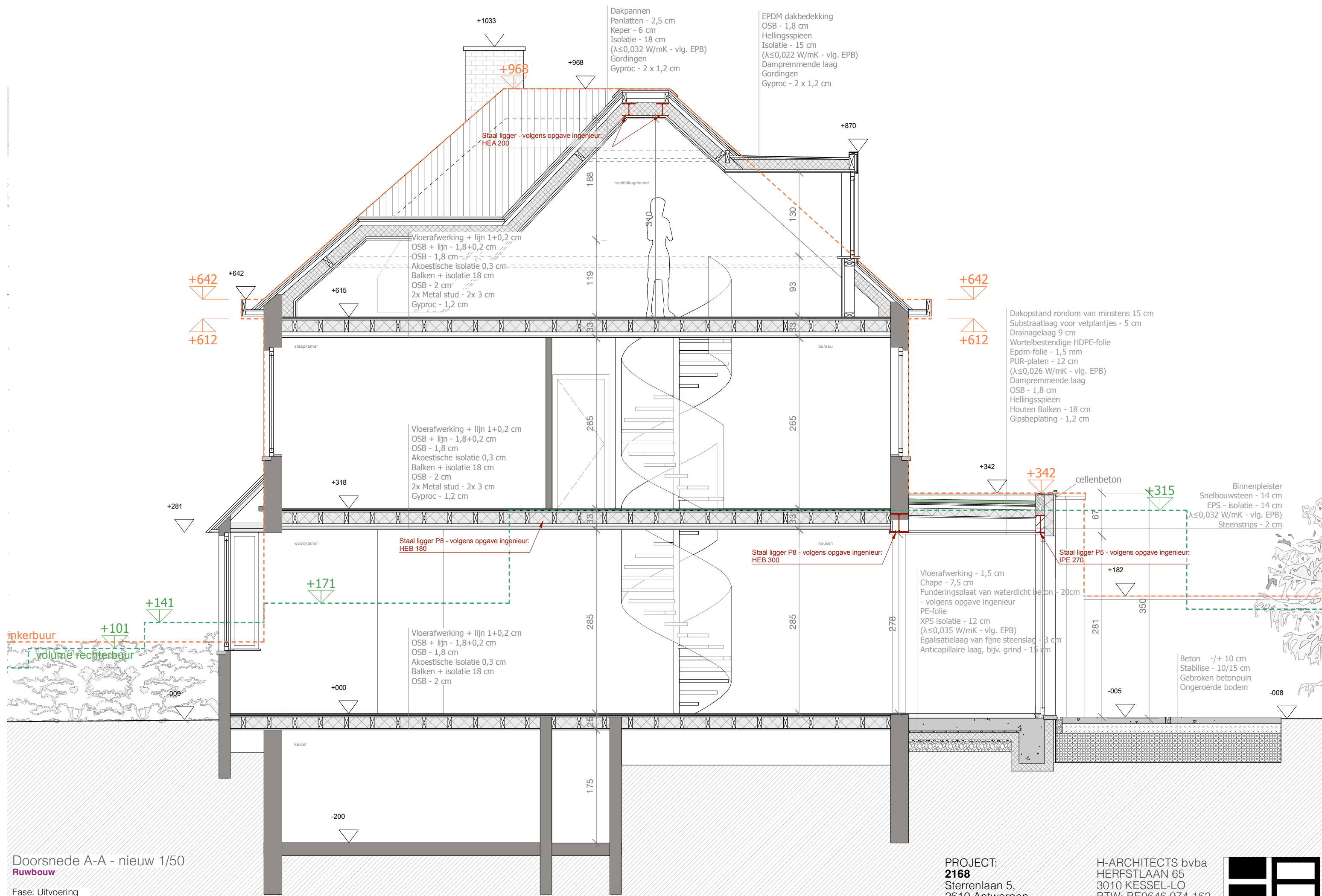

Doorsnede A-A - nieuw 1/50
 Ruwbouw

Fase: Uitvoering
 Datum: 25/04/2022

PROJECT:
2168
 Sterrenlaan 5,
 2610 Antwerpen

H-ARCHITECTS bvba
 HERFSTLAAN 65
 3010 KESSEL-LO
 BTW: BE0646.974.162



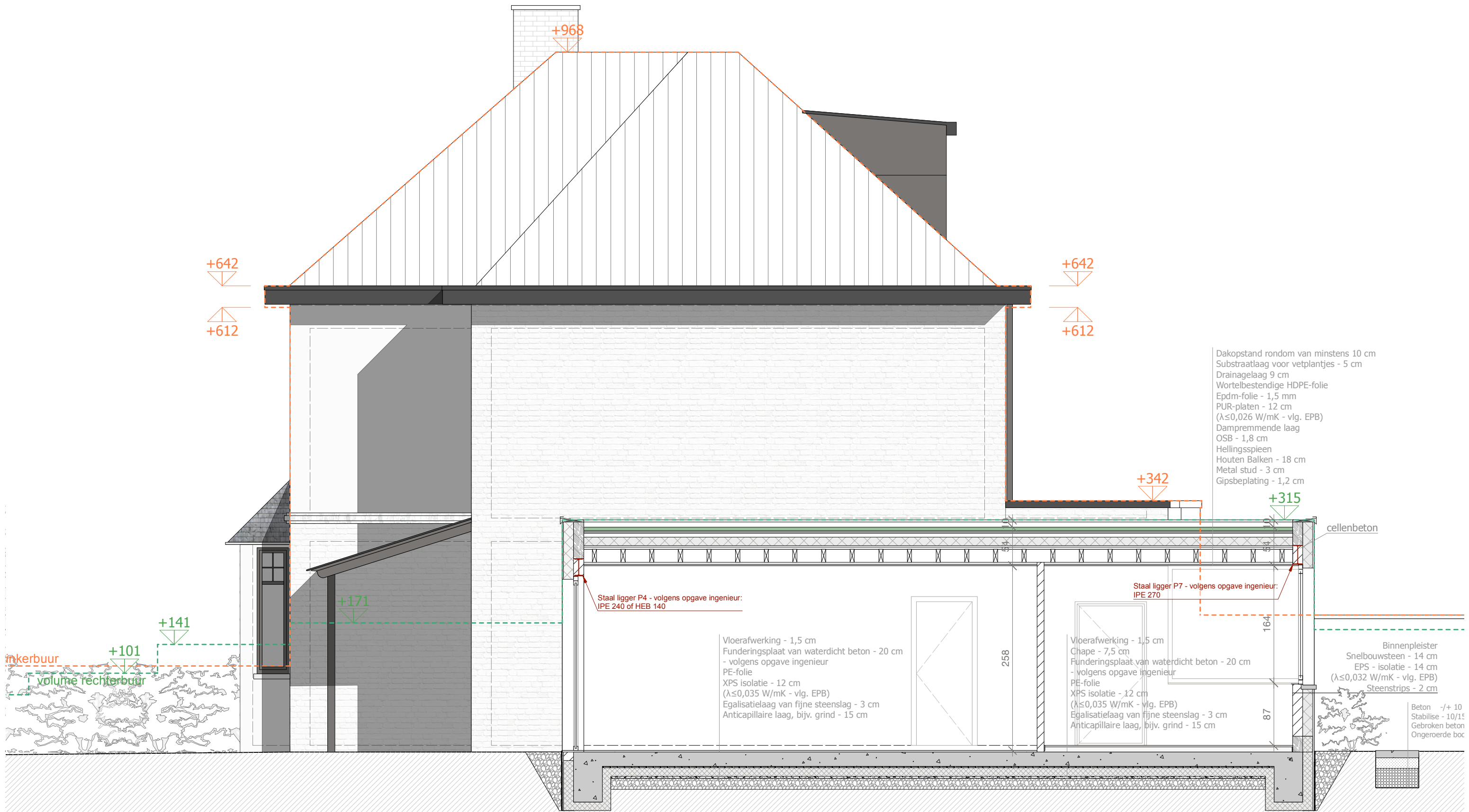

Doorsnede B-B - nieuw 1/50
Ruwbouw

Fase: Uitvoering
Datum: 25/04/2022

PROJECT:
2168
Sterrenlaan 5,
2610 Antwerpen

H-ARCHITECTS bvba
HERFSTLAAN 65
3010 KESSEL-LO
BTW: BE0646.974.162

