Elektrische installaties op laagspanning en op zeer lage spanning (Boek 1 - KB 8/09/2019) - Algemene Directie Energie

Plaats van het onderzoek: BOEKENBERGLEI 115 2100 ANTWERPEN België

Aard onderzoek: Periodieke inspectie (Boek 1 6.5)

Datum van het bezoek	Volgend controlebezoek:	Agent-bezoeker
23-05-2025	23-05-2050	Bilgin Aydemir

BESLUIT : CONFORM

Identificatie van derden

Opdrachtgever	
Naam	
Adres	BOEKENBERGLEI 115, 2100 ANTWERPEN, België

Eigenaar, uitbater of beheerder	
Naam	
Adres	BOEKENBERGLEI 115 2100 ANTWERPEN België

Installateur	
Naam	
BTW	

Identificatie van de elektrische installatie

Adres	BOEKENBERGLEI 115 2100 ANTWERPEN België
EAN-code	
Nr Teller	1SAG3200081041
Netbeheerder naam	Fluvius
Gebouw	Huis

Atlas Controle VZW
Erkend controleorganisme
Hoofdkantoor: Lambermontlaan 127 1030 Schaarbeek
Tel: +32 2 726 64 04 | Mail: office@atlascontrole.be
BTW BE0732536476 | RPR Brussel

Wetgeving

663 - INSP

AREI. Algemeen Reglement op de elektrische installaties.

Aard onderzoek:	Periodieke inspectie (Boek 1 6.5)
Datum van de uitvoering van de installatie	Na 01/06/2023 Voor 01/06/2023 en na 01/06/2020

Identificatie van de elektrische installatie en gegevens verdeler

Netbeheerder naam	Fluvius
Nr Teller	1SAG3200081041
EAN-code	
Meter/bord verbinding	XVB 4X10
Net spanning	3 x 230 V
Algemene bescherming	40 4P
Maximum beveiliging	40 4P
Aantal verdeelborden	2
Hoofd differentieelschakelaar	300mA - 40A - type A
Type van aardelektrode	Aardingspen
Waarde (Ω)	29,1
Beschrijving van de elektrische installatie	Zie schema's

Elektrisch paneel(en)

Resultaten van de controle

Installatietester

Schema's en situatieplannen	OK
Equipotentiale verbindingen	OK
DK Test van DSR	OK
ΔIn	OK
Controle van de staat	OK
Waarde (Ω)	29,1
Isolatiemeting (MΩ)	156,5
Opgesteld materieel	OK
Beschermingsinrichtingen tegen directe aanraking	OK
Beschermingsinrichtingen tegen indirecte aanraking	OK
Beschermingsinrichtingen tegen overstroom	OK

Schema's, plannen en documenten van de installatie

Schema's en situatieplannen	OK

Inbreuken

Nihil

Opmerkingen

Besluit van de controle

De elektrische installatie voldoet aan de voorschriften van het Boek 1 inzake de installaties op laagspanning en op zeer lage spanning.
Indien van toepassing, zijn door Atlas Contrôle afdoende maatregelen getroffen om te waarborgen dat de ingangsklemmen van het differentiële
het (de) éénregelige schema('s) en de positietekening(en) door Atlas Contrôle opnieuw zijn gecontroleerd.
De volgende inspectie moet uiterlijk op datum van controle + 25 jaar worden uitgevoerd.
De door Atlas Contrôle uitgevoerde inspectie had betrekking op de zichtbare delen van de installatie die normaal toegankelijk zijn.

De Agent-bezoeker

Plichten van de eigenaar, beheerder of huurder van de installatie

De verplichting om het verslag te bewaren in het dossier van de elektrische installatie.
De verplichting om alle wijzigingen aan de elektrische installatie op te nemen in het dossier.
De verplichting om de toezichthoudende ambtenaar van de Federale Overheidsdienst Energie onmiddellijk op de hoogte te brengen van elk ongeval met personen dat rechtstreeks of onrechtstreeks veroorzaakt wordt door de aanwezigheid van elektrische installaties.

Bijlagen

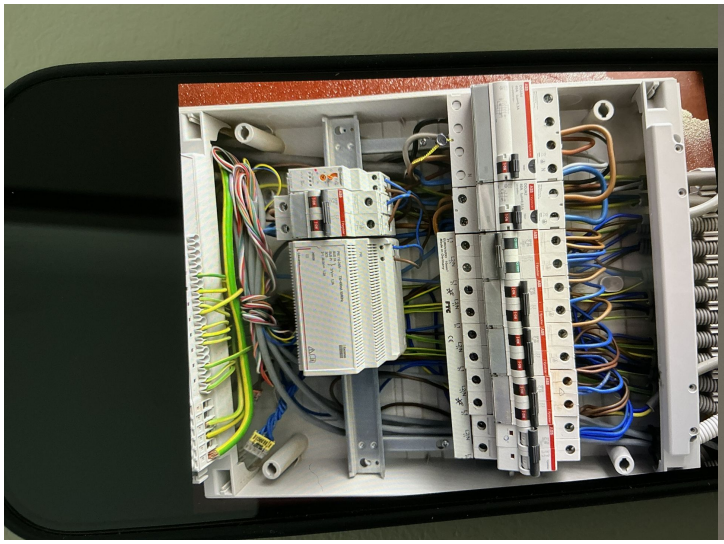

Bord 1

Bord 2