



Beter Zeker.

Technisch Bureau Verbruggen vzw. www.btvcontrol.be

- BTV Antwerpen
- BTV Brabant-Wallon
- BTV Brussel
- BTV Hainaut
- BTV Liège
- BTV Limburg
- BTV Namur / Luxembourg
- BTV Oost-Vlaanderen
- BTV Vlaams-Brabant
- BTV West-Vlaanderen

EAN: \_\_\_\_\_  
 Teller nr. \_\_\_\_\_  
 Index: \_\_\_\_\_

U. Ref.: \_\_\_\_\_ O. Ref.: \_\_\_\_\_ Verslagnr.: B/15.04.04/06

**PROCES-VERBAAL OVER HET ONDERZOEK  
 VAN EEN ELEKTRISCHE LAAGSPANNINGSINSTALLATIE**

ADRES INSTALLATIE: Kiebbe Vest 42 bus 1  
2018 Antwerpen

EIGENAAR: Gommer

Adres: \_\_\_\_\_

OPDRACHTGEVER: Taylor B.V.B.A.

Adres: Brederoedestraat 152

INSTALLATEUR: 2018 Antwerpen

Adres: \_\_\_\_\_

BTW of IK: \_\_\_\_\_

**ALGEMENE BESCHRIJVING, KENMERKEN, ONDERZOEK EN METINGEN:**

Datum van het onderzoek: 04/04/15 Aard van het onderzoek: ~~gelijkvormigheidsonderzoek~~ ~~eerste controle~~ - controlebezoek volgens: (AREI art. 270) (AREI art. 271) (AREI art. 276) (AREI art. 276bis) (ARAB art. 262) (K.B. 4.12.2012) (T.R. art. 231) (Voorschr. DNB)

Aard installatie: ~~Nieuwe~~ ~~Uitbreiding~~ ~~Wijziging~~ ~~Voorlopig~~ - Verzwaring - Verkoop wooneenheid: Type der lokalen: App. gelijkvloer

Begin werken: Fundering voor na 1.10.81 - Elektrische installatie vóór-na 1.10.81 - ~~1183~~ AREI art.86

Aansluiting: Spanning 2 x 230 V Bescherming van de aansluiting 40 A Aut Flox

Voedingskabel hoofdbord: 2 x 6 mm<sup>2</sup> Alg. schakelaar: type AD1

Type van de aardelektrode: ~~Jus~~ ~~paren~~ - pennen - ~~horizontale geleider~~ Schema: TT

Aantal borden: 2; Aantal eindstroombanen: 6; RA: 7,2 Ohm; RI tot 0,4 MOhm

Uitwendige invloedsfactoren: \_\_\_\_\_

BESCHRIJVING: \_\_\_\_\_

\* Stroomklemmen: zie eendraadschema's

UITGEVOERDE CONTROLES: zie verso

VASTGESTELDE INBREUKEN EN/OF NOTA'S: geen

PROCES-VERBAAL VAN HET GELIJKVORMIGHEIDSONDERZOEK
gezien op _____
de aangestelde van de stroomverdelers
naam: _____
handtekening: _____

**BESLUIT**

1. De installatie is conform. De ingangsklemmen van de algemene ADS werden verzegeld en de ééndraads- en situatieschema's werden voor gezien getekend. De installatie dient opnieuw gecontroleerd uiterlijk op 04/04/15 (art. 271 AREI) alsook vóór de ingebruikname van elke belangrijke wijziging of beduidende uitbreiding, uitgevoerd voor deze datum.

2. De installatie is niet conform.

3. De installatie mag in dienst blijven indien zonder vertraging wordt voldaan aan de vastgestelde inbreuken en de gepaste maatregelen getroffen worden opdat de installatie geen gevaar vormt voor personen of goederen. De installatie is niet conform. De installatie dient opnieuw gecontroleerd te worden door (hetzelfde) organisme uiterlijk op \_\_\_\_\_

**PLICHTEN VAN DE EIGENAARS, BEHEERDERS OF HUURDERS: ZIE KEERZIJDE.**

De agent-onderzoeker,  
 (nr., naam, handtekening)  
B. Decker



voor de Directeur,



Maatschappelijke zetel: Neerveldstraat 109, bus 6, B-1200 Brussel

- BTV Antwerpen
- BTV Brabant-Wallon
- BTV Brussel
- BTV Hainaut
- BTV Liège
- BTV Limburg
- BTV Namur / Luxembourg
- BTV Oost-Vlaanderen
- BTV Vlaams-Brabant
- BTV West-Vlaanderen

Technisch Bureau Verbruggen vzw. www.btvcontrol.be  
 Tel. 03 216 28 90   btv.antwerpen@btvcontrol.be  
 Tel. 081 65 84 59   btv.brabantwallon@btvcontrol.be  
 Tel. 02 230 81 82   btv.brussel@btvcontrol.be  
 Tel. 064 33 64 55   btv.hainaut@btvcontrol.be  
 Tel. 04 253 19 72   btv.liege@btvcontrol.be  
 Tel. 011 42 18 34   btv.limburg@btvcontrol.be  
 Tel. 083 21 35 27   btv.namur@btvcontrol.be  
 Tel. 09 252 45 45   btv.oostvlaanderen@btvcontrol.be  
 Tel. 016 63 47 45   btv.vlaamsbrabant@btvcontrol.be  
 Tel. 056 70 54 05   btv.westvlaanderen@btvcontrol.be

U. Ref.: \_\_\_\_\_ O. Ref.: \_\_\_\_\_ Verslagnr.: B/15040607

**PROCES-VERBAAL OVER HET ONDERZOEK VAN EEN ELEKTRISCHE LAAGSPANNINGSINSTALLATIE**

ADRES INSTALLATIE: Kielde Vest 42 bus 2  
2018 Antwerpen

EIGENAAR: Gommex  
Adres: \_\_\_\_\_

OPDRACHTGEVER: Tayfun S.d.f.a.  
Adres: Biedebodestraat 152

INSTALLATEUR: 2018 Antwerpen  
Adres: \_\_\_\_\_

BTW of IK: BE 0452 910 360

EAN: \_\_\_\_\_  
Teller nr. \_\_\_\_\_  
Index: \_\_\_\_\_

**ALGEMENE BESCHRIJVING, KENMERKEN, ONDERZOEK EN METINGEN:**

Datum van het onderzoek: 04/04/15 Aard van het onderzoek: gelijkvormigheidsonderzoek - eerste controle - controlebezoek volgens: (AREI art. 270) (AREI art. 271) (AREI art. 276) (AREI art. 276bis) (ARAB art. 262) (K.B. 4.12.2012) (F.R. art. 231) (Voorschr. DNB)

Aard installatie: Nieuwe - Uitbreiding - Wijziging - Voorlopig - Verzwaring - Verkoop wooneenheid: Type der lokalen: duplex 1<sup>e</sup> zolder

Begin werken: Fundering vóór na 1.10.81 - Elektrische installatie vóór-na 1.10.81 - 11.83 AREI art.86

Aansluiting: Spanning 2x230 V

Bescherming van de aansluiting 40 A Aut Max

Voedingskabel hoofdbord: 4 x 10 mm<sup>2</sup>

Alg. schakelaar: type AN

Type van de aardelektrode: lus-baren - pennen - horizontale geleider

Schema: TT

Aantal borden: 3; Aantal eindstroombanen: 12; RA: 72 Ohm; RI tot 10 MOhm

Uitwendige invloedsfactoren: \_\_\_\_\_

**BESCHRIJVING:**

\* Stroomleidingen: twee eendradenleiders \*

UITGEVOERDE CONTROLES: zie verso

VASTGESTELDE INBREUKEN EN/OF NOTAS: geen

PROCES-VERBAAL VAN HET
GELIJKVORMIGHEIDSONDERZOEK
gezien op
de aangestelde van de stroomverdelers
naam:
handtekening:

**BESLUIT**

- 1. De installatie is conform. De ingangsklemmen van de algemene ADS werden verzegeld en de éénadrs- en situatieschema's werden voor gezien getekend. De installatie dient opnieuw gecontroleerd uiterlijk op 04/04/15 (art. 271 AREI) alsook vóór de ingebruikname van elke belangrijke wijziging of beduidende uitbreiding, uitgevoerd voor deze datum.
- 2. De installatie is niet conform.
- 3. De installatie mag in dienst blijven indien zonder vertraging wordt voldaan aan de vastgestelde inbreuken en de gepaste maatregelen getroffen worden opdat de installatie geen gevaar vormt voor personen of goederen. De installatie is niet conform. De installatie dient opnieuw gecontroleerd te worden door (hetzelfde) organisme uiterlijk op \_\_\_\_\_

**PLICHTEN VAN DE EIGENAARS, BEHEERDERS OF HUURDERS: ZIE KEERZIJDE.**

De agent-onderzoeker, (nr., naam, handtekening)

R. B. DE GEESE



voor de Directeur,



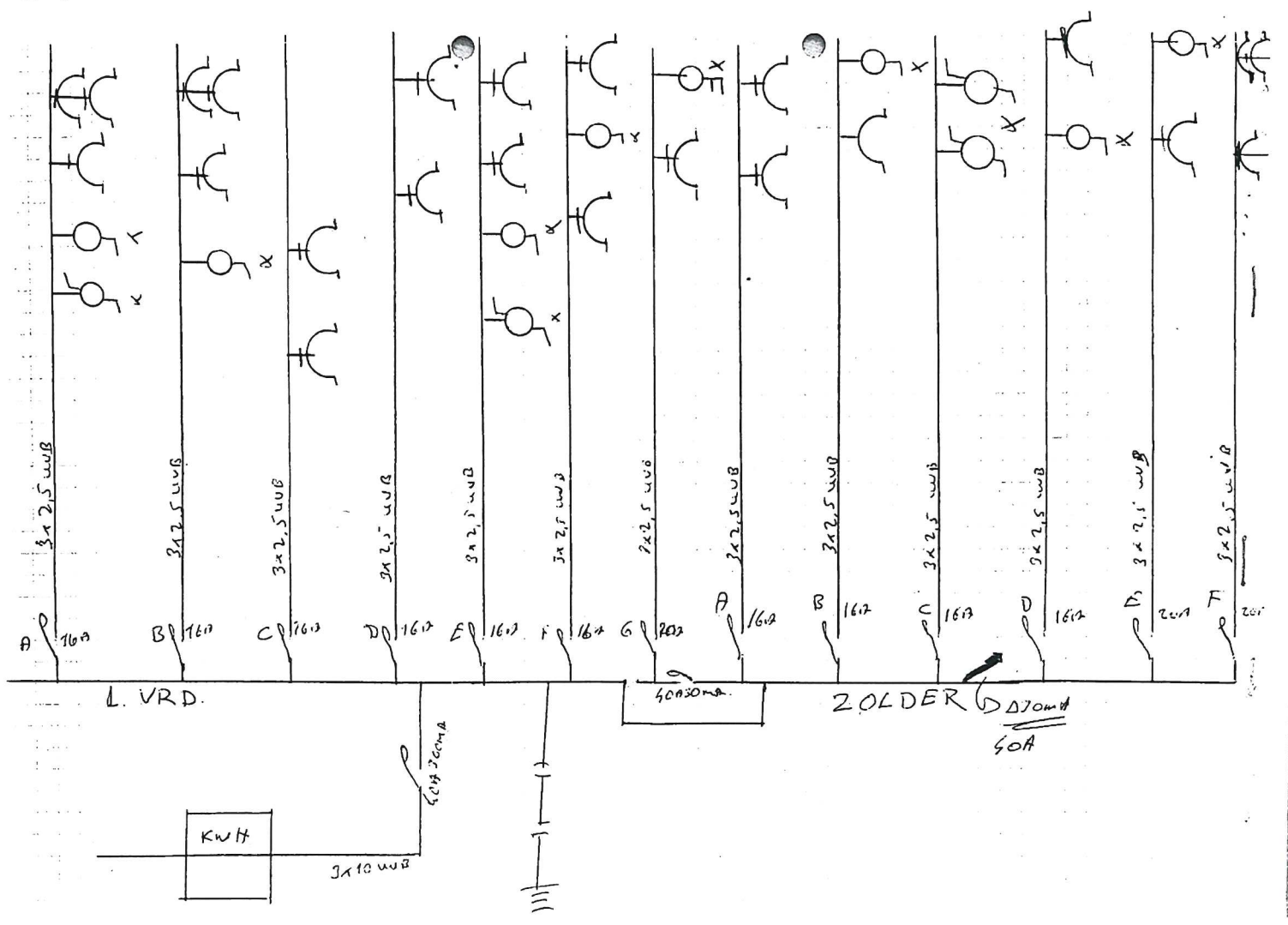

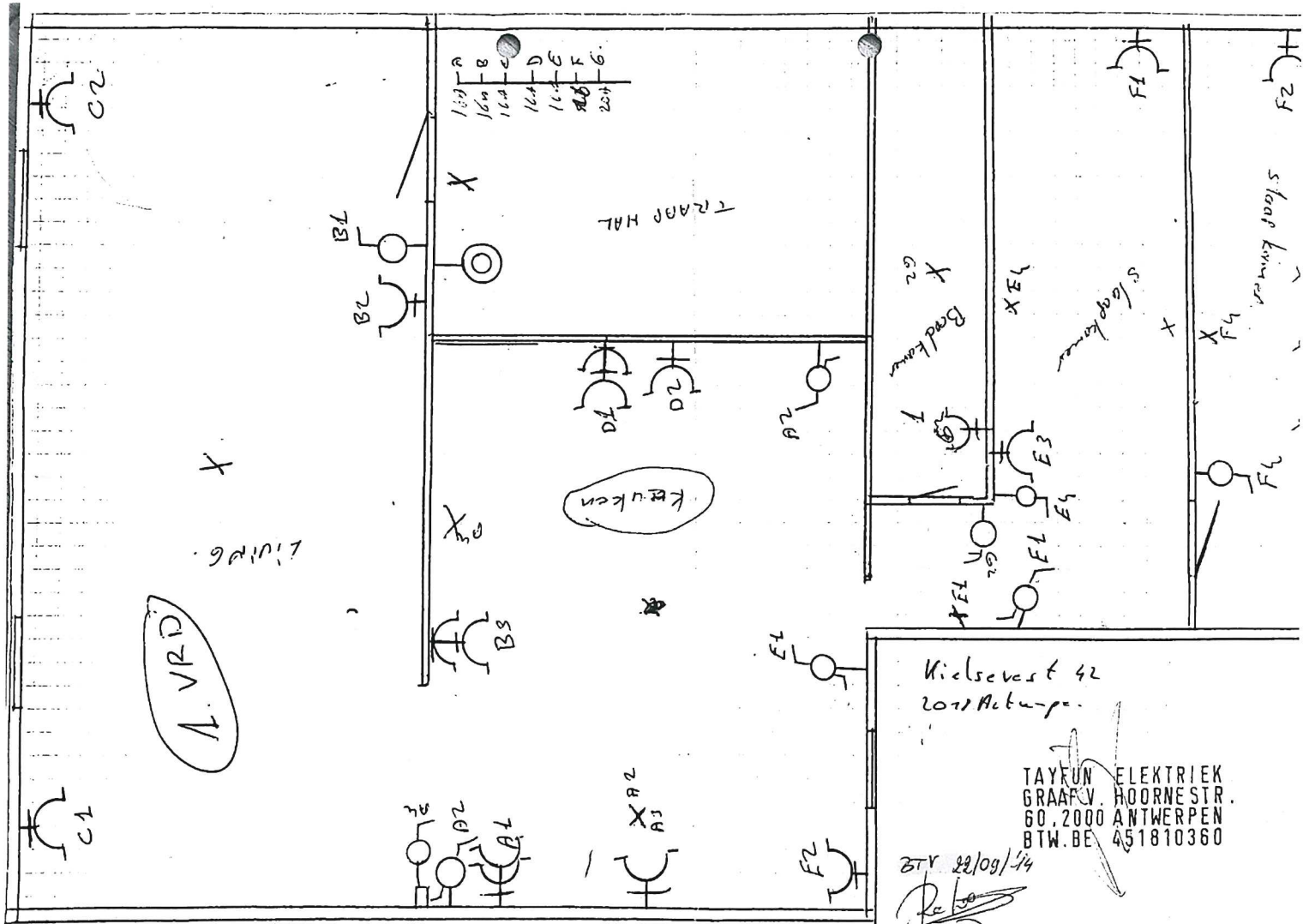

Kielsevest 42  
2011 Antwerpen

TAYFUN ELEKTRIEK  
GRAAF V. HOORNE STR.  
60, 2000 ANTWERPEN  
BTW.BE 451810360

BTW 29/09/14

*[Signature]*

REG 345

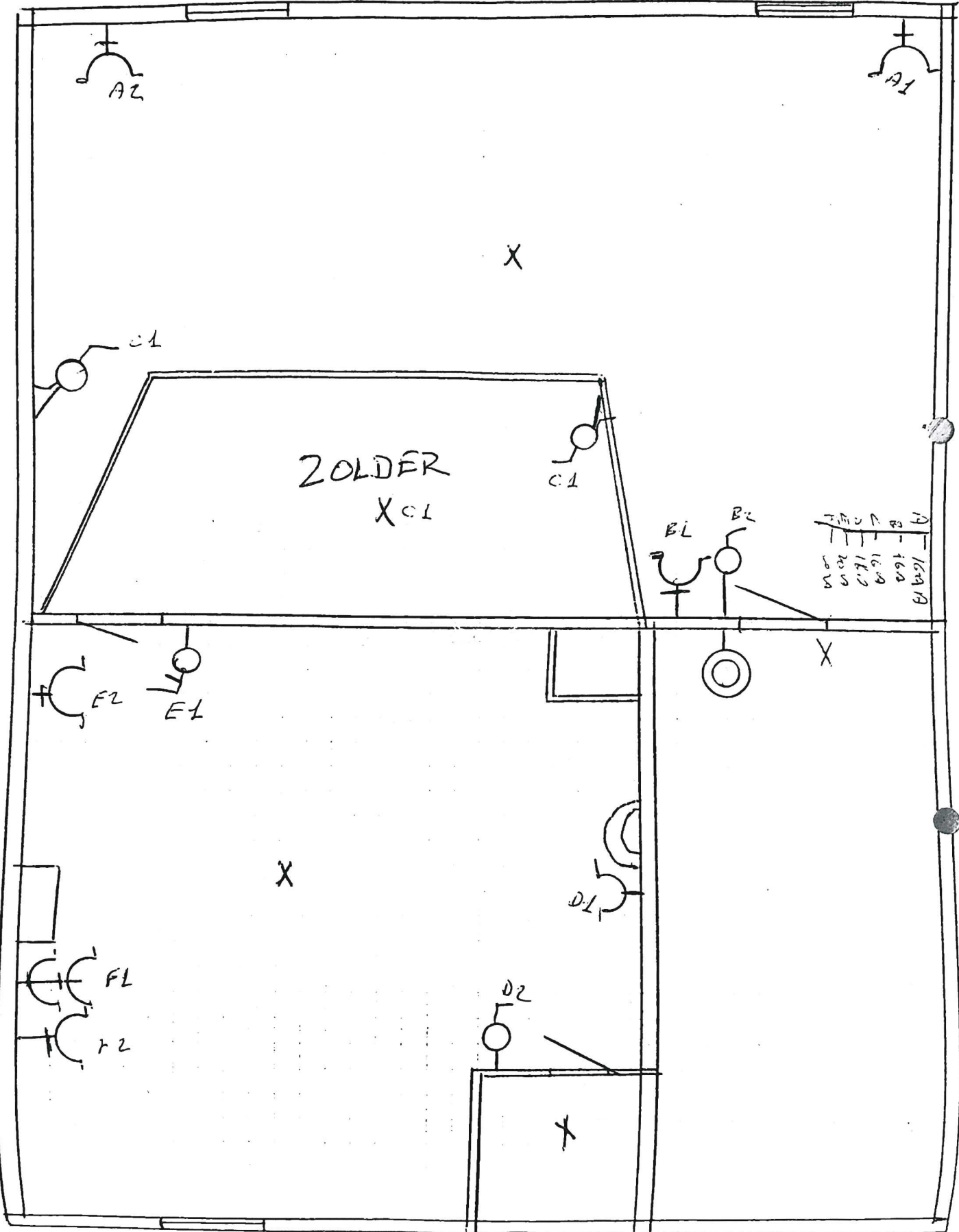

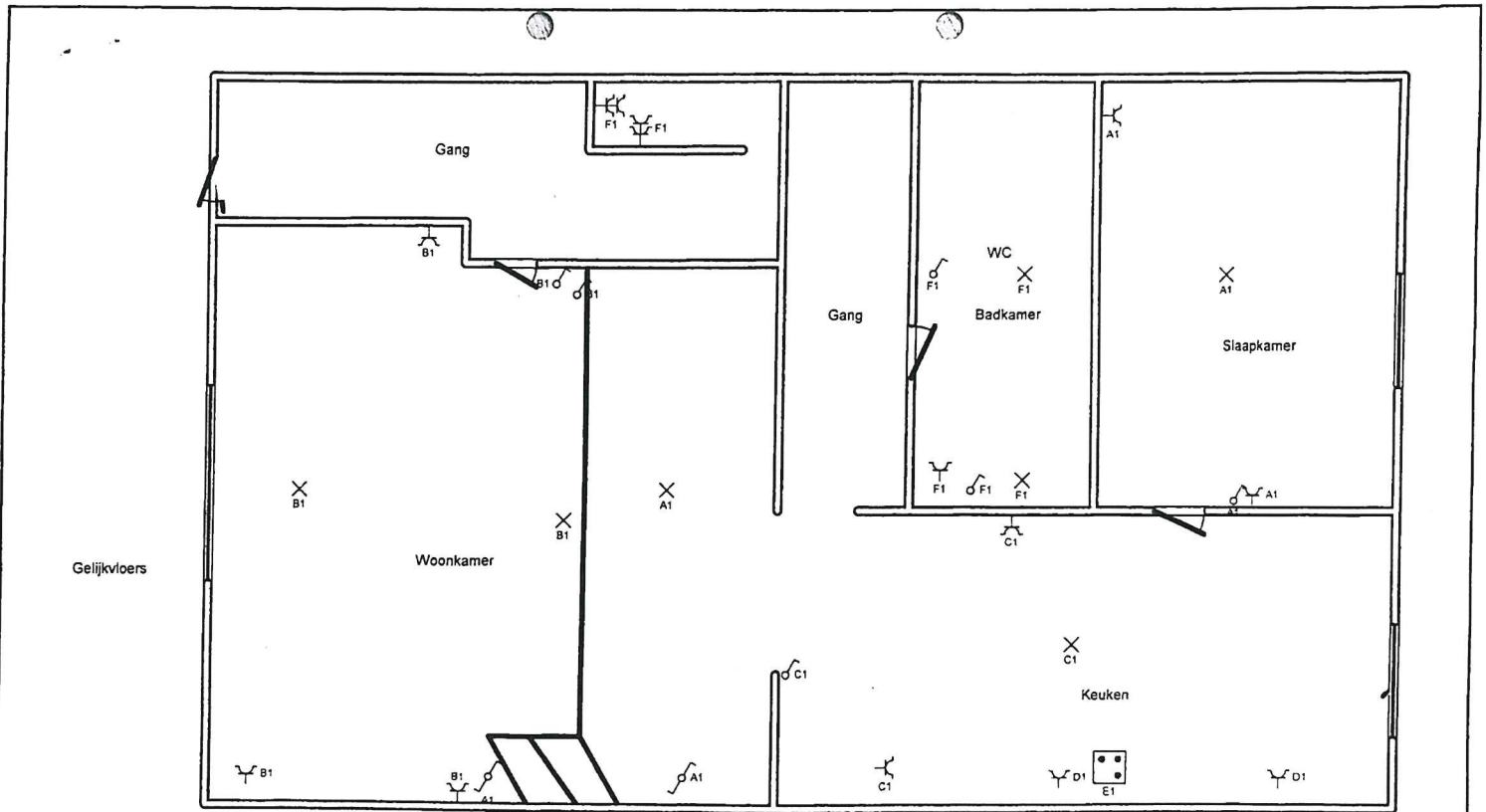

Erkend Organisme  
 BTV Antwerpen  
 VanDer SWeepsstraat 3 Bus 44  
 2000 Antwerpen  
 Tel.: 03/2162890  
 Fax: 03/2388665

Plaats van de elektrische installatie  
 Kielse Vest 42 Bus 1  
 2018 Antwerpen

Installateur  
 Tayfun Elektriek BVBA  
 Graaf van Hoornestraat 60  
 2000 ANTWERPEN  
 Tel.: 03 238 53 55 GSM: 0475 66 55 50  
 e-mail: tayfun\_elektriek@hotmail.be  
 BTW BE 0451.810.360

p. 2/2  
 Situatieschema  
 2 x 230V - 50Hz

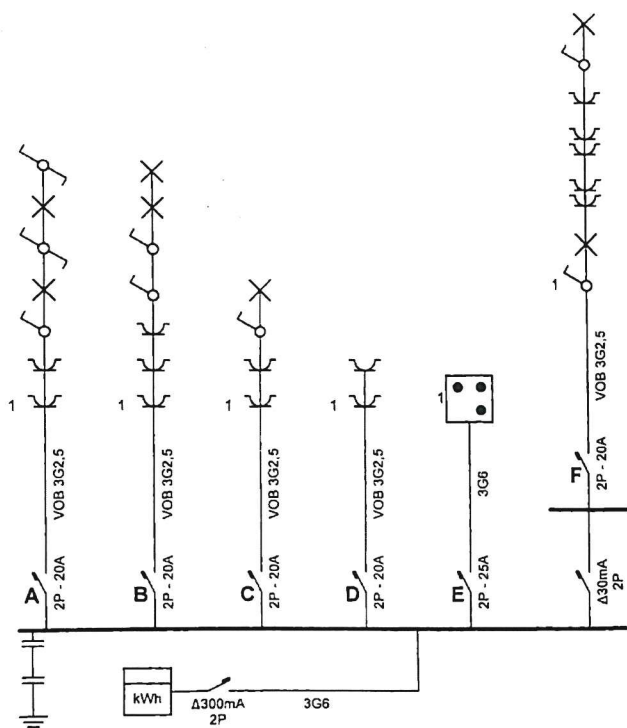

**Erkend Organisme**  
 BTV Antwerpen  
 VanDer SWeepstraat 3 Bus 44  
 2000 Antwerpen  
 Tel.: 03/2162890  
 Fax: 03/2388665

**Plaats van de elektrische installatie**  
 Kieise Vest 42 Bus 1  
 2018 Antwerpen

**Installateur**  
 Tayfun Elektriek BVBA  
 Graaf van Hoomestraat 60  
 2000 ANTWERPEN  
 Tel.: 03 238 53 55 GSM: 0475 66 55 50  
 e-mail: tayfun\_elektriek@hotmail.be  
 BTW BE 0451.610.360

p. 1/2  
**Eendraadschema**

2 x 230V - 50Hz