



## Elektrische installaties op laagspanning en op zeer lage spanning (Boek 1 - KB 8/09/2019) - Algemene Directie Energie

📍 Plaats van het onderzoek: JOZEF WAUTERSSTRAAT 14 2600 ANTWERPEN België

Bus: Verdieping 3 links

📌 Aard onderzoek: Periodieke inspectie (Boek 1 6.5)

📅 Datum van het bezoek  
19-11-2025

📅 Volgend controlebezoek:  
19-11-2050

👤 Agent-bezoeker  
Abdelaziz Achbari

**BESLUIT : CONFORM**

### Identificatie van derden

#### Opdrachtgever

Naam	PEB Certi BV
Adres	BLAISANTVEST 105, 9000 GENT, België

#### Eigenaar, uitbater of beheerder

Naam	Eigenaar Jozef Wautersstraat 14 - 2600 Antwerpen
Adres	JOZEF WAUTERSSTRAAT 14 2600 ANTWERPEN België

#### Installateur

Naam	
BTW	

### Identificatie van de elektrische installatie

Adres	JOZEF WAUTERSSTRAAT 14 2600 ANTWERPEN België
Nr Teller	Nog te plaatsen
Netbeheerder naam	Fluvius
Gebouw	Appartement Verdieping 3 links

#### Atlas Controle VZW

Erkend controleorganisme

Hoofdkantoor: Lambermontlaan 127 1030 Schaarbeek

Tel: +32 2 726 64 04 | Mail: office@atlascontrole.be

BTW BE0732536476 | RPR Brussel



## Wetgeving



AREI. Algemeen Reglement op de elektrische installaties.

Aard onderzoek:	Periodieke inspectie (Boek 1 6.5)
Datum van de uitvoering van de installatie	Voor 01/06/2023 en na 01/06/2020
Funderingen	vóór 81

## Identificatie van de elektrische installatie en gegevens verdeler

Netbeheerder naam	Fluvius
Nr Teller	Nog te plaatsen
EAN-code	
Meter/bord verbinding	XVB 2X10
Net spanning	2 x 230 V
Algemene bescherming	40A 2P
Maximum beveiliging	40A 2P
Aantal verdeelborden	2
Hoofd differentieelschakelaar	300mA - 40A - type A
Type van aardelektrode	Aardingspen
Waarde ( $\Omega$ )	11
Beschrijving van de elektrische installatie	Zie bijlage



## Resultaten van de controle

Installatietester

FLK-TI-025/5816213

Schema's en situatieplannen	OK
Equipotentiale verbindingen	OK
DK Test van DSR	OK
$\Delta I_n$	OK
Controle van de staat	OK
Waarde ( $\Omega$ )	11
Isolatiemeting ( $M\Omega$ )	>5Mohm
Opgesteld materieel	OK
Beschermingsinrichtingen tegen directe aanraking	OK
Beschermingsinrichtingen tegen indirecte aanraking	OK
Beschermingsinrichtingen tegen overstroom	OK

## Schema's, plannen en documenten van de installatie

Schema's en situatieplannen	OK
-----------------------------	----



## Inbreuken

Nihil

## Opmerkingen

Bewoordingen	Referentie
Deze inspectie is enkel beperkt tot de delen van de elektrische installatie die op de overeenkomstige (en ondertekende) delen van de schema's aangegeven zijn.	RDE5



## Besluit van de controle

De elektrische installatie voldoet aan de voorschriften van het Boek 1 inzake de installaties op laagspanning en op zeer lage spanning.

Indien van toepassing, zijn door Atlas Contrôle afdoende maatregelen getroffen om te waarborgen dat de ingangsklemmen van het differentiële

het (de) éénregelige schema('s) en de positietekening(en) door Atlas Contrôle opnieuw zijn gecontroleerd.

De volgende inspectie moet uiterlijk op datum van controle + 25 jaar worden uitgevoerd.

De door Atlas Contrôle uitgevoerde inspectie had betrekking op de zichtbare delen van de installatie die normaal toegankelijk zijn.

Bezoekagent

## Plichten van de eigenaar, beheerder of huurder van de installatie

De verplichting om het verslag te bewaren in het dossier van de elektrische installatie.

De verplichting om alle wijzigingen aan de elektrische installatie op te nemen in het dossier.

De verplichting om de toezichthoudende ambtenaar van de Federale Overheidsdienst Energie onmiddellijk op de hoogte te brengen van elk ongeval met personen dat rechtstreeks of onrechtstreeks veroorzaakt wordt door de aanwezigheid van elektrische installaties.

**Bijlagen**

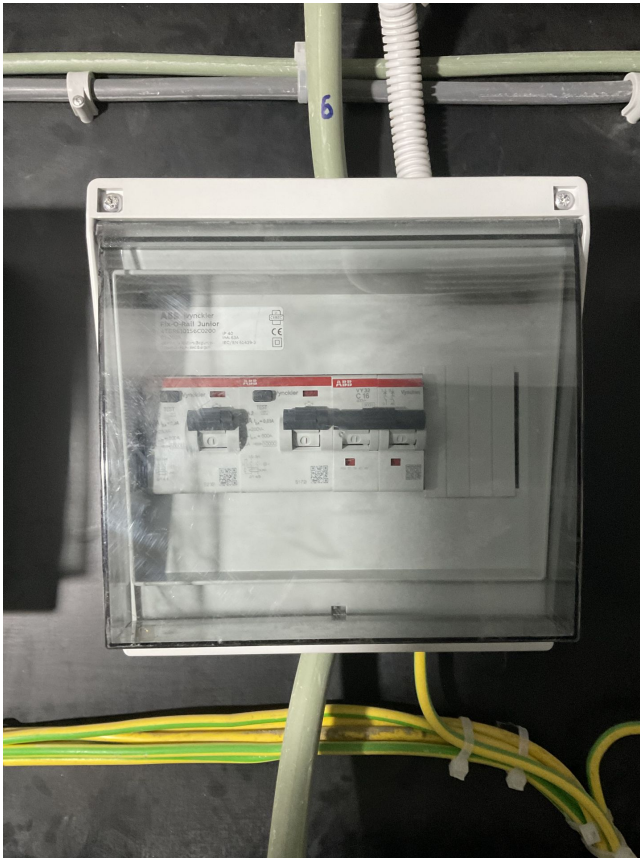

Bord



Bord

1

2

Bewoordingen	Foto
<p>Schema</p>	

Bewoordingen	Foto
<p>Schema</p>	
<p>Schema</p>	