

Keuringsverslag van een elektrische laagspanning- en zeer lage spanningsinstallatie

CONFORM

Datum keuring: 24/03/2026

Inspecteur: Yoshi Van den Eynden

Mentor: -

Installateur: Danny Mortelmans

ID-label: -

Klantreferentie: -

B.T.W. nr.:-

Merk en type meettoestel: Metrel
ET61557

Serienummer: 19481297

Datum verslag: 26/03/2026

Dit rapport vervangt rapport met rapportnummer 2282885

Plaats van het onderzoek

Straatnaam	Sprinkhaanveldestraat
Huisnummer	12
Busnummer	001L
Postcode	2150
Gemeente	BORSBEEK
Land	België

Eigenaar

Naam	Danny Mortelmans
Straatnaam	Sprinkhaanveldestraat
Huisnummer	12
Busnummer	001L
Postcode	2150
Gemeente	BORSBEEK
Land	België

Installateur

Naam	-
BTW nr.	-
Telefoonnummer	-
E-mail	-

Type : appartement

Afbeelding schakel- en verdeelbord:

EAN : 541448820052947863

Teller Nr.: : ISAG1100325116



Aard onderzoek:

Controlebezoek van een huishoudelijke installatie volgens (KB 08/09/2019) - AREI Boek 1- 6.5. en 4.2.4.3.

Netbeheerder: FLUVIUS

Spanning: 1N400V

Meter / bord verbinding: 10 mm²

Max beveiliging: 40 A

Aantal borden: 2

Aantal kringen: 11

Aardelektrode: Verticaal of schuin in de grond gedreven staven, pennen of geleiders

Ri algemeen: 315 MΩ

RE: 11.82 Ω

OK

OK



DIFFERENTIEELSTROOMINRICHTING

Δ (mA)	In (A)	In - andere (A)	It	Type	Beveiligde kringen	Test	x 2,5
300	40		22,5kA2s (3000A)	A	11	OK	OK
30	40		22,5kA2s (3000A)	A	3	OK	OK

BESCHRIJVING INSTALLATIE

Aantal kringen	Curve	Bescherming IN (A)	(andere)	P	Sectie (mm²)
Zie schema	-	-	-	-	-
Visueel nazicht (algemeen)	OK	Directe aanraking	OK	Indirecte aanraking	OK
Aansluitingen	OK	schema in bijlage door Aceg vzw	NA		
Equipotentiale verbindingen	OK	Doorsnede geleiders	OK		
Continuïteit	OK	Verlichting / toestellen	OK		

OPMERKINGEN - INBREUKEN - NOTA'S

N2 Geen inbreuken vastgesteld.

BESLUIT

- De elektrische installatie voldoet aan de voorschriften van het KB 08/09/2019 - AREI Boek 1.** Het volgende controlebezoek is te voorzien voor 24/3/2051
 - De nodige maatregelen werden genomen, zodat de ingangsklemmen van de automatische differentieelstroominrichting, geplaatst aan het begin van de installatie, ontoegankelijk zijn gemaakt door verzegeling.
 - Het (de) eendraadsschema('s) en het (de) situatieplan(nen) werd(en) door het erkend organisme voor gezien getekend.

Deze pdf-versie van het keuringsverslag is de originele versie en mag worden verspreid..

Aantal bijlage(n):

VRIJGAVE VAN HET KEURINGSVERSLAG

Inspectietijd: van 14:31 tot 15:09

De inspecteur Yoshi Van den Eynden

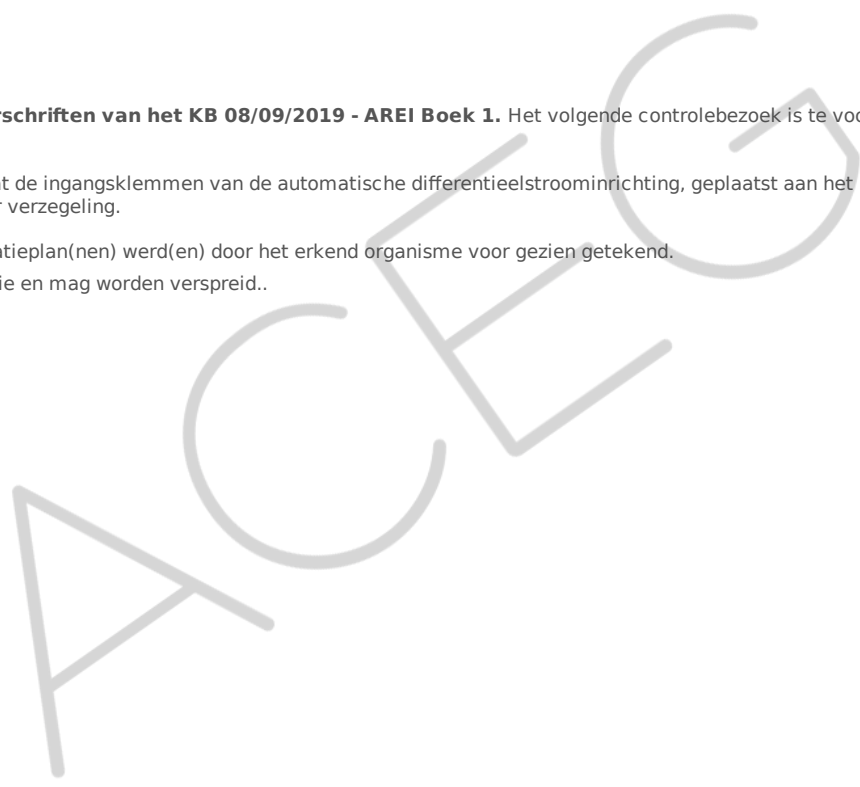

Plichten van de eigenaar, beheerder, huurder voor de installatie onderworpen aan het AREI Boek 1 afdeling 9.1.2.

Het verslag dient te worden bewaard in het dossier van de elektrische installatie. Elke wijziging dient te worden vermeld in het elektrisch dossier. Elk ongeval overkomen van personen en te wijten, rechtsreeks of onrechtstreeks, aan de aanwezigheid van de elektrische installatie dient onmiddellijk meegedeeld te worden aan de algemene Directie Energie van de Federale Overheidsdienst Economie.

Kwaliteit

De reproductie van dit document is enkel toegelaten in zijn integrale vorm en enkel met het schriftelijk akkoord van het controleorganisme en de aanvrager. De keuring beperkt zich tot de zichtbare en normaal toegankelijke delen van de installatie.

Voor vragen of algemene voorwaarden verwijzen wij graag naar www.aceg.be

BE53 0689 0209 2953 | BTW BE0839.866.481

Stappenplan voor een installatie die conform is:

Stap 1	Stap 2	Stap 3	Stap 4
Lees dit proces-verbaal zorgvuldig en besteed aandacht aan de eventuele nota's	Als u grote wijzigingen of uitbreidingen aan de installatie aanbrengt, moet u deze laten controleren.	De volgende periodieke keuring is voorzien voor 24/3/2051	ACEG staat tot uw dienst voor alle noodzakelijke keuringen.

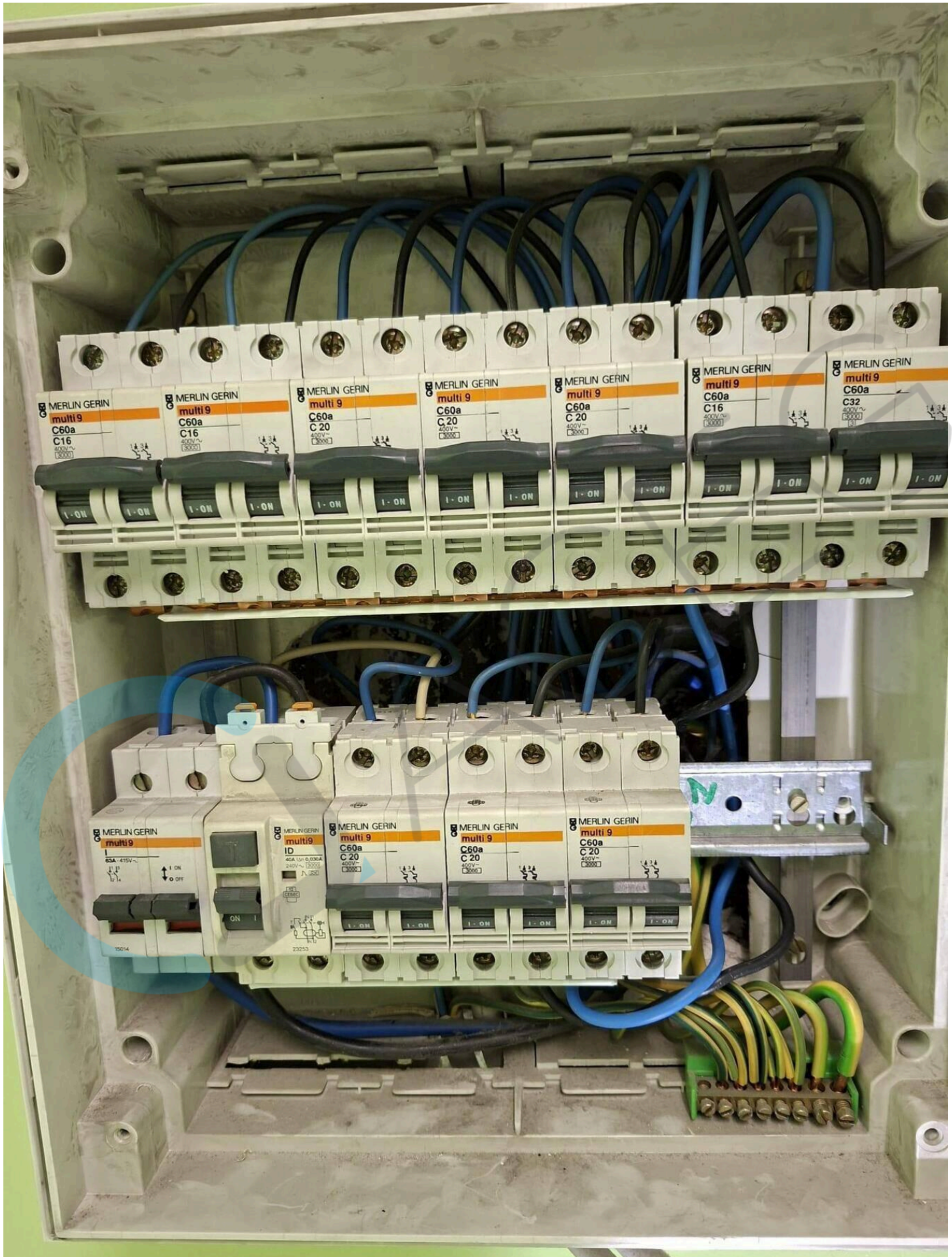

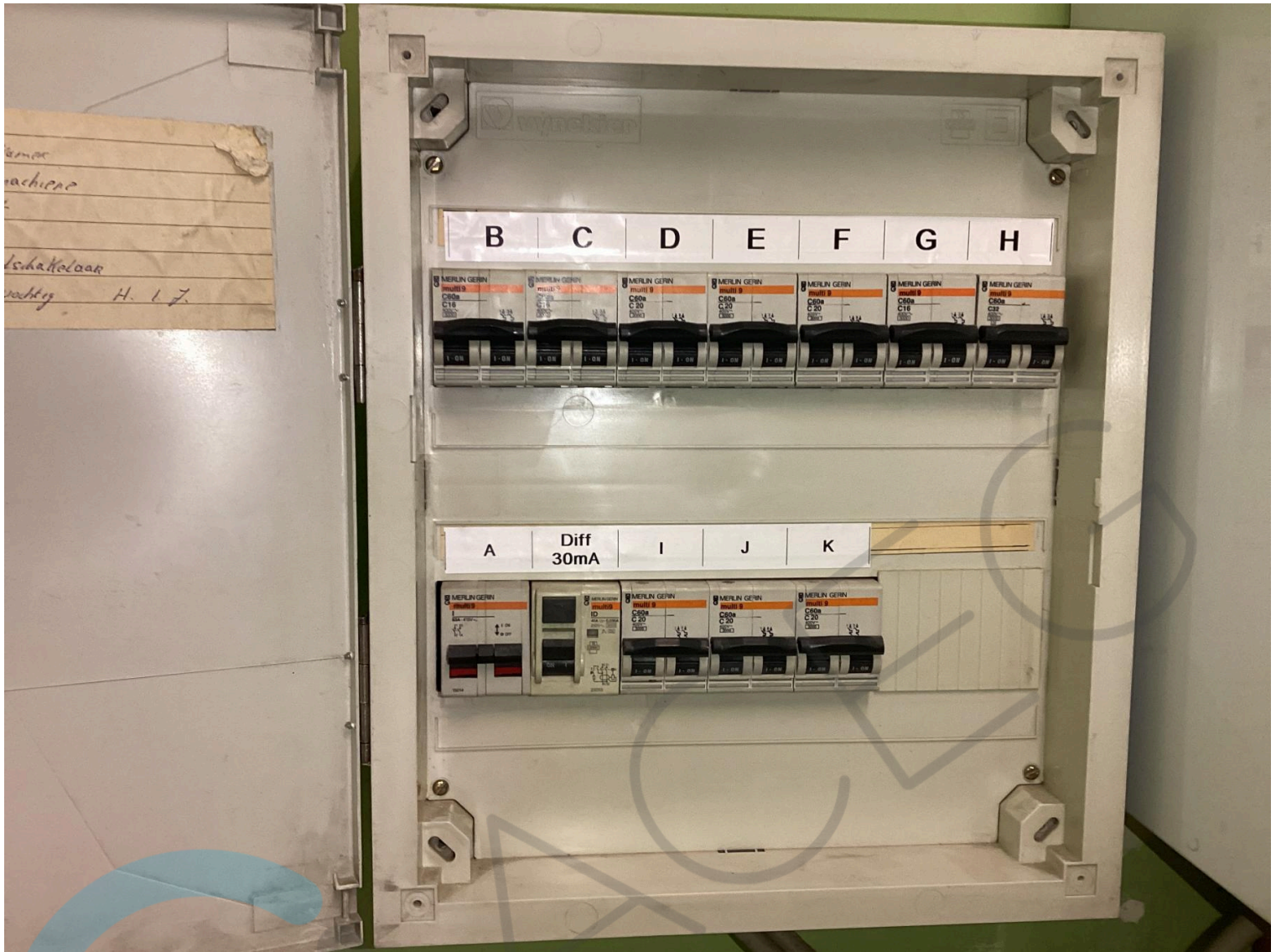



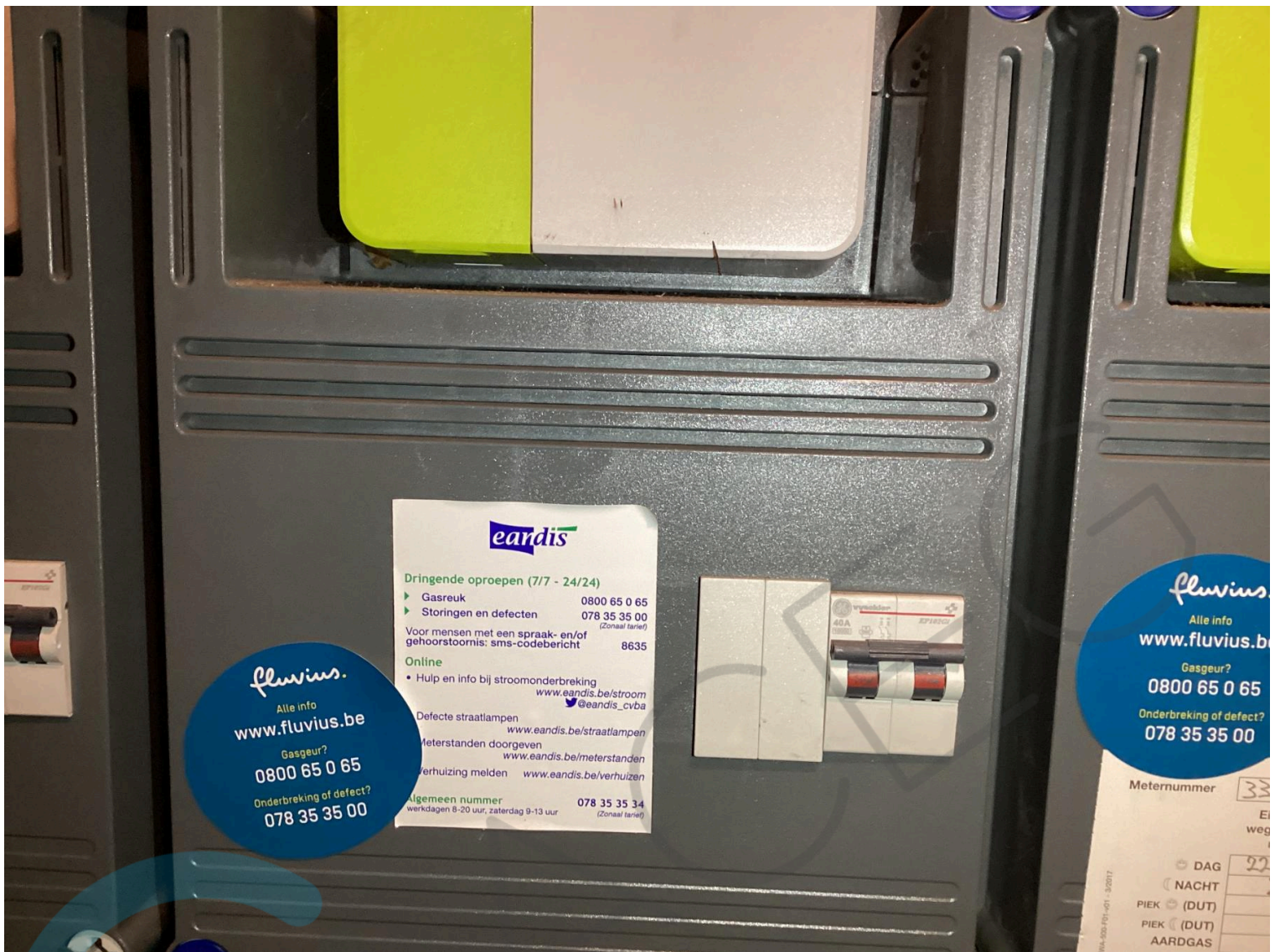

eandis

Dringende oproepen (7/7 - 24/24)

- ▶ Gasreuk 0800 65 0 65
- ▶ Storingen en defecten 078 35 35 00 (Zonaal tarief)

Voor mensen met een spraak- en/of gehoorstoornis: sms-codebericht 8635

Online

- Hulp en info bij stroomonderbreking
www.eandis.be/stroom
@eandis_cvba

Defecte straatlampen www.eandis.be/straatlampen

Meterstanden doorgeven www.eandis.be/meterstanden

Verhuizing melden www.eandis.be/verhuizen

Algemeen nummer 078 35 35 34 (Zonaal tarief)
werkdagen 8-20 uur, zaterdag 9-13 uur

fluvius.
Alle info
www.fluvius.be
Gasgeur?
0800 65 0 65
Onderbreking of defect?
078 35 35 00

fluvius
Alle info
www.fluvius.be
Gasgeur?
0800 65 0 65
Onderbreking of defect?
078 35 35 00

Meternummer 33
Ei
weg
DAG
NACHT
PIEK (DUT)
PIEK (DUT)
AARDGAS

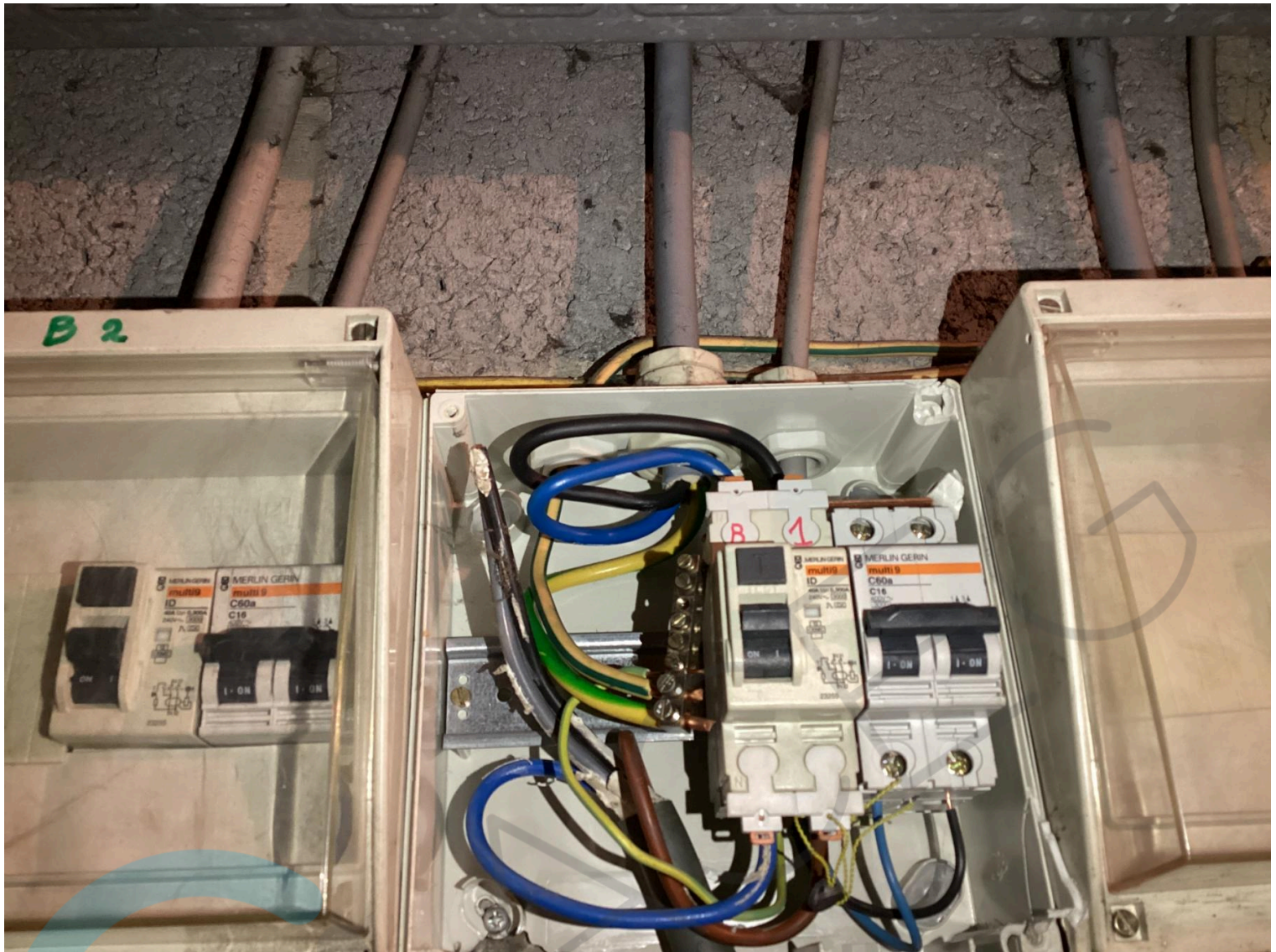

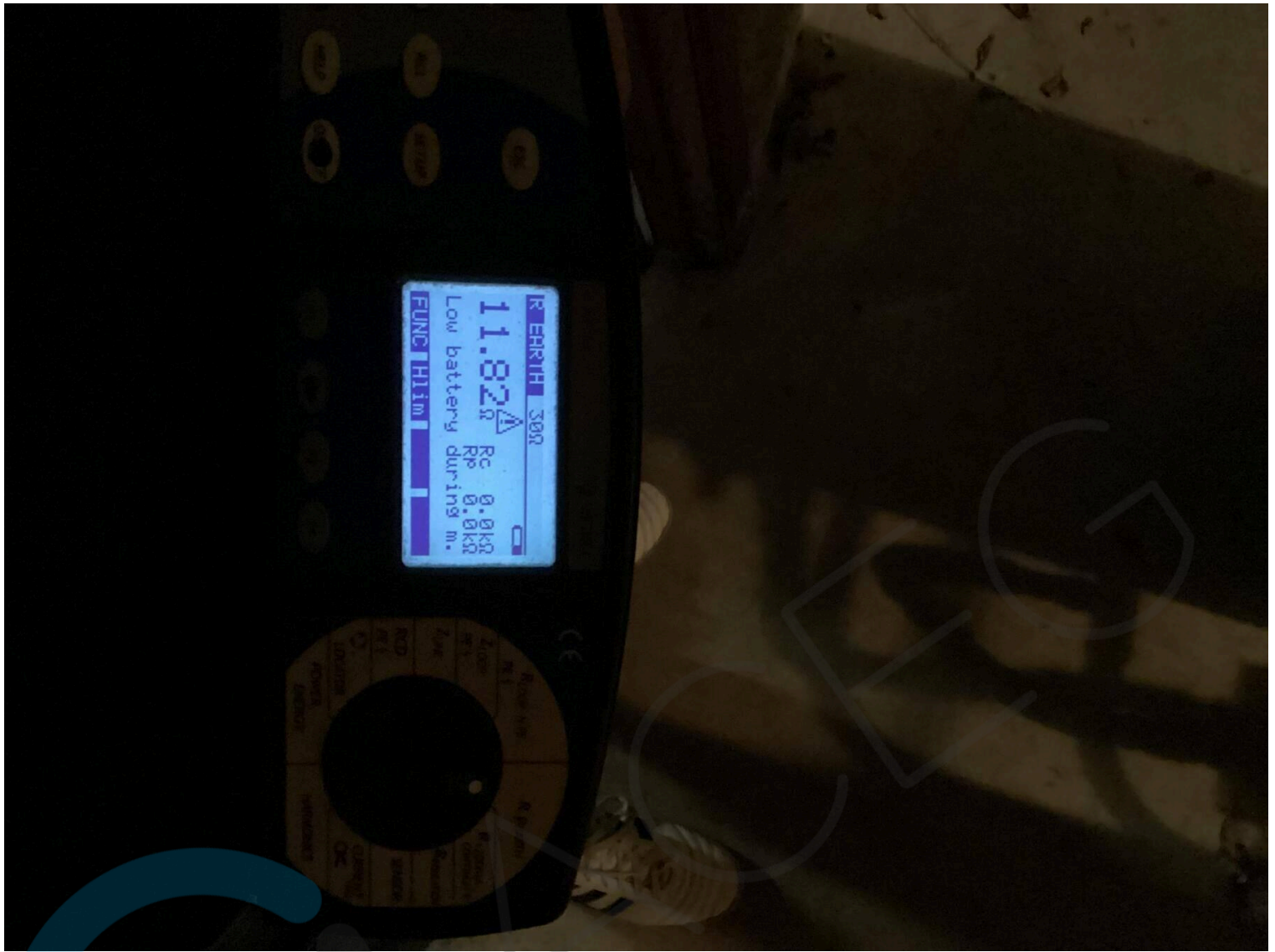



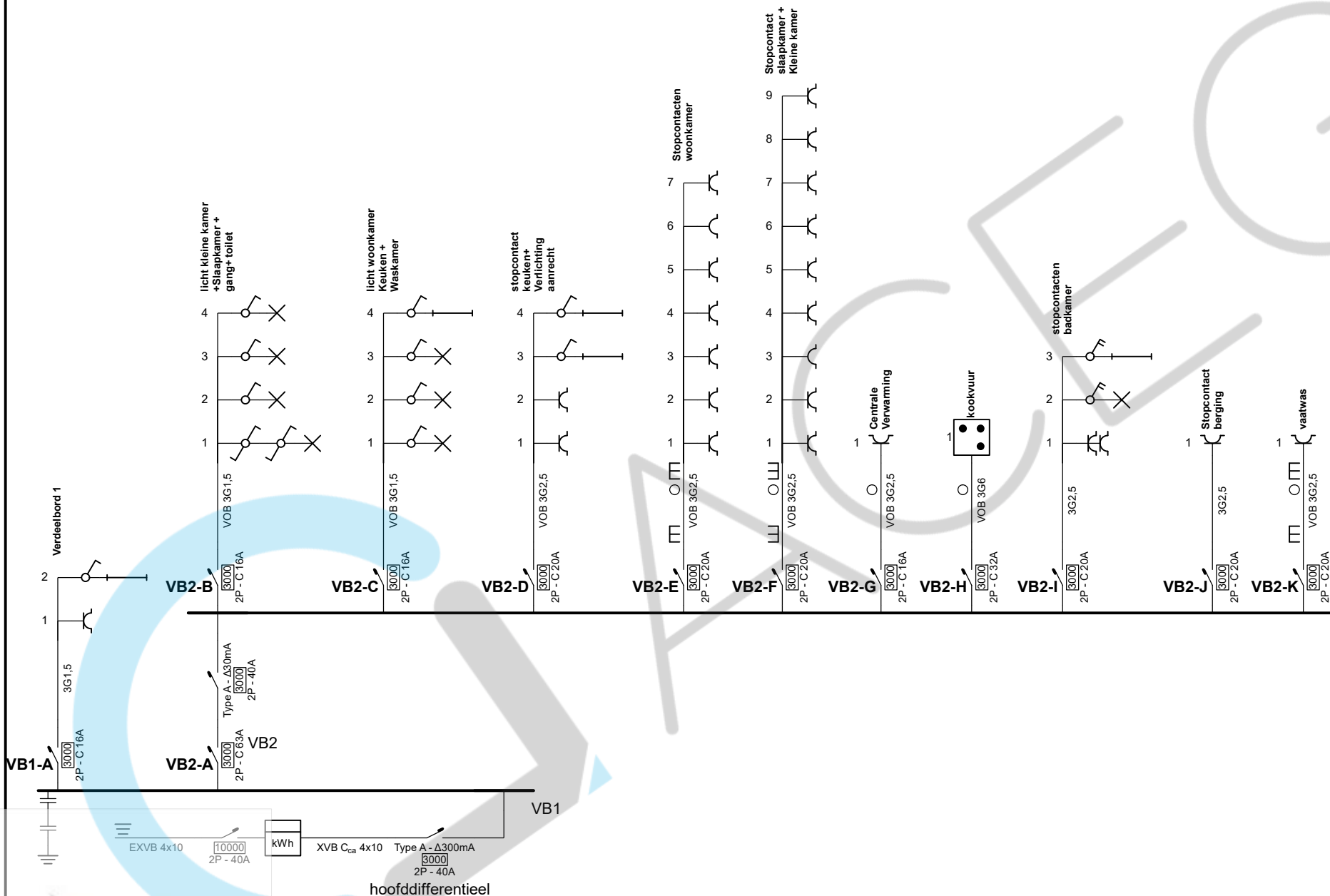

Erkend Organisme Yoshi Van den Eyden Tel.: 0499661573 e-mail: Yoshivandenedeyden@aceg.be Yoshi Van den Eyden ACEG VZW - #412	Plaats van de elektrische installatie Sprinkhaanveldstaart 12 Bus 001L 2150 Borsbeek	Installateur	p. 1/4 Eendraadschema
			2 x 230V ~ 50Hz

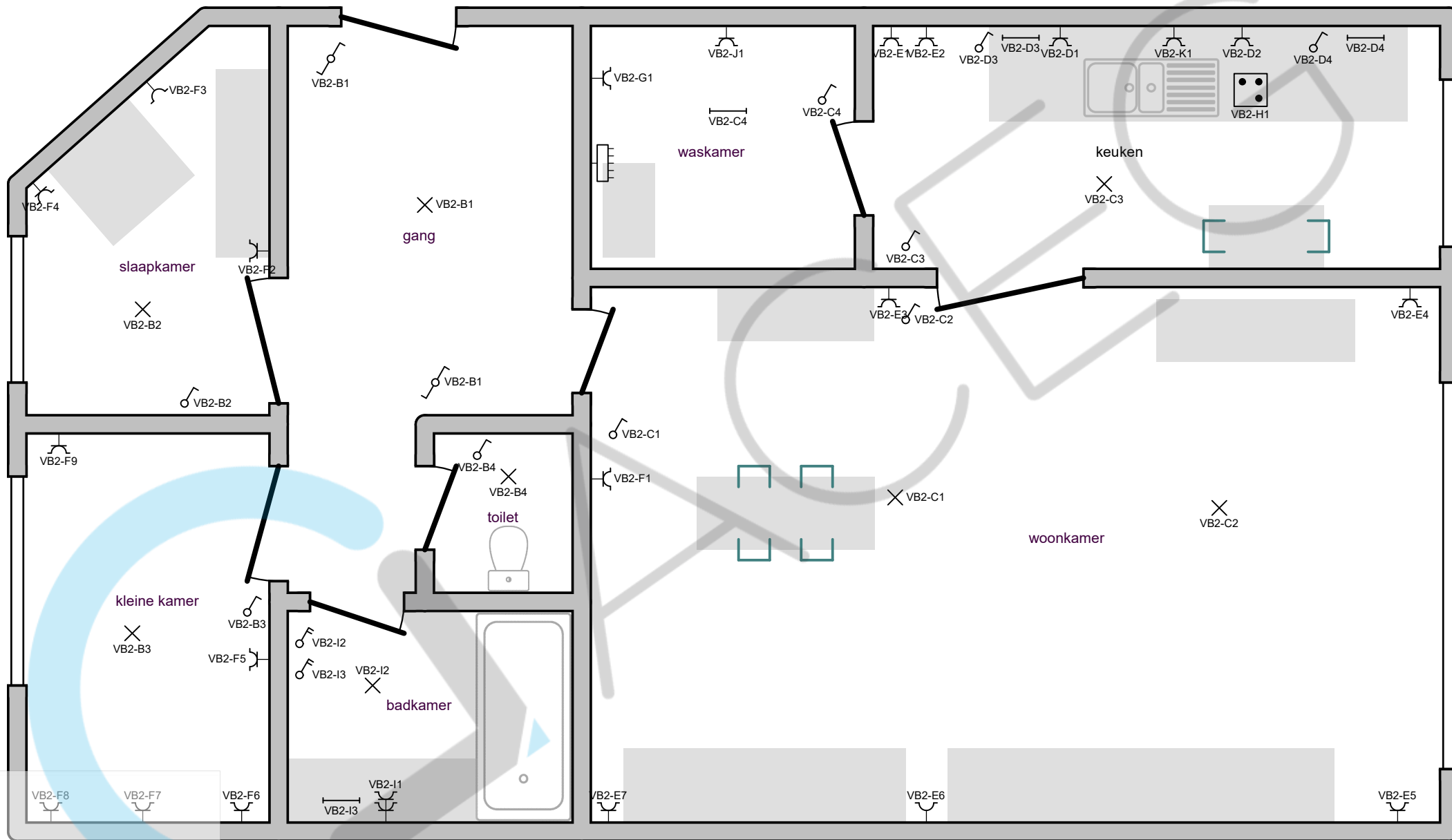

Erkend Organisme
 Yoshi Van den Eyden
 Tel.: 0499661573
 e-mail: Yoshivandenedeyden@aceg.be

Yoshi Van den Eyden

ACEG VZW - #412

Plaats van de elektrische installatie

Sprinkhaanveldstaart 12 Bus 001L
 2150 Borsbeek

Installateur

**p. 2/4
 Situatieplan**

2 x 230V ~ 50Hz

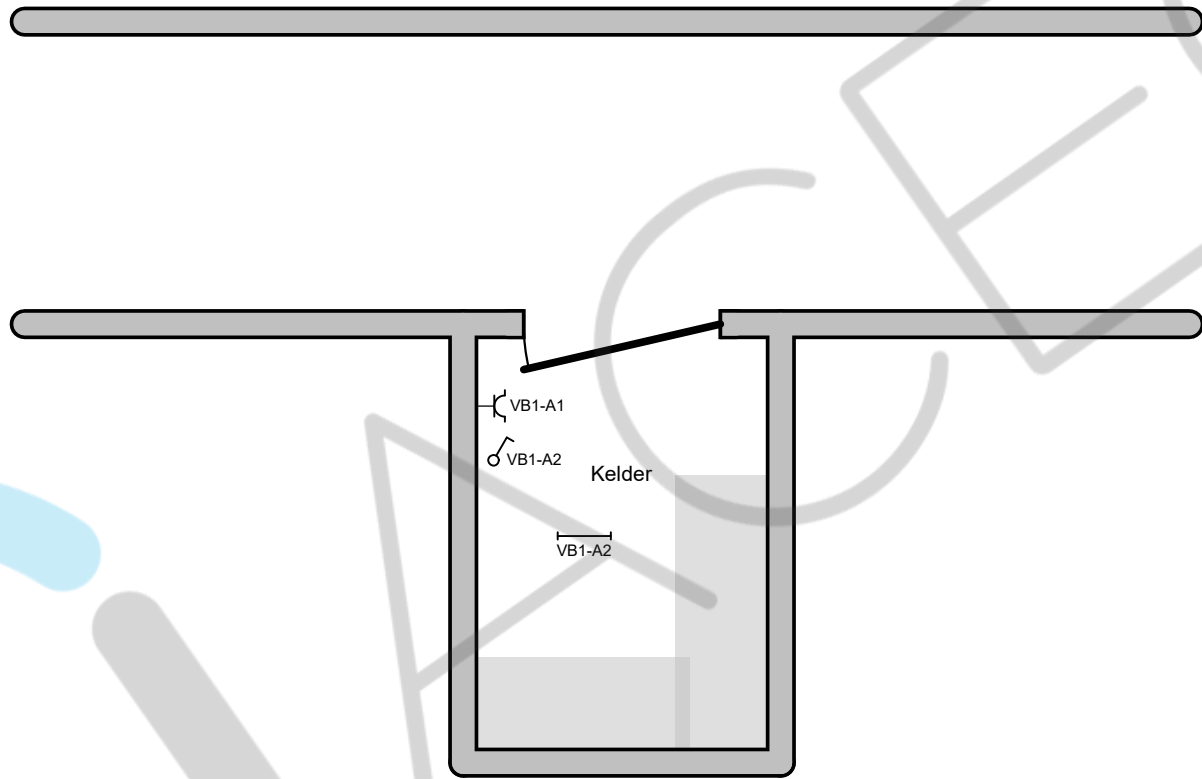

Erkend Organisme
 Yoshi Van den Eyden
 Tel.: 0499661573
 e-mail: Yoshivandeneijden@aceg.be

Yoshi Van den Eyden

ACEG VZW - #412

Plaats van de elektrische installatie

sprinkhaanveldstaart 12 Bus 001L
 2150 Rorsheek

Installateur

**p. 3/4
 Situatieplan**

2 x 230V ~ 50Hz

- VB1-A** Verdeelbord 1
- VB2-A** Verdeelbord 2
- VB2-B** licht kleine kamer + Slaapkamer + gang+ toilet
- VB2-C** licht woonkamer Keuken + Waskamer
- VB2-D** stopcontact keuken+ Verlichting aanrecht
- VB2-E** Stopcontacten woonkamer
- VB2-F** Stopcontact slaapkamer + Kleine kamer
- VB2-G** Centrale Verwarming
- VB2-H** kookvuur
- VB2-I** stopcontacten badkamer
- VB2-J** Stopcontact berging
- VB2-K** vaatwas

DRAFT

Erkend Organisme
 Yoshi Van den Eyden
 Tel.: 0499661573
 e-mail: Yoshivandeneijden@aceg.be

Yoshi Van den Eyden

ACEG VZW - #412

Plaats van de elektrische installatie

Sprinkhaanveldstaart 12 Bus 001L
 2150 Borsbeek

Installateur

**p. 4/4
 Lijst Kringen**

2 x 230V ~ 50Hz