

Klantverantw.:
Opdrachtn.:
Klantnr.: 54572
Cont.pers.:
Tel.: -
Fax: -
GSM: 0476 58 06 03
e-mail: -



Onafhankelijk Controle Bureau v.z.w.

ProKo.: LS01
Verslagnr.: 5118022
Voorl. verslagnr.:
Datum: 27/11/2018

Klant / Opdrachtgever:
RMS ELECTRONICS
DE BERGEN 31
2460 LICHTAART

Afdeling: ELE

VERSLAG VAN ONDERZOEK VAN EEN ELEKTRISCHE L.S. INSTALLATIE VOOR EEN DEFINITIEVE OF RESIDENTIELE AANSLUITING
(uitgevoerd onder BELAC accreditatie volgens interne procedure QPRO/ELE/001, §7.3)

ALGEMEENHEDEN

Toestel/Install. ID: 2^{de} verd. Aard installatie:: gedeeltelijk vernieuwd Type lokalen: appartement
Plaats onderzoek: LANGE ELZENSTRAAT 121 (2de verd.) ANTWERPEN 1 2000
Aard onderzoek: gelijkvormigheidsonderzoek Volgens AREI Art.: 86/271
Datum onderzoek: 27/11/2018 Volgende binnen 300 maand of vóór 30/11/2043 Onderzoeker: VAN LOON DANNY
Eigendom van: -
Installateur: - RMS ELECTRONICS DE BERGEN 31 2460 LICHTAART
B.T.W.: - ID-kaart: - Uitgereikt te: - Datum: -

BESCHRIJVING

EAN nr.: Kies een item. Teller nr.: 5242699 Stand I: - Stand II: -
Aansluiting: ondergronds Wachtbuis: geplaatst Isolatieplaat: aanwezig
Dienstsparing: 1 x 230V Max. beveiliging: 40 Hoofdbeveiliging: NB Schak.: alg.diff.schak.
Meter-bordverbinding: kabeltype: VVB aantal geleiders: 4 doorsnede: 10 mm²
Voedingsbekabeling: kabeltype: papier-lood aantal geleiders: 4 doorsnede: 10 mm²
Aardelektrode: type: pennen sectie: 16 mm² spreidingswaarde: 12,15 Ohm
Diff. schak.: algemene: 2p 40A/300mA is verzegeld met loodje: in orde bijkomende dif.: 2p 40A/30mA
Werking testknop: in orde Controle foutlus: in orde Algemene isolatieweerstand: 28,1 MOhm
Installatie uitgevoerd overeenkomstig schema's: in orde Staat van het vast elektrisch materieel: in orde
Bescherming tegen elektrische schokken: rechtstreekse aanraking: in orde onrechtstreekse aanraking: in orde
Continuïteit PE- en equipotentiaal verbinding: in orde Vast opgesteld en verplaatsbaar materieel: in orde
Beschrijving installatie - toestellen: zie schema in bijlage één draadschema en situatieschema werd voor gezien getekend
Nog niet geplaatst: keuken badkamer C.V. gasmeter watermeter hoofd - bijkomende - equipotentiaal verbinding
Aantal borden: 1 Aantal eindstroombanen: 16

VASTSTELLINGEN - Nota (N) - Opmerking (O) - Inbreuk (I) - de nummers verwijzen naar de standaard inbreuken

1. Het onderzoek beperkt zich tot de gemakkelijk toegankelijke, bereikbare en zichtbare delen van de installatie en sluit verborgen delen, zoals achter nissen, valse plafonds, e.d. uit.
O
I Geen inbreuken.

BESLUIT

De installatie is conform aan het AREI. De installatie mag in dienst gesteld worden/blijven.
De installatie dient opnieuw gecontroleerd uiterlijk op hoger vermelde datum, zoals voorzien door art. 271 van het AREI, alsook voor de ingebruikname van elke belangrijke wijziging of beduidende uitbreiding, uitgevoerd voor deze datum.

Voor de Technisch Directeur,

De Agent-onderzoeker

3de verdieping

Danny Van Loon
GSM 0493 246 123
danny.vanloon@ocb.be
www.ocb.be

RJSM8022

27-1-11-2018

[Handwritten signature]
D. Van Loon

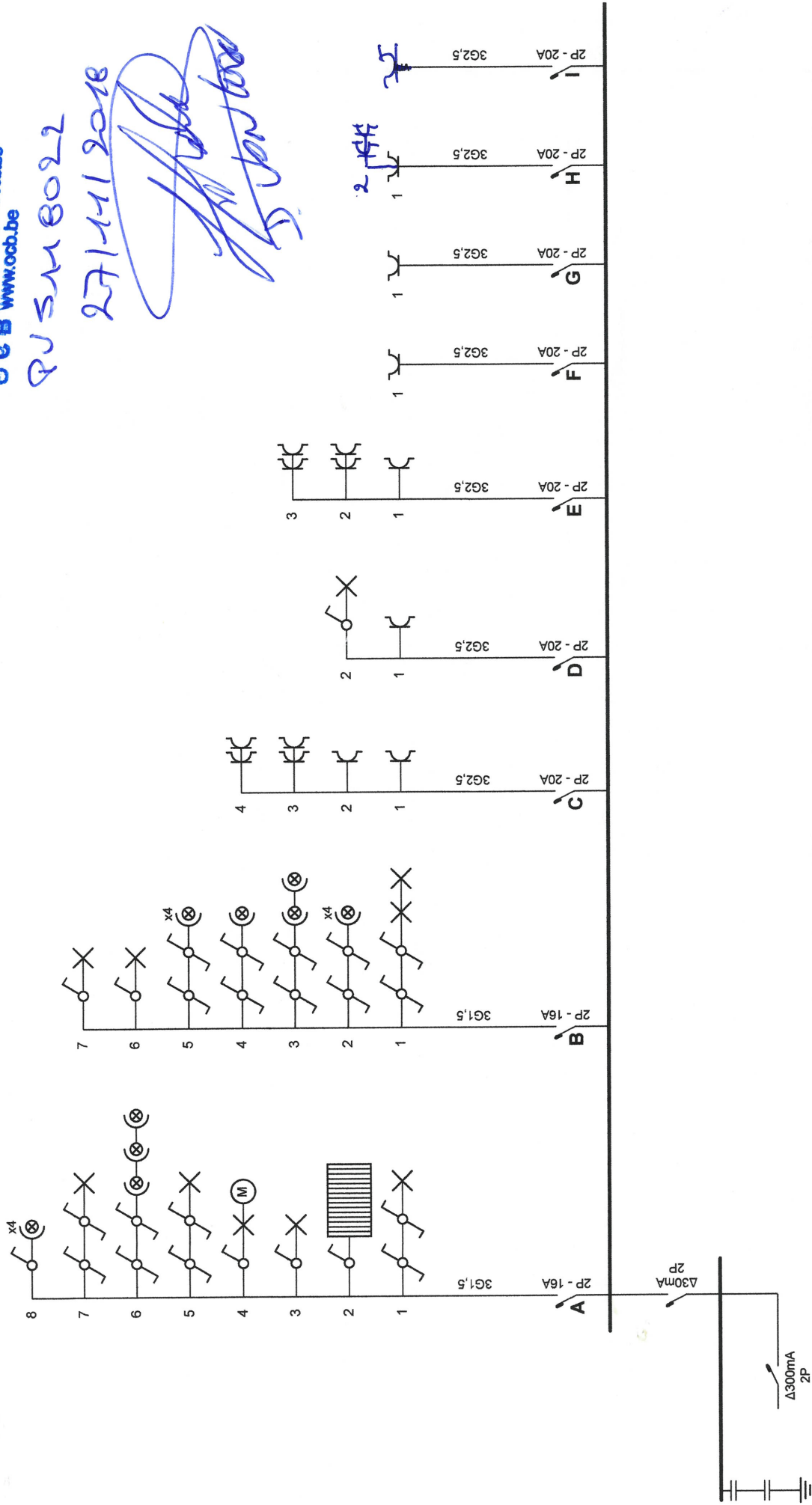

Erkend Organisme
Vincotte
Noordersingel 23
2140 Antwerpen
Tel.: 03 221 86 11
Fax: 03 221 86 12
e-mail: antwerpen-limburg@vincotte.be

Plaats van de elektrische installatie
noyens
lange elzenstraat 121
2000 antwerpen

Installateur
rms-electronics
De Bergen 31
2460 Lichtaart
GSM: 0476/580603
e-mail: info@rms-electronics.be
BE0821.733.025



p. 1/5
Eendraadschema
2 x 230V ~ 50Hz

Danny Van Loon
 GSM 0493 246 123
 danny.vanloon@ocb.be
 www.ocb.be

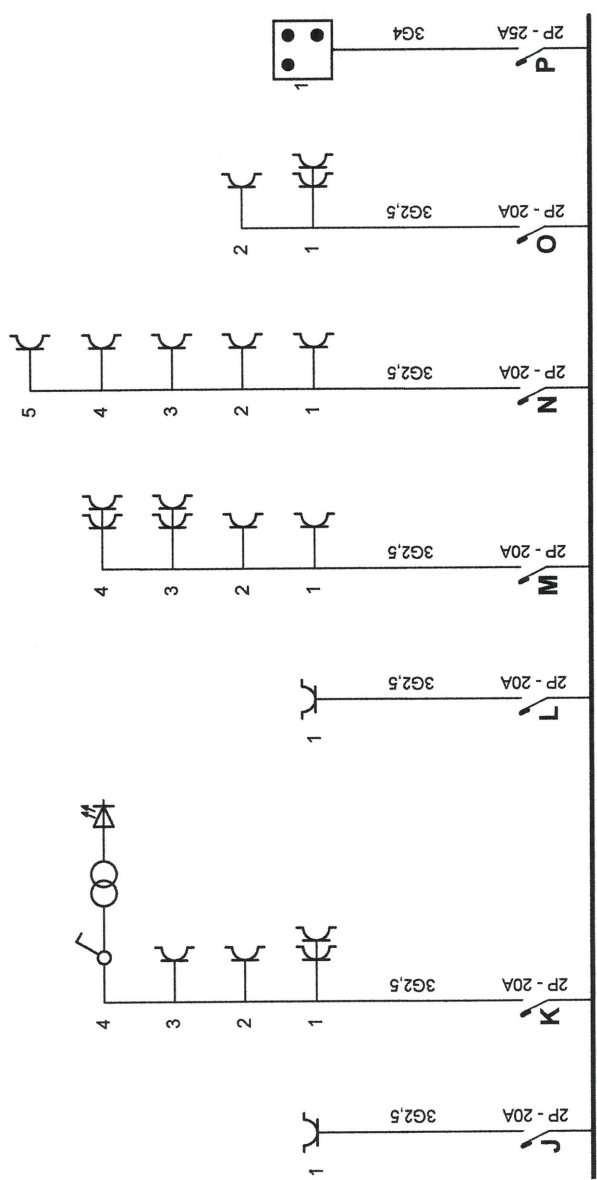

Erkend Organisme
 Vincotte
 Noordersingel 23
 2140 Antwerpen
 Tel.: 03 221 86 11
 Fax: 03 221 86 12
 e-mail: antwerpen-limburg@vincotte.be

Plaats van de elektrische installatie
 noyens
 lange elzenstraat
 2000 antwerpen

Installateur
 rms-electronics
 De Bergen 31
 2460 Lichtaart
 GSM: 0476/580603
 e-mail: info@rms-electronics.be
 BE0821.733.025



p. 2/5
Eendraadschema
 2 x 230V ~ 50Hz

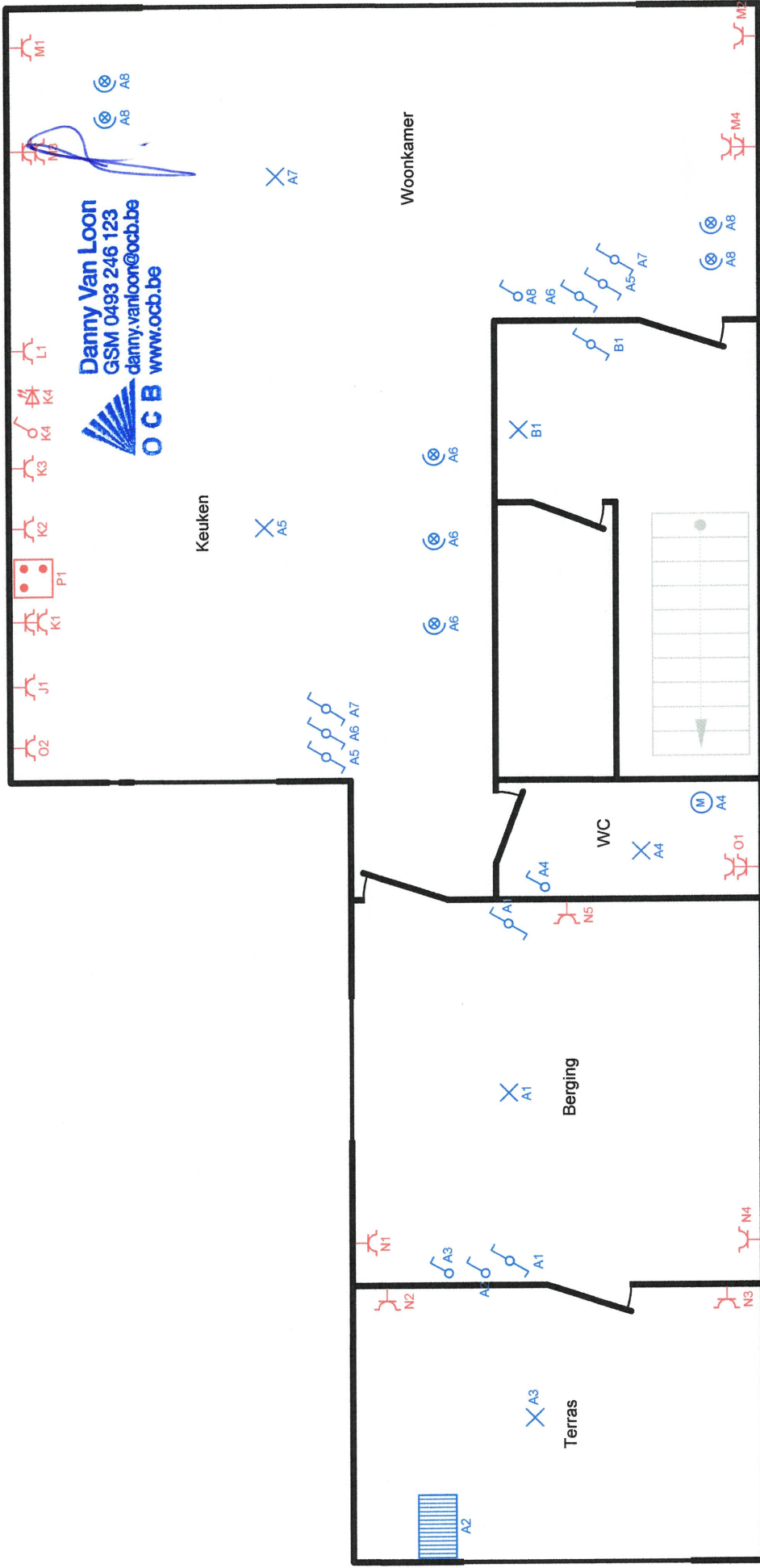

2e Verdieping

Erkend Organisme
Vincotte
Noordersingel 23
2140 Antwerpen
Tel.: 03 221 86 11
Fax: 03 221 86 12
e-mail: antwerpen- limburg@vincotte.be

Plaats van de elektrische installatie
noyens
lange elzenstraat
2000 antwerpen

Installateur
rms-electronics
De Bergen 31
2460 Lichtaart
GSM: 0476/580603
e-mail: info@rms-electronics.be
BE0821.733.025



p. 3/5
Situatieschema
2 x 230V ~ 50Hz

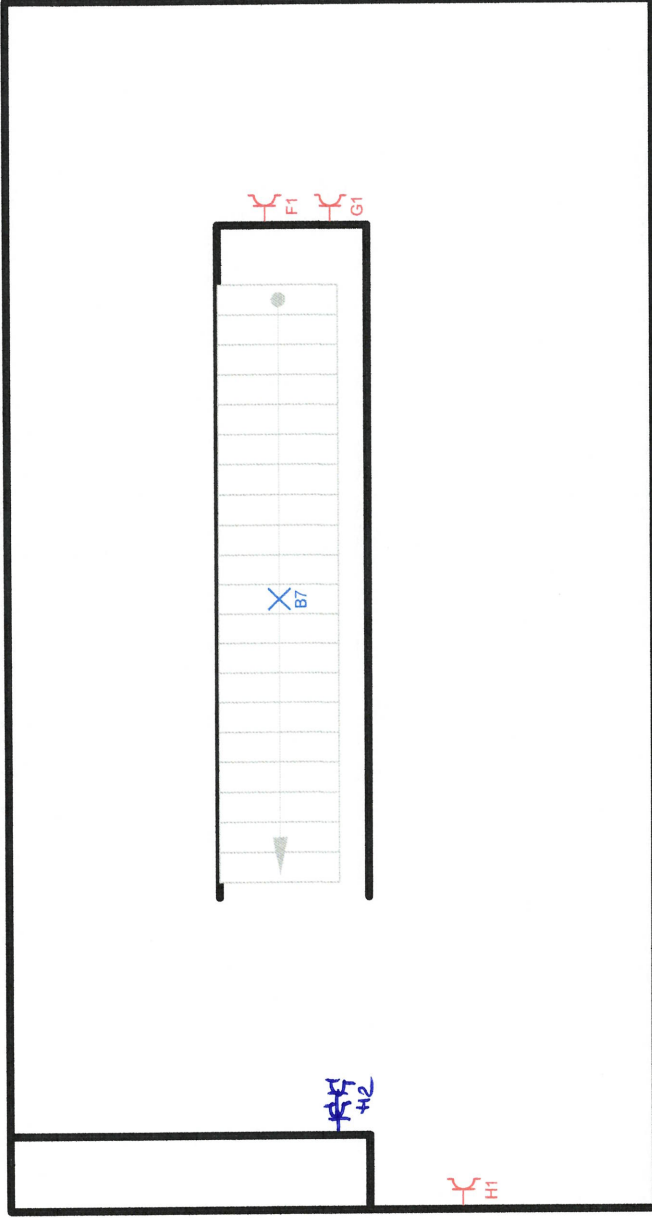

Zolder

Erkend Organisme
 Vincotte
 Noordersingel 23
 2140 Antwerpen
 Tel.: 03 221 86 11
 Fax: 03 221 86 12
 e-mail: antwerpen-limburg@vincotte.be

Plaats van de elektrische installatie
 noyens
 lange eizenstraat
 2000 antwerpen

Installateur
 rms-electronics
 De Bergen 31
 2460 Lichtaart
 GSM: 0476/580603
 e-mail: info@rms-electronics.be
 BE0821.733.025



p. 5/5
Situatieschema
 2 x 230V ~ 50Hz