

p. 1/7  
Eendraadschema  
2 x 230V - 50Hz



**Installateur**  
Elektriciteit Van Ende  
Broechemhof 2  
2520 Broechem  
GSM: 0497 72 33 50  
e-mail: elektriciteitvanende@hotmail.be  
BTW BE 0536.485.323

**Plaats van de elektrische installatie**  
Jeremy Daval  
Zwareleeuwstraat 38  
2140 Borgerhout  
GSM: 0485/107.932

VINCOTTE CERTIGO vzw  
Matthias Herremans  
VINCOTTE 5029  
08/10/2018

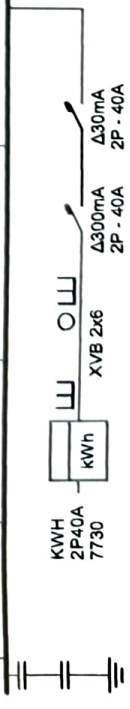



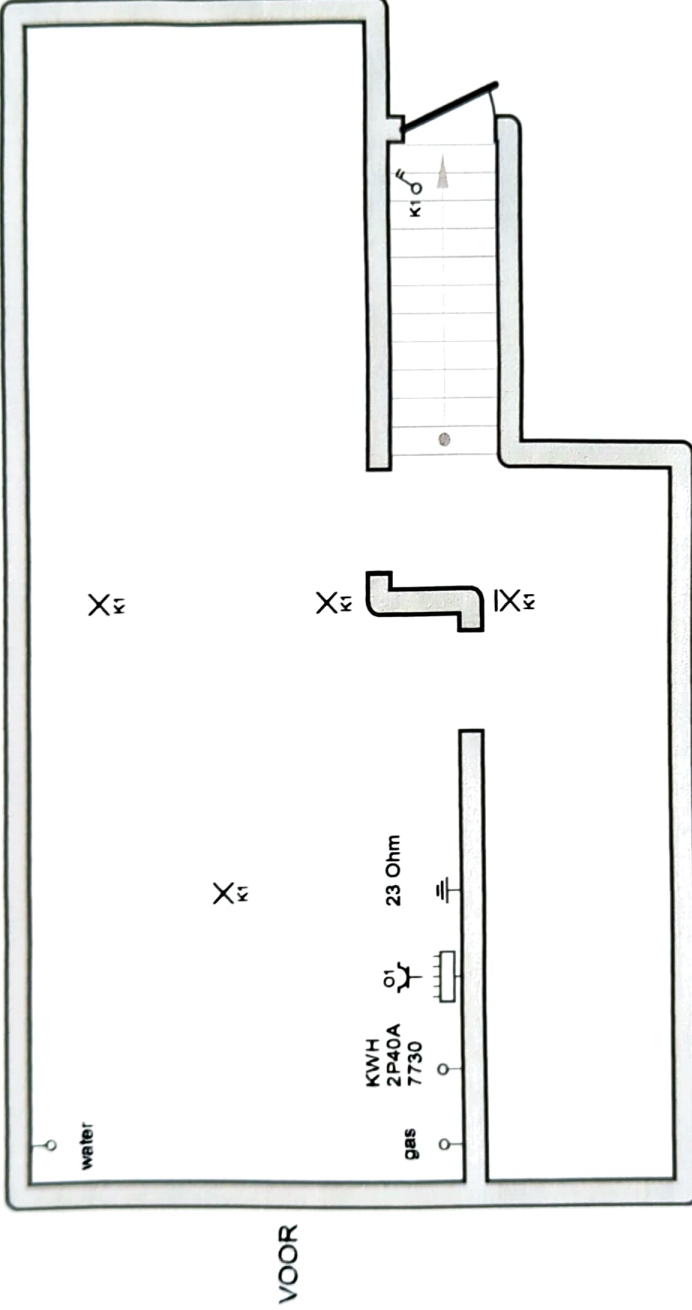

**Plaats van de elektrische installatie**  
 Jeremy Daval  
 Zwarteleeuwstraat 38  
 2140 Borgemout  
 GSM: 0485/107.932

**Installateur**  
 Elektriciteit Van Ende  
 Broechemhof 2  
 2520 Broechem  
 GSM: 0497 72 33 50  
 e-mail: [elektricitetvanende@hotmail.be](mailto:elektricitetvanende@hotmail.be)  
 BTW BE 0536.485.323



**P. 3/7**  
**Situatieschema**  
 2 x 230V ~ 50Hz

VINCOTTE CERTIGO vzw  
 Mattheus Herremans  
 Vincotte 10093  
 0314011012

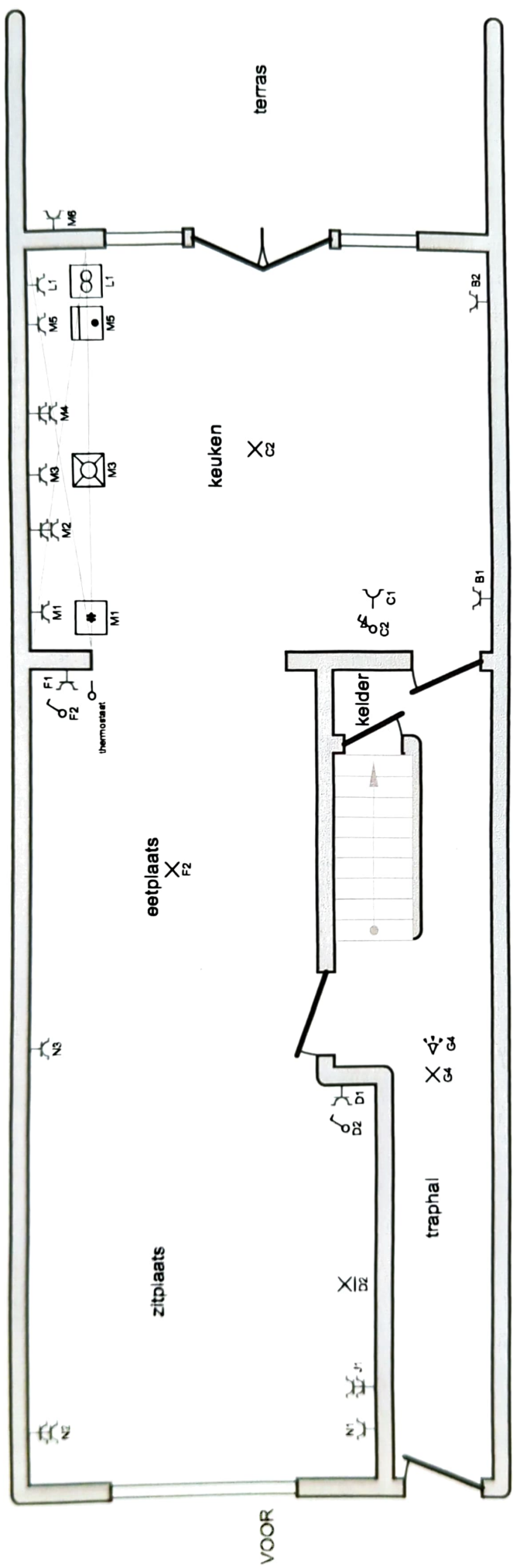

Gelijkvloers

p. 47  
**Situatieschema**  
 2 x 230V ~ 50Hz



**Installateur**  
 Elektriciteit Van Ende  
 Broechemhof 2  
 2520 Broechem  
 GSM: 0497 72 33 50  
 e-mail: [elektriciteitvanende@hotmail.be](mailto:elektriciteitvanende@hotmail.be)  
 BTW BE 0536 485 323

**Plaats van de elektrische installatie**  
 Jeremy Daval  
 Zwarteleeuwstraat 38  
 2140 Borgelhout  
 GSM: 0485/107.932

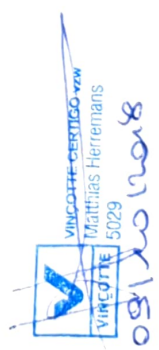

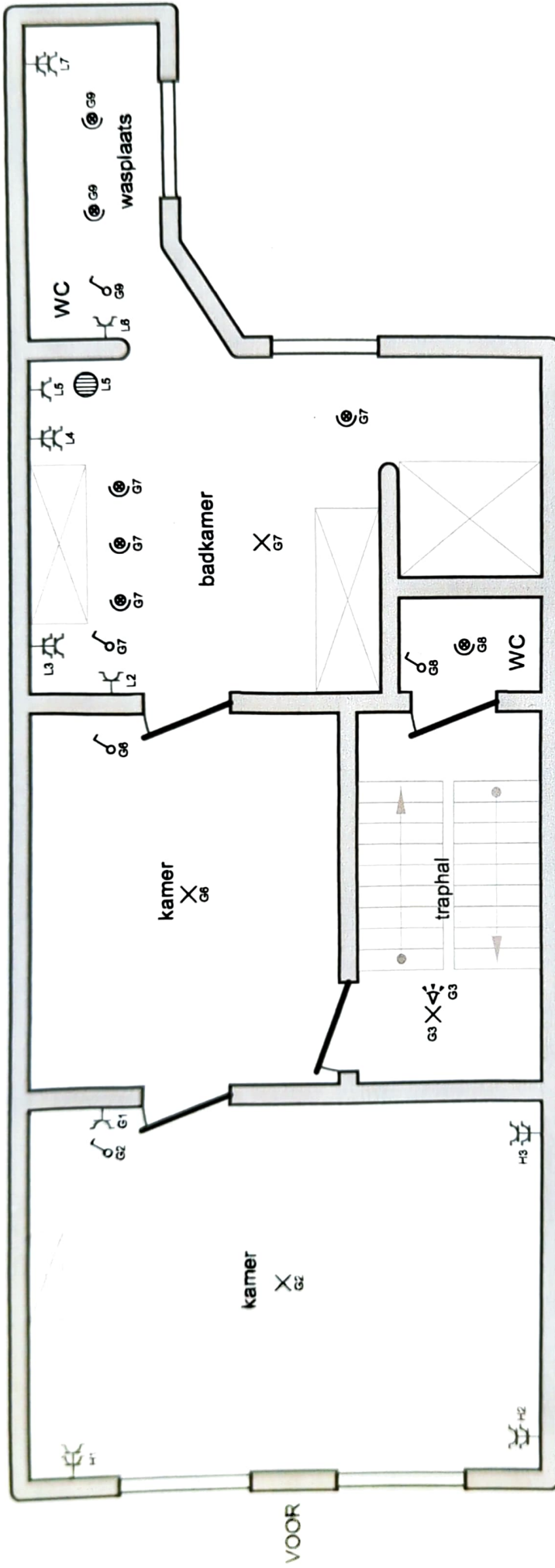

Verdiep 1

**Plaats van de elektrische installatie**

Jeremy Daval  
 Zwaarteleeuwstraat 38  
 2140 Borgernhout  
 GSM: 0485/107.932

**Installateur**

Elektriciteit Van Ende  
 Broechemhof 2  
 2520 Broechem  
 GSM: 0497 72 33 50  
 e-mail: [elektricitetvanende@hotmail.be](mailto:elektricitetvanende@hotmail.be)  
 BTW BE 0536.485.323

p. 5/7  
 Situatieschema

2 x 230V ~ 50Hz



08/10/10/08

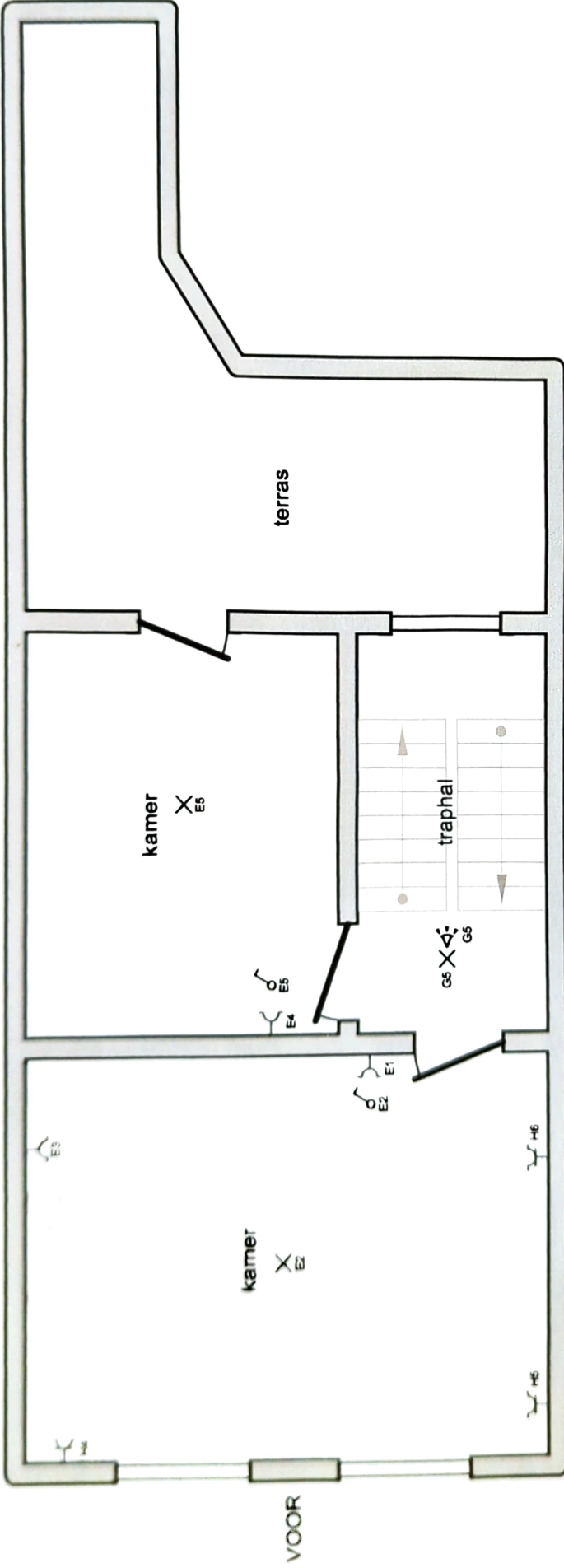

Verdiep 2

**Plaats van de elektrische installatie**

Jeremy Daval  
 Zwarteleeuwstraat 38  
 2140 Borgernhout  
 GSM: 0485/107.932



p. 67  
 Situatieschema  
 2 x 230V ~ 50Hz

**Installateur**  
 Elektriciteit Van Ende  
 Broechemhof 2  
 2520 Broechem  
 GSM: 0497 72 33 50  
 e-mail: [elektriciteitvanende@hotmail.be](mailto:elektriciteitvanende@hotmail.be)  
 BTW BE 0536.485.323



- A** Reserve.
- B** Stopc. keuken, muur hël.
- C** Licht/stopc. keuken.
- D** Licht/stopc. zitplaats.
- E** Licht/stopc. VD2, zonder aarding.
- F** Licht/stopc. eetplaats.
- G** Licht/stopc. kamers VD1.  
Licht traphal, W.C. badkamer en wasplaats.
- H** Stopc. kamer voor VD1, kamer voor VD2.
- I** Reserve.
- J** 1 dubbel opbouw stopc. zitplaats TV.
- K** Licht kelder.
- L** Dampkap keuken.  
Stopc. badkamer en wasplaats.  
Stopc. gasboiler.
- M** Stopc. keuken.  
Koelkast, oven en vaatwasser.  
1 stopc. terras GLV.
- N** Stopc. zitplaats.
- O** 1 stopc. kelder onder verdeelkast.

**Plaats van de elektrische installatie**  
 Jeremy Daval  
 Zwarteleeuwstraat 38  
 2140 Borgehout  
 GSM: 0485/107.932

**Installateur**  
 Elektriciteit Van Ende  
 Broechemhof 2  
 2520 Broechem  
 GSM: 0497 72 33 50  
 e-mail: [elektriciteitvanende@hotmail.be](mailto:elektriciteitvanende@hotmail.be)  
 BTW BE 0536.485.323



**p. 7/7**  
**Lijst Kringen**  
 2 x 230V ~ 50Hz

