

Keuringsverslag van een elektrische laagspanning- en zeer lage spanningsinstallatie

CONFORM

Datum keuring: 26/10/2023

Inspecteur: Alike Dykers

Mentor:

Installateur: Jan Schoeters

ID-label:

Klantreferentie:

B.T.W. nr.:BE 0730 879 657

Merk en type meettoestel: Metrel MI3155

Serienummer: 21251353

Datum verslag: 26/10/2023

Plaats van het onderzoek

Straatnaam Borsbeeksebrug
Huisnummer 6
Busnummer 10I
Postcode 2600
Gemeente Berchem
Land België

Eigenaar

Naam Jan Schoeters
Straatnaam Borsbeeksebrug
Huisnummer 6
Busnummer 10I
Postcode 2600
Gemeente Berchem
Land België

Installateur

Naam Jan Schoeters
BTW nr. BE 0730 879 657
Telefoonnummer +32487402200
E-mail schoeters.jan@telenet.be

Type : appartement

Afbeelding schakel- en verdeelbord:

EAN : 541448820038864948

Teller Nr.: : 894489-1975



Aard onderzoek:

Netbeheerder: FLUVIUS
Aantal borden: 1
Aardelektrode: Aardingslus

Controlebezoek van een huishoudelijke installatie volgens (KB 08/09/2019) - AREI Boek 1- 6.5. en 4.2.4.3.

Spanning: 1N400V

Meter / bord verbinding: 10 mm²

Max beveiliging: 40 A

Aantal kringen: 11

Ri algemeen: 155,1 MΩ

RE: 0,14 Ω

OK

OK

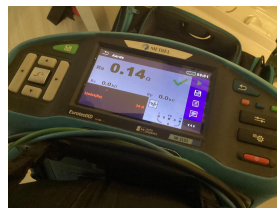
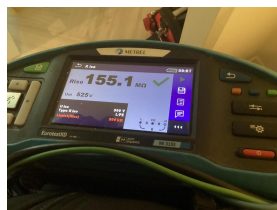

DIFFERENTIEELSTROOMINRICHTING

IΔ (mA)	In (A)	In - andere (A)	Ist	Type	Beveiligde kringen	Test	x 2,5
300	40		22,5kA2s (3000A)	A	11	-	-
30	40		22,5kA2s (3000A)	A	5	-	-

BESCHRIJVING INSTALLATIE

Aantal kringen	Curve	Bescherming IN (A)	(andere)	P	Sectie (mm²)
5	C	20		2	2,5
1	C	20	Reserve	2	-
4	C	16		2	2,5
1	C	25		2	4

Visueel nazicht (algemeen)	OK	Directe aanraking	OK	Indirecte aanraking	OK
Aansluitingen	OK	schema in bijlage door Aceg vzw	NA		
Equipotentiale verbindingen	OK	Doorsnede geleiders	OK		
Continuïteit	OK	Verlichting / toestellen	NVT		

OPMERKINGEN - INBREUKEN - NOTA'S

nota/note 2 Geen inbreuken vastgesteld.

nota/note 31 Deze installatie dateert van voor '81, er werd rekening gehouden met de afwijkende beschikkingen vermeld in Boek 1 Afdeling 8.2.1.

BESLUIT

- De elektrische installatie voldoet aan de voorschriften van het KB 08/09/2019 - AREI Boek 1. Het volgende controlebezoek is te voorzien voor 26/10/2048
- De nodige maatregelen werden genomen, zodat de ingangsklemmen van de automatische differentieelstroominrichting, geplaatst aan het begin van de installatie, ontoegankelijk zijn gemaakt door verzegeling.
- Het (de) eendraadsschema(s) en het (de) situatieplan(nen) werd(en) door het erkend organisme voor gezien getekend.

Deze pdf-versie van het keuringsverslag is de originele versie en mag worden verspreid..

Aantal bijlage(n):

VRIJGAVE VAN HET KEURINGSVERSLAG

De inspecteur Alike Dykers

Alike Dykers
ACEG VZW - #294

Plichten van de eigenaar, beheerder, huurder voor de installatie onderworpen aan het AREI Boek 1 afdeling 9.1.2.

- Het verslag dient te worden bewaard in het dossier van de elektrische installatie.

- Elke wijziging dient te worden vermeld in het elektrisch dossier.
- Elk ongeval overkomen van personen en te wijten, rechtevreeks of onrechtvreeks, aan de aanwezigheid van de elektrische installatie dient onmiddellijk meegedeeld te worden aan de algemene Directie Energie van de Federale Overheidsdienst Economie.

Kwaliteit

- De reproductie van dit document is enkel toegelaten in zijn integrale vorm en enkel met het schriftelijk akkoord van het controleorganisme en de aanvrager.
- De keuring beperkt zich tot de zichtbare en normaal toegankelijke delen van de installatie.

Voor vragen of algemene voorwaarden verwijzen wij graag naar www.aceg.be

BE53 0689 0209 2953 | BTW BE0839.866.481

Stappenplan voor een installatie die conform is:

Stap 1	Stap 2	Stap 3	Stap 4
Lees dit proces-verbaal zorgvuldig en besteed aandacht aan de eventuele nota's	Als u grote wijzigingen of uitbreidingen aan de installatie aanbrengt, moet u deze laten controleren.	De volgende periodieke keuring is voorzien voor 26/10/2048	ACEG staat tot uw dienst voor alle noodzakelijke keuringen.



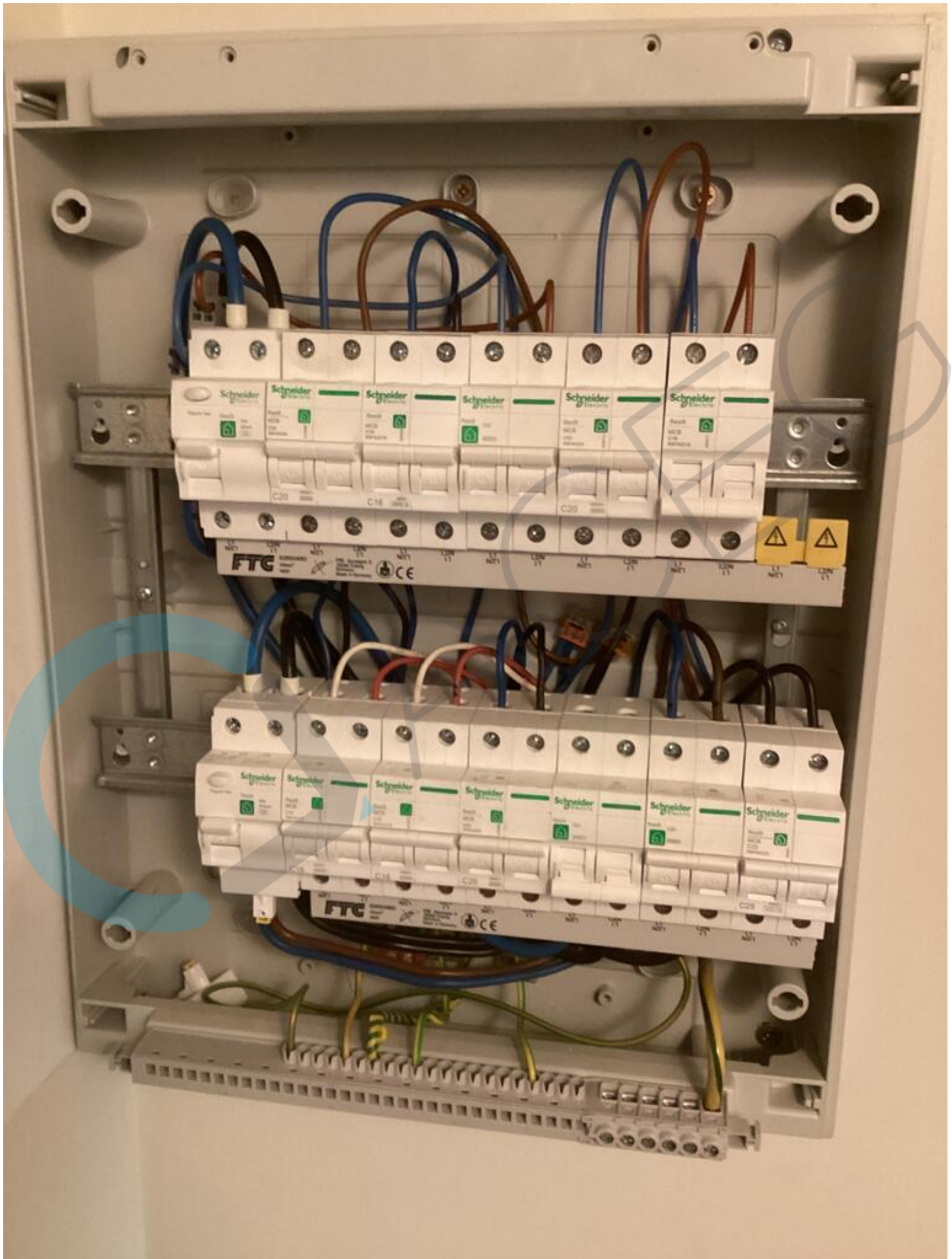



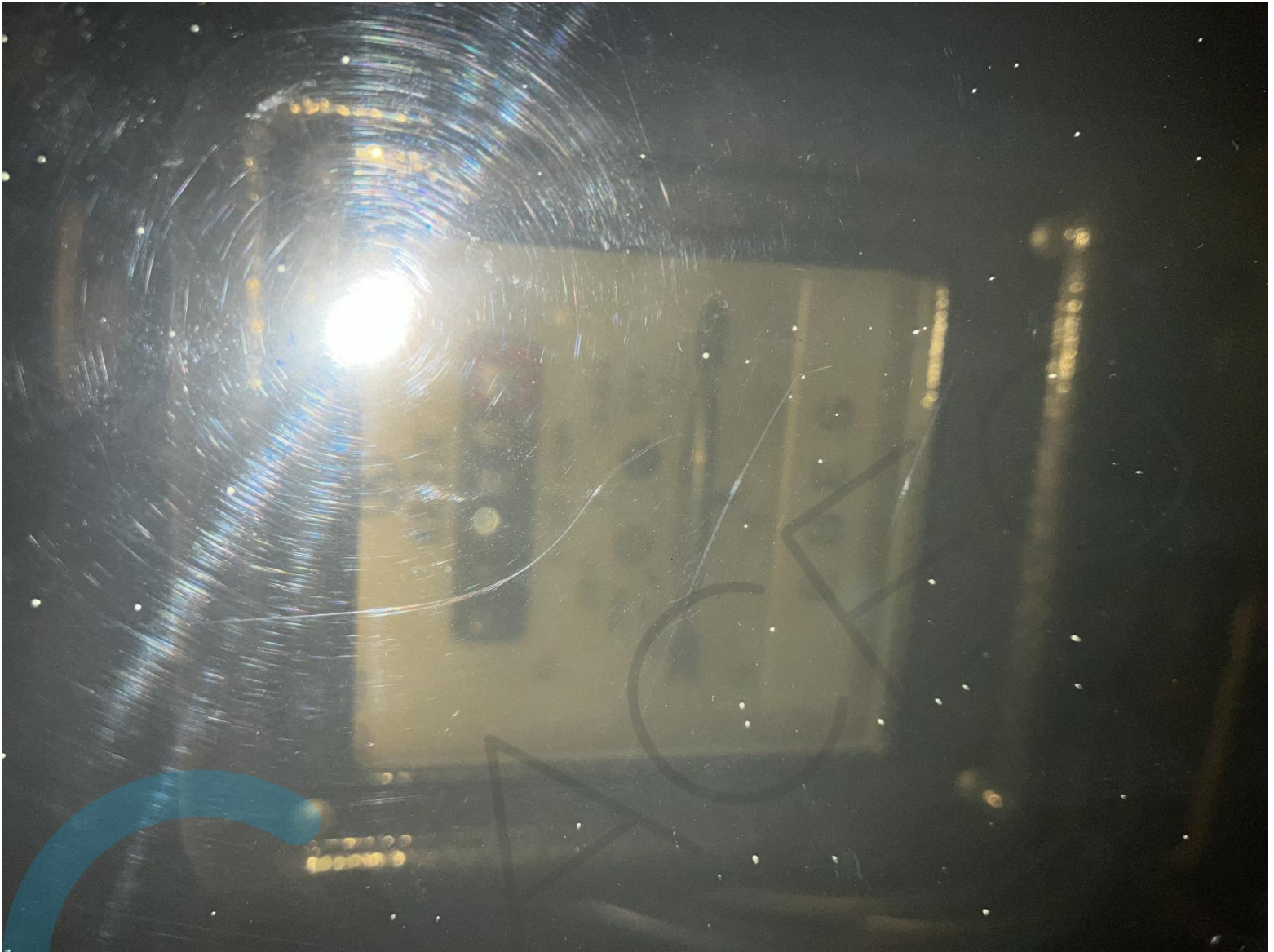

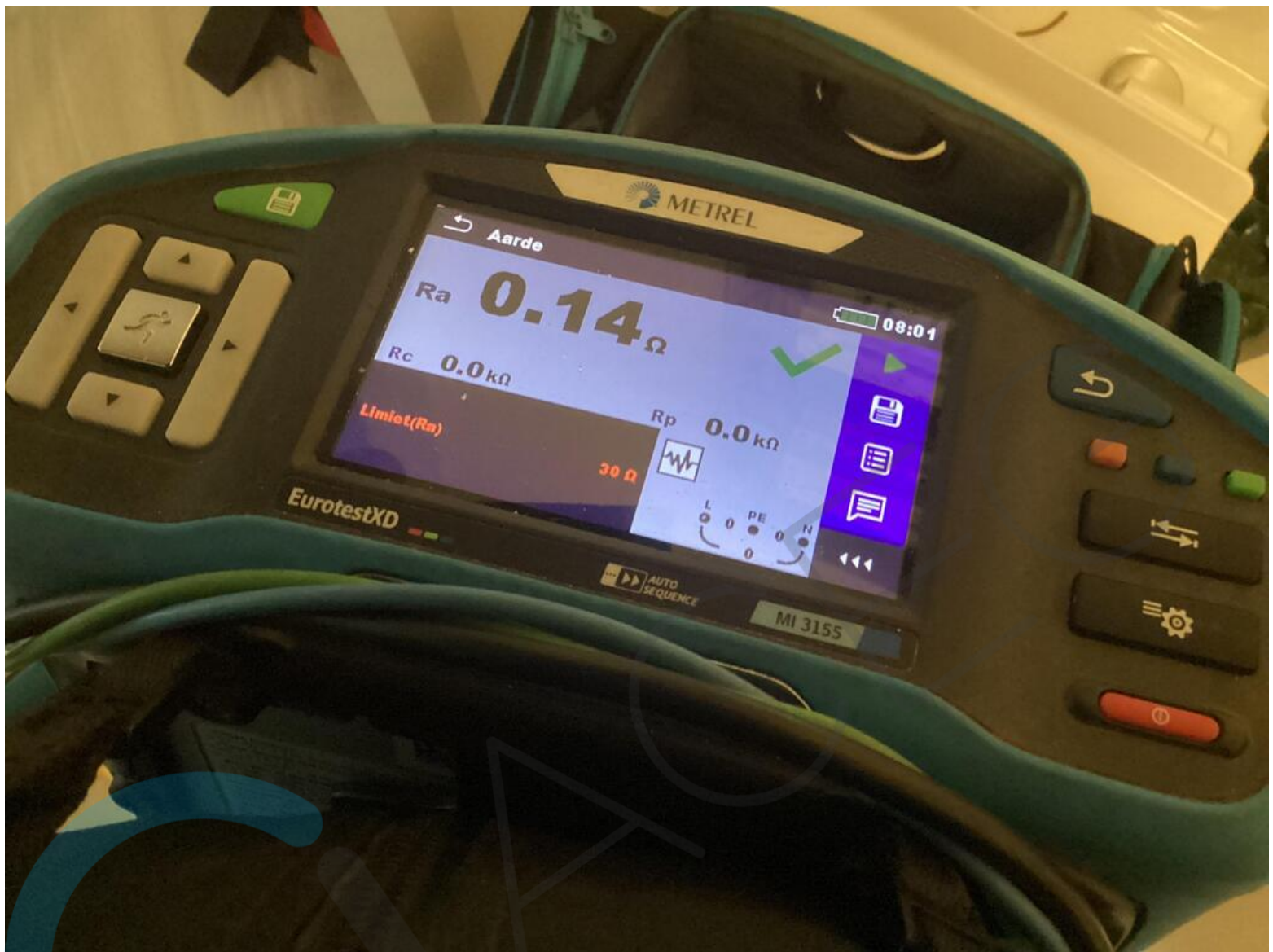

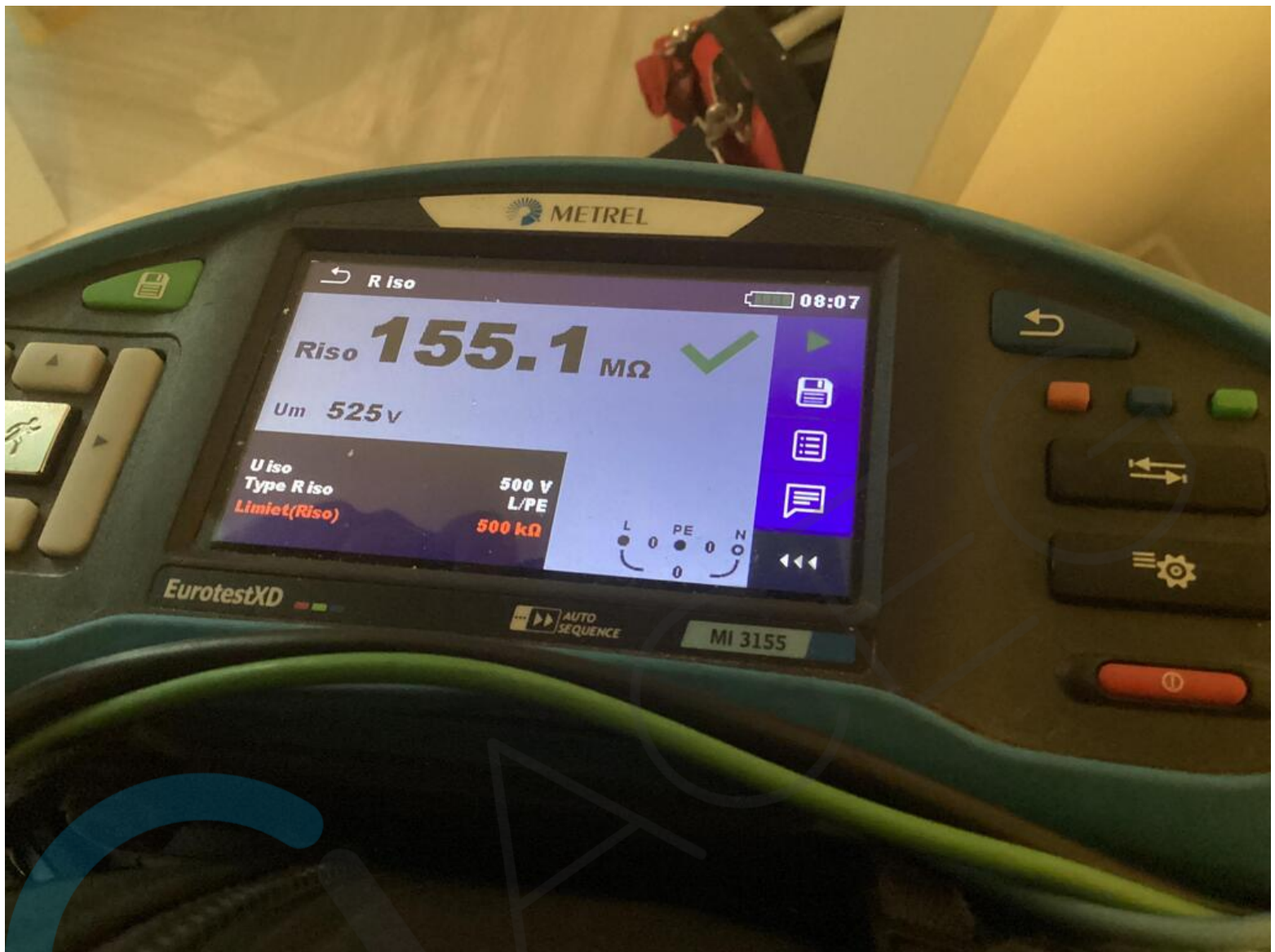

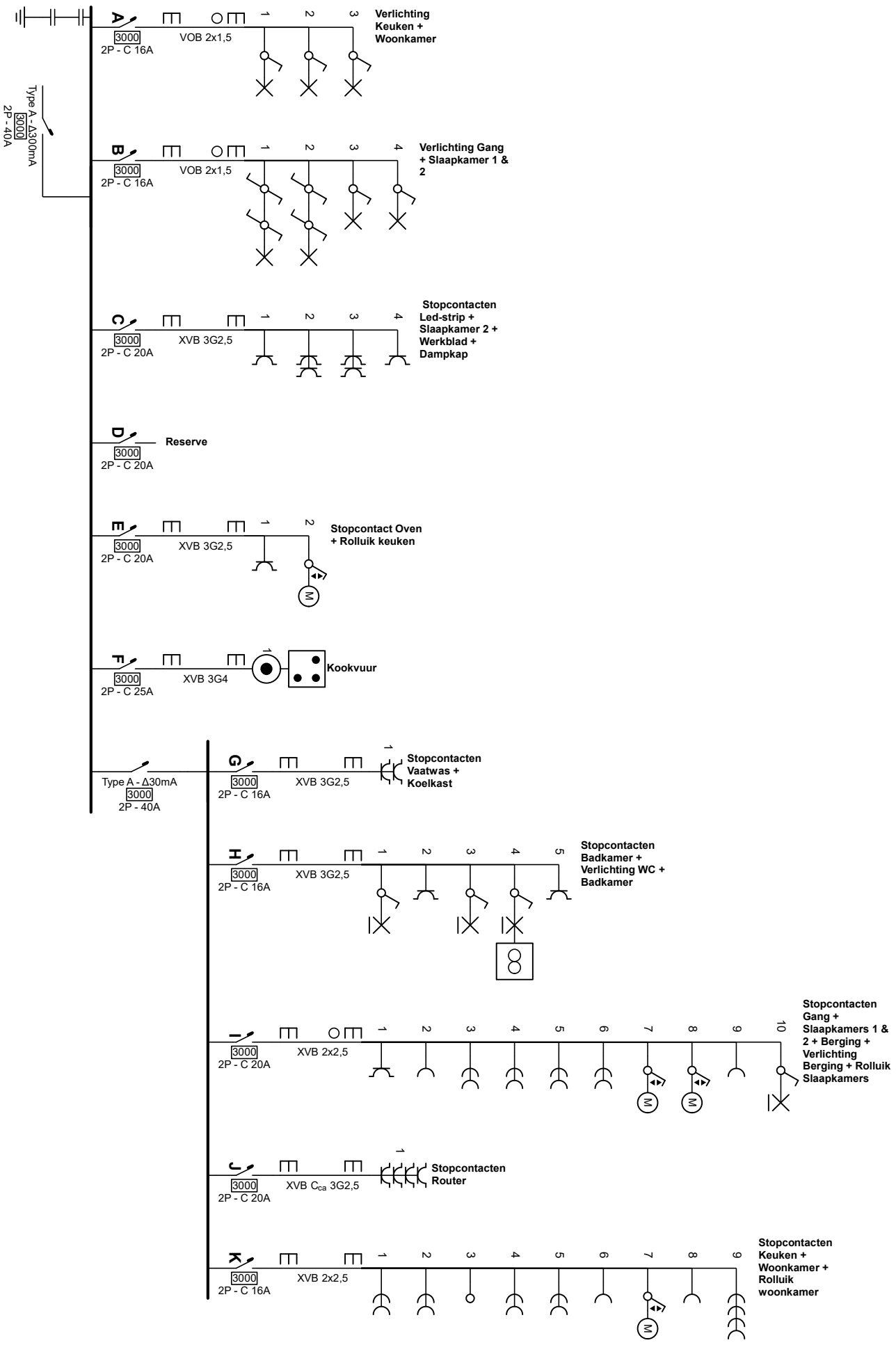

Erkend Organisme
ACEG Brabant / Brussel HQ
Ringlaan 39
1853 Strombeek-Bever
Tel.: 02 880 88 90
e-mail: info@aceg.be

Plaats van de elektrische installatie
Nathalie Leys
Borsbeeksebrug 6 Bus 101
2600 Berchem

Installateur
Jan Schoeters
Hof van Tichelen 48
2020 Antwerpen
GSM: 0487 40 22 00
e-mail: schoeters.jan@telenet.be
BE 0730.879.657



p. 1/2
Eendradschema
2 x 230V ~ 50Hz

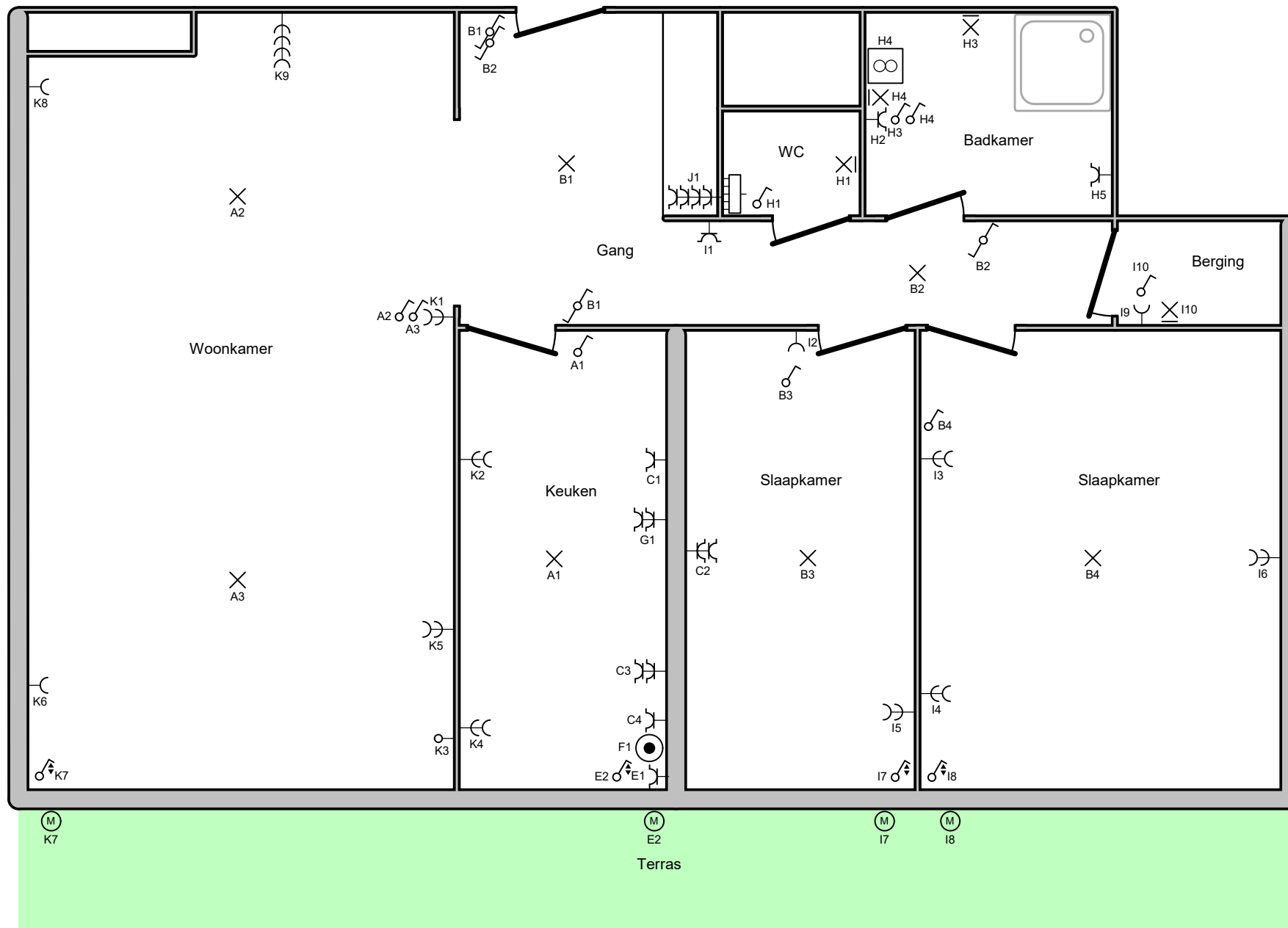

Erkend Organisme
 ACEG Brabant / Brussel HQ
 Ringlaan 39
 1853 Strombeek-Bever
 Tel.: 02 880 88 90
 e-mail: info@aceg.be

Plaats van de elektrische installatie
 Nathalie Leys
 Borsbeeksebrug 6 Bus 101
 2600 Berchem

Installateur
 Jan Schoeters
 Hof van Tichelen 48
 2020 Antwerpen
 GSM: 0487 40 22 00
 e-mail: schoeters.jan@telenet.be
 BE 0730.879.657

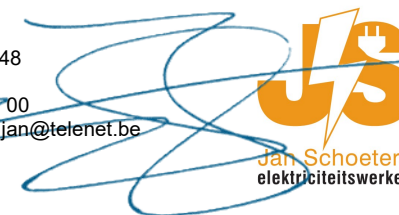

p. 2/2
Situatieschema
 2 x 230V ~ 50Hz