



vzw - AIB-VINÇOTTE Belgium - asbl

Exploitatiezetel: Jan Ollenaerslaan 35 • 1800 Vilvoorde

Tel +32(0)2 674 57 11 • fax +32(0)2 674 59 59 • info@vincotte.be • www.vincotte.com

Maatschappelijke zetel: Diamant Building • Boulevard A. Reyerslaan 80 • B-1030 Brussel

Safety, quality and environmental services

Verslag nr.: 2015-11416



N 38482

Resi code:

Antwerpen-Limburg

tel.: 03 221 86 11

Oost & West -Vlaanderen

tel.: 09 244 77 11

Brabant

tel.: 02 874 57 11

Wallonië

tel.: 081 432 611

3

PROCES-VERBAAL VAN GELIJKVORMIGHEIDSONDERZOEK EN/OF CONTROLEBEZOEK VAN EEN ELEKTRISCHE LAAGSPANNINGSINSTALLATIE

Verantwoordelijke voor de werken :

Installatie :

Eigenaar of beheerder :

Naam, voornaam : Des Dupont	Naam, voornaam : Appartements d' L. De Clea
Adres : F. de Gans van Liebi 2 w. 44	
Ident. Kaart nr. : 26666666	Post nr. + Stad : 1000 Brussel
BTW nr. : BE 0449022552	Tel. : 1 1 1 1 1 1 1 1

Basis van het onderzoek : Algemeen Reglement op de Elektrische Installaties (AREI)

<input type="checkbox"/> Art 270	<input type="checkbox"/> Ingebruikname	<input type="checkbox"/> wijziging	<input type="checkbox"/> uitbreiding	<input checked="" type="checkbox"/> Art 88	<input checked="" type="checkbox"/> Art 271 bis	<input checked="" type="checkbox"/> Woonruimte
<input type="checkbox"/> Art 271	<input type="checkbox"/> mobiel	<input type="checkbox"/> tijdelijk	<input type="checkbox"/>	<input type="checkbox"/> Art 87	<input type="checkbox"/> Art 278	<input type="checkbox"/> Huishoudelijke werkeenheden
<input type="checkbox"/> Art 276	<input type="checkbox"/> verzwaaring	<input checked="" type="checkbox"/> Art 276bis	<input type="checkbox"/> verkoop van een woonruimte	<input type="checkbox"/> Art 88	<input type="checkbox"/> Art	<input type="checkbox"/> Gemeenschappelijke delen
				<input type="checkbox"/> Art ...	<input type="checkbox"/> Art	<input type="checkbox"/> Werkeenheden

Algemene gegevens elektrische installatie :

Gegevens verdelers	EAN	<input type="checkbox"/> EAN niet meegegeven	<input type="checkbox"/> kWh meter niet geplaatst
	kWh meter nr. :	meterstand dag :	nacht :
	Bescherming aansluiting (A) : <input type="checkbox"/> 020 <input type="checkbox"/> 025 <input type="checkbox"/> 032 <input checked="" type="checkbox"/> 40 <input type="checkbox"/> 050 <input type="checkbox"/> 063 <input type="checkbox"/> 080 <input type="checkbox"/> 100		nr. :
Gegevens installatie	Ontworpen voor U _N : <input checked="" type="checkbox"/> 230 V <input type="checkbox"/> 3x230 V <input type="checkbox"/> 3N400 V		Type aardelektrode : <input type="checkbox"/> aardingslus <input checked="" type="checkbox"/> open / baar
	Maximale nominale stroom (A) : <input type="checkbox"/> 020 <input type="checkbox"/> 025 <input type="checkbox"/> 032 <input checked="" type="checkbox"/> 40 <input type="checkbox"/> 050 <input type="checkbox"/> 063 <input type="checkbox"/> 080 <input type="checkbox"/> 100		<input type="checkbox"/>
	Voedingsleiding hoofdbord : 2 x 10 mm ² - Type : WVB		
Beschrijving installatie	Algemene differentieelstroominrichting : 40 A / 300 mA	Aantal borden : 1	Aantal eindstroombanen : 3
Zie bijlage(n)			

Metingen - testen - controles - verzegeling :

<input checked="" type="checkbox"/> Rechtstreekse aanraking	<input checked="" type="checkbox"/> Onrechtstreekse aanraking	<input checked="" type="checkbox"/> Montage	<input type="checkbox"/> Toestellen	<input checked="" type="checkbox"/> Materieel	<input checked="" type="checkbox"/> Doorsnede	<input checked="" type="checkbox"/> Schema's
<input checked="" type="checkbox"/> Aardingsweerstand : 8 Ω	<input checked="" type="checkbox"/> Algemeen isolatieniveau : 250 MΩ	<input type="checkbox"/> Controle foutlus	<input checked="" type="checkbox"/> Aardingscontinuïteit	<input checked="" type="checkbox"/> Test diff.		
Differentieelstroominrichting : <input type="checkbox"/> was verzegeld <input type="checkbox"/> werd verzegeld <input type="checkbox"/> werd niet verzegeld <input type="checkbox"/> kan niet verzegeld worden						

Inbreuken - Opmerkingen (voor de betekenis van eventuele codes : zie keerzijde)

Inbreuken Nieuwe installatie	<input type="checkbox"/> Nihil
Inbreuken Bestaande installatie	<input checked="" type="checkbox"/> Nihil
Opmerkingen	<input checked="" type="checkbox"/> Nihil
	Visum DNB of aangestelde :

Besluit(en) :

De nieuwe installatie voldoet aan het AREI.

De bestaande installatie voldoet aan het AREI.

Agent bezoeker :

Naam : Slangen G

Agent nr. : 2015 Datum : 24/04/2014

Bijlage(n) : Situatieschema(s)

Eéndraadsschema(s) : 1

De installatie dient opnieuw gecontroleerd te worden voor

28/04/2015 (*)

door hetzelfde erkend organisme.

Voor de directeur generaal : Handtekening



Geert SLANGEN Inspecteur

04767220514

Dit proces-verbaal dient bewaard te worden in het dossier van de elektrische installatie en dit dossier dient elke aangebrachte wijziging te reflecteren.

De Federale overheidsdienst economie dient bij ieder ongeval, rechteleeks of onrechtleeks te wijzen aan elektriciteit waarbij personen betrokken zijn, ingelicht te worden.

De controle heeft enkel betrekking op de zichtbare en toegankelijke delen van de installatie.

Op basis van de ter plekke verkregen informatie is het niet mogelijk de datum van realisatie van de elektrische installatie vast te stellen.

Wij raden U aan om het (de) schema(s) te vervolledigen voor de delen die niet zichtbaar waren tijdens ons bezoek. In geval van twijfel over de veiligheid van deze elementen, nodigen we u ten zeerste uit om een bijkomend controlebezoek te laten uitvoeren.

De werken, nodig om de inbreuken te doen verdwijnen die opgemerkt werden tijdens het controlebezoek, moeten zonder vertraging uitgevoerd worden en alle maatregelen moeten getroffen worden opdat de in overtreding zijnde installatie, indien ze in dienst blijft, geen gevaar vormt voor personen. Indien bij het nieuw controlebezoek, na max. 1 jaar, de overtredingen niet verdwenen zijn moet het erkend organisme een kopie van het proces-verbaal van het controlebezoek overmaken aan de Algemene Directie Energie die bevoegd is met het hooftoezicht.

X B5

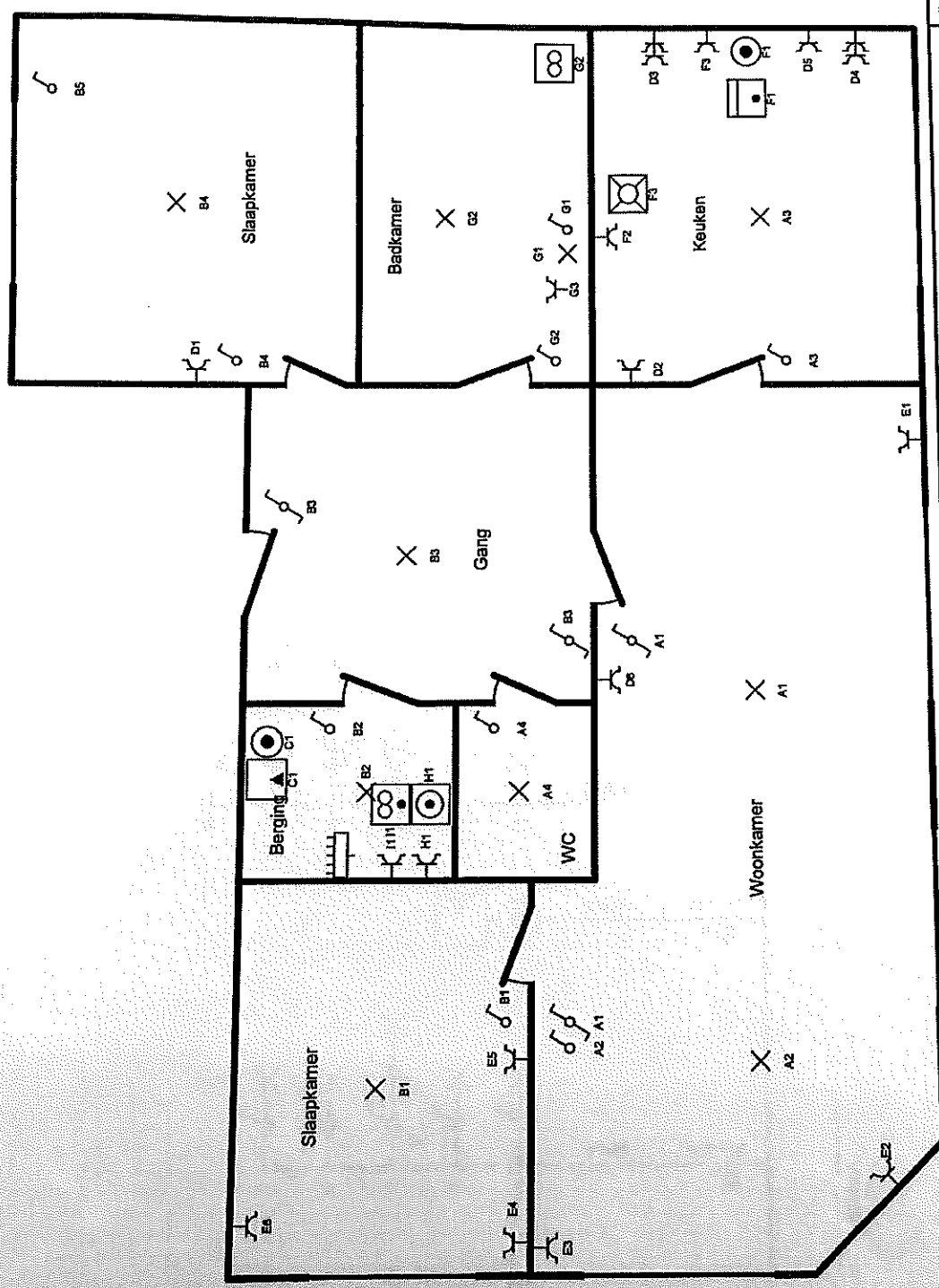

P. 2/2

Situatieschema

2 x 230V ~ 50Hz

Installateur
 Data Cable Install B.V.B.A.
 Boedeneistraat 10
 2860 Hoboken
 Tel: 03 825 24 94 GSM: 0495 25 56 53
 Fax: 03 825 24 42
 e-mail: data.cable.install.brbe@telenet.be
 BTW BE 0442.023.753

Plaats van de elektrische installatie
 De Clean
 Fredegandus Van Rielstraat 44
 2100 Beurne

Geert SLANGEN
 Inspecteur
 0475/22 05 14



Erkend/Organisatie
 AIB-Vincolite
 Noordensingel 23
 2000 Antwerpen
 Tel: 03 221 86 11
 Fax: 03 221 86 12
 e-mail: antwerpen- limburg@vincolite.be

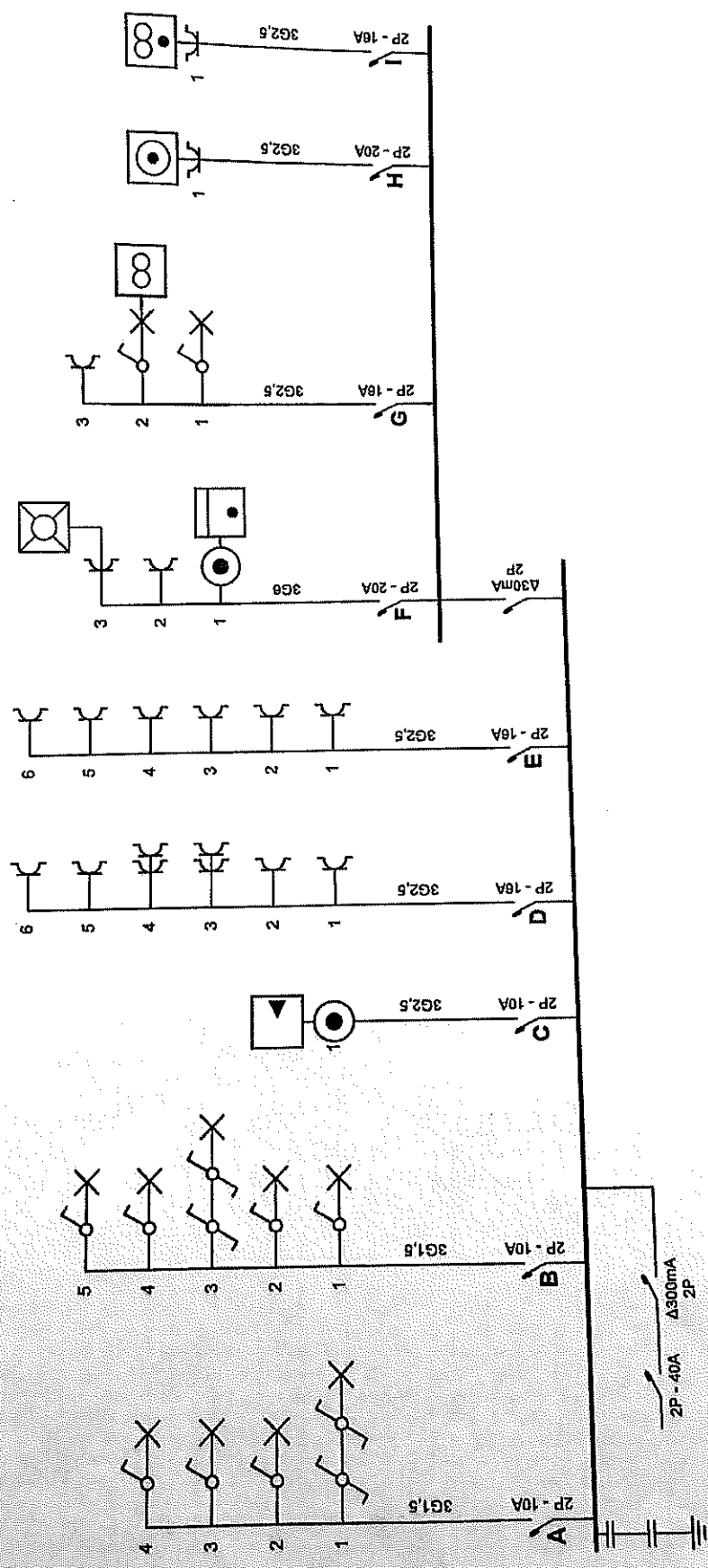

<p>d. 1/2 Eeindradschema 2 x 230V - 50Hz</p>	
<p>Installateur Data Cable Install B.V.B.A. Boodapeststraat 10 2650 Hoboken Tel: 03 825 24 94 GSM: 0495 25 56 53 Fax: 03 825 24 42 e-mail: data.cable.install.bvba@telenet.be BTW BE 0442.023.753</p>	
<p>Plaats van de elektrische installatie De Cleen Fredegardus Van Rielstraat 44 2100 Deurne</p>	
<p>Erkend Organisme AIB-Vincotte Noordersingel 23 2000 Antwerpen Tel: 03 221 56 11 Fax: 03 221 56 12 e-mail: antwerpen-limburg@vincotte.be</p>	<p>Geert SLANGEN inspecteur 0475/22/05 14</p> 