

**VERSLAG VAN EEN GELIJKVORMIGHEIDSONDERZOEK EN/OF CONTROLEBEZOEK VAN EEN
HUISHOUDELIJKE ELEKTRISCHE INSTALLATIE****Algemene gegevens**

Plaats van het onderzoek:	Jan Olieslaghersstraat 25 V2 , 2100 DEURNE		
Eigendom van:	ZIF		
Opdrachtgever:	Professional & Easy, Diksuidelaan 136, 2600 BERCHEM (ANTWERPEN)		
Type lokalen:	Appartement	Distributienetbeheerder: /	
EAN-code installatie:	541 44		
Installateur:	PROFESSIONAL & EASY		
BTWnr:	/	of ID-kaartnr: /	Uitgereikt te: / op /
Agent-bezoeker:	Roel Willems		Datum onderzoek: 29/10/2015

Aard van het onderzoek

Overeenkomstig de voorschriften van het Algemeen Reglement op de Elektrische Installaties (A.R.E.I.)	
Type keuring:	Art270 Tijdelijke installatie
Bijkomende info:	Installatie volledig vernieuwd na 01/10/1981
Herkeuring op:	/

Algemene gegevens elektrische installatie

Nominale spanning:	1x400v+N	Max nominale stroom:	40A	Nominale stroom hoofdbeveiliging:	40,00
Voedingsleiding hoofdbord:	2 X 10 mm ²	- Type:	XVB		
Aardelektrode:	Metalen aardingsbaar of -pen	Sectie:	/ mm ²	Aardgeleider:	16 mm ²
Hoofddifferentieel - In:	40 A	- DI :	300 mA	Aantal polen:	2
Extra hoofddifferentieel(s):	/				
Bijkomende differentieel - In:	40 A	- DI :	30 mA	Aantal polen:	2
Extra bijkomende differentieel(s):					
Aantal eindstroombanen:	12	Aantal borden:	2	Tarief:	Dag

Metingen & controles

Aardspreadsweerstand:	18.22 Ohm	Besch. onrechtstreekse aanraking:	In orde	Hoofddifferentieel verzegeld:	/
Algemeen isolatieniveau:	311 MOhm	Diff. stroominrichting, testknop:	In orde	Staat vast elektrisch materieel:	In orde
Aardingscontinuïteit:	In orde	Controle foutlus:	In orde	Schema's vs. uitvoering:	In orde
Besch. rechtstreekse aanraking:	In orde				

Besluit : DE INSTALLATIE VOLDOET AAN HET AREI	De installatie dient opnieuw gecontroleerd te worden: vóór: 25 jaar na datum onderzoek <input checked="" type="checkbox"/> door hetzelfde organisme (*)
AANTAL BIJLAGEN Situatieschema's: Ja Eendraadsschema's: Ja Andere: /	DE AGENT BEZOEKER: 
	Visum distributeur (art 270)

Visum controle organisme

ACA vzw - Erkend Controle Organisme
Meensesteenweg 338 - 8800 Roeselare
BTW BE 0811.407.869
Tel. 051/20 00 02 - Fax 051/20 10 02
info@acavzw.be - www.acavzw.be

Dit PV dient bewaard te worden in het dossier van de elektrische installatie en dit dossier dient elke aangebrachte wijziging te vermelden. De Federale overheidsdienst die Energie onder zijn bevoegdheid heeft, dient bij ieder ongeval, rechtstreeks of onrechtstreeks te wijten aan elektriciteit waarbij personen betrokken zijn, ingelicht te worden.
(*) De werken, nodig voor de inbreuken te doen verdwijnen, moeten zonder vertraging uitgevoerd worden en alle maatregelen moeten getroffen worden opdat de in overtreding zijnde installatie, indien ze in dienst blijft, geen gevaar vormt voor personen of goederen. Indien bij het nieuw controlebezoek, na max 1 jaar, de overtredingen niet verdwenen zijn, moet het erkend organisme een kopie van het proces-verbaal van het controlebezoek overmaken aan de Algemene Directie Energie die belast is met het hoog toezicht.

Beschrijving van de stroombanen

ZIE SCHEMA

VASTSTELLINGEN: Opmerkingen

- A : Geen inbreuken.
- A1 : De elektrische schema's moeten verplicht bewaard worden in het dossier van de elektrische installatie. Het is evenzeer sterk aangeraden om één exemplaar te bewaren in de nabijheid van het elektrisch hoofdbord.
- A3 : Alle differentieelstroominrichtingen in de elektrische installatie moeten periodiek (vb. maandelijks) getest worden met behulp van de testknop (cfr. voorschriften van de fabrikant).
- D : De verlichting is nog niet definitief geplaatst.

VASTSTELLINGEN: Inbreuken



VERSLAG VAN EEN GELIJKVORMIGHEIDSONDERZOEK EN/OF CONTROLEBEZOEK VAN EEN GASINSTALLATIE

Algemene gegevens

Plaats van het onderzoek:	Jan Olieslaghersstraat 25 V2 , 2100 DEURNE		
Eigendom van:	ZIF		
Opdrachtgever:	Professional & Easy, Diksuidelaan 136, 2600 BERCHEM (ANTWERPEN)		
Type lokalen:	Appartement	Distributienetbeheerder: /	
EAN-code installatie:	541 44		
Installateur:	PROFESSIONAL & EASY		
BTWnr:	/	of ID-kaartnr: /	Uitgereikt te: / op /
Agent-bezoeker:	Roel Willems		Datum onderzoek: 29/10/2015

Aard van het onderzoek

Overeenkomstig de voorschriften van de geldende normering	
Basis onderzoek:	NBN D 51-003 + A1(2014) / NBN B 61-002
Specificatie:	Werkdrukken tot en met 100 mbar en diameters tot en met DN50
Bijkomende info:	Controle dichtheid leidingen
Herkeuring op:	/

Algemene gegevens gasinstallatie

Type installatie:	Nieuw		
Teller geplaatst:	Ja		
Nummer:	10534643	Index:	1159,500
Type gas:	L-gas (25 mbar)	Q max	6 m³/h
Aantal aangesloten toestellen:	1	Klasse:	G4

Berekeningen en metingen

Effectief drukverlies toestel <= 1 mbar:	In orde (controle met tabellen)
Uitvoering dichtheidsproef:	Op de gehele installatie Met manometer
Druk of index bij start dichtheidsproef:	154 mbar resp. liter (*)
Duur van de dichtheidsproef:	10 minuten (**)
Druk of index bij einde dichtheidsproef:	154 mbar resp. liter (*)
Plaatsbepaling van de lekken:	/

(*) Druk in mbar bij gebruik van de manometer / Index in liter bij gebruik van de debietmeter

(**) Uitvoering met debietmeter: minstens 10 minuten voor gasmeter type G4/G6 ; niet toepasbaar voor gasmeters groter dan of gelijk aan G16

Controles

Dichtheidsproef:	In orde	Plaatsing afvoer(en):	In orde
Plaatsing leiding(en):	In orde	Schema's vs. uitvoering:	/
Plaatsing toestel(len):	In orde		

Besluit : DE INSTALLATIE IS CONFORM DE BASIS VAN HET ONDERZOEK	De installatie dient opnieuw gecontroleerd te worden: vóór: bij elke wijziging of uitbreiding	
AANTAL BIJLAGEN Isometrisch(e) schema('s): Neen Technische fiche(s): Neen Andere: /	DE AGENT BEZOEKER:	

Visum controle organisme



ACA vzw - Erkend Controle Organisme
Meensesteenweg 338 - 8800 Roeselare
BTW BE 0811.407.869
Tel. 051/20 00 02 - Fax 051/20 10 02
info@acavzw.be - www.acavzw.be

Beschrijving van de installatie (leidingen en toestellen)

1 X JUNKERS ZWB 28-3C 2353600 16.8KW

LEIDINGEN CU22

VASTSTELLINGEN: Opmerkingen

- GA : Geen inbreuken.
- GA1 : Het isometrisch schema en het conformiteitsattest moeten verplicht bewaard worden in het dossier van de gasinstallatie.
- GG : Alle leidingen in ruimtelijke schikking 1, 2 en/of 3 zijn bereikbaar op het ogenblik van de keuring. Deze moeten ook steeds bereikbaar blijven.
- GP1 : Alle doorvoeren van een wand of vloer zijn uitgevoerd met een mantelbuis in metaal of synthetisch materiaal. De eventuele metalen mantelbuis is zelf tegen corrosie beschermd door middel van synthetische bekleding.

VASTSTELLINGEN: Inbreuken



BIJLAGE AAN HET VERSLAG VAN GELIJKVORMIGHEID EN/OF CONTROLE

Algemene gegevens

Bijlage aan verslag nr.: 155002222

Plaats van het onderzoek: Jan Olieslaghersstraat 25 V2 , 2100 DEURNE

Eigendom van: ZIF

Agent-bezoeker: Roel Willems

Datum onderzoek: 29/10/2015

BIJLAGE

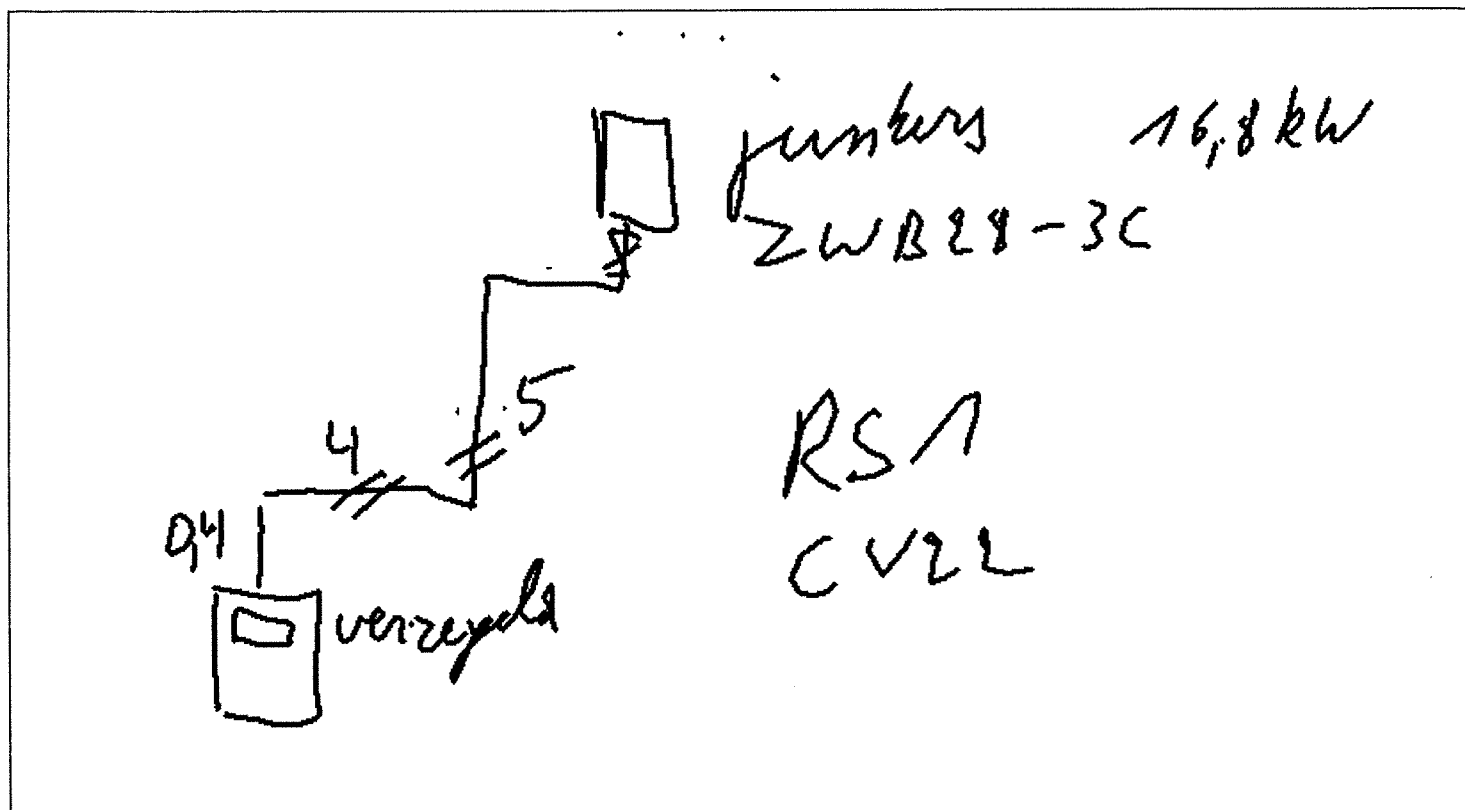

Handtekening aanvrager:

Handtekening agent-onderzoeker:

JAN OLIESLAGERSSTRAAT 25

VERBOD II

Ruedhilly

~~29/10/2005~~
 ERKENDT
 ERKENDT 202938

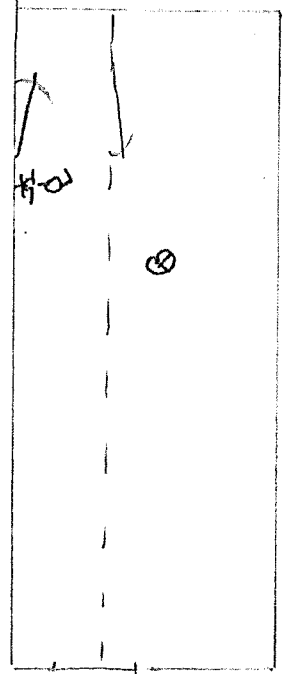
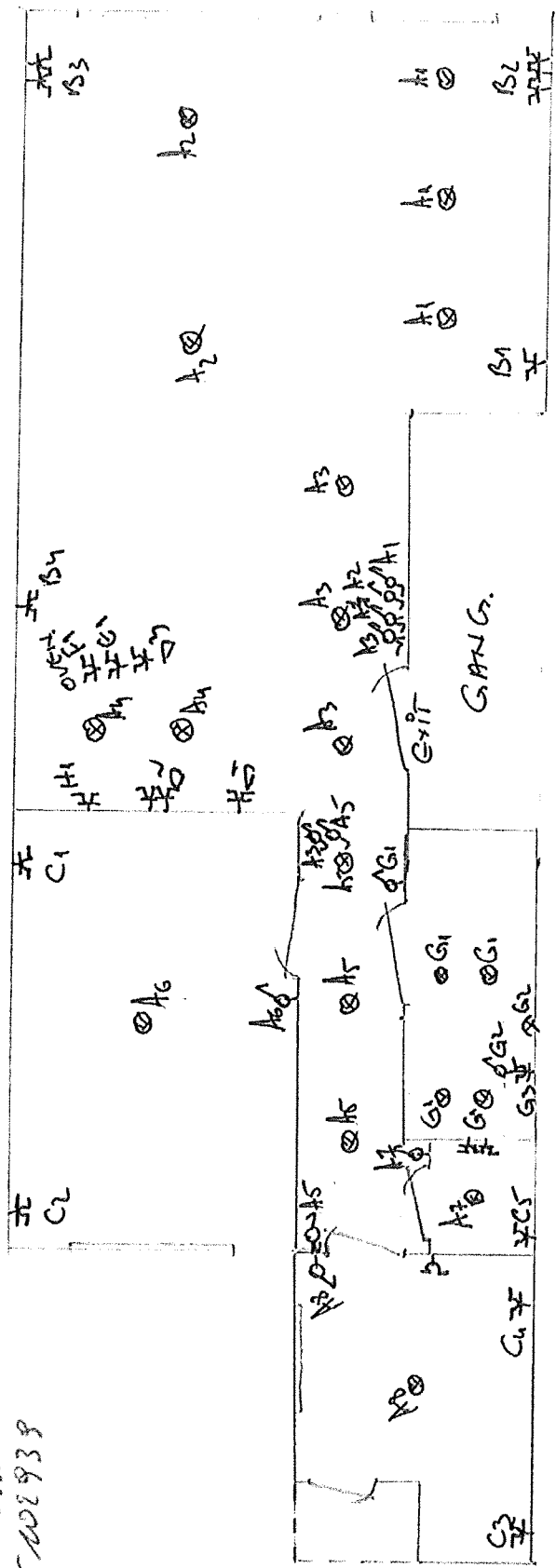

ACA vzw - Erkend Controle Organisme
 Meensesteenweg 338 - 8800 Roeselare
 BTW BE 0811.407.869
 Tel. 051/20 00 02 - Fax 051/20 10 02
 info@acavzw.be - www.acavzw.be

KELNER

JAN OLIGSLAAG-ROESTRAAT 25
VERNIP II

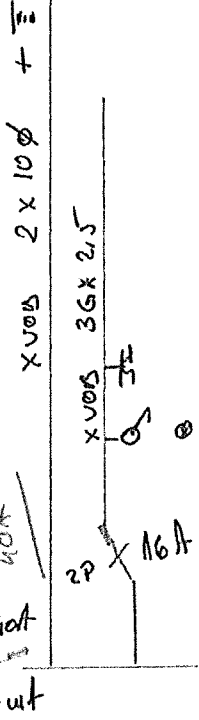
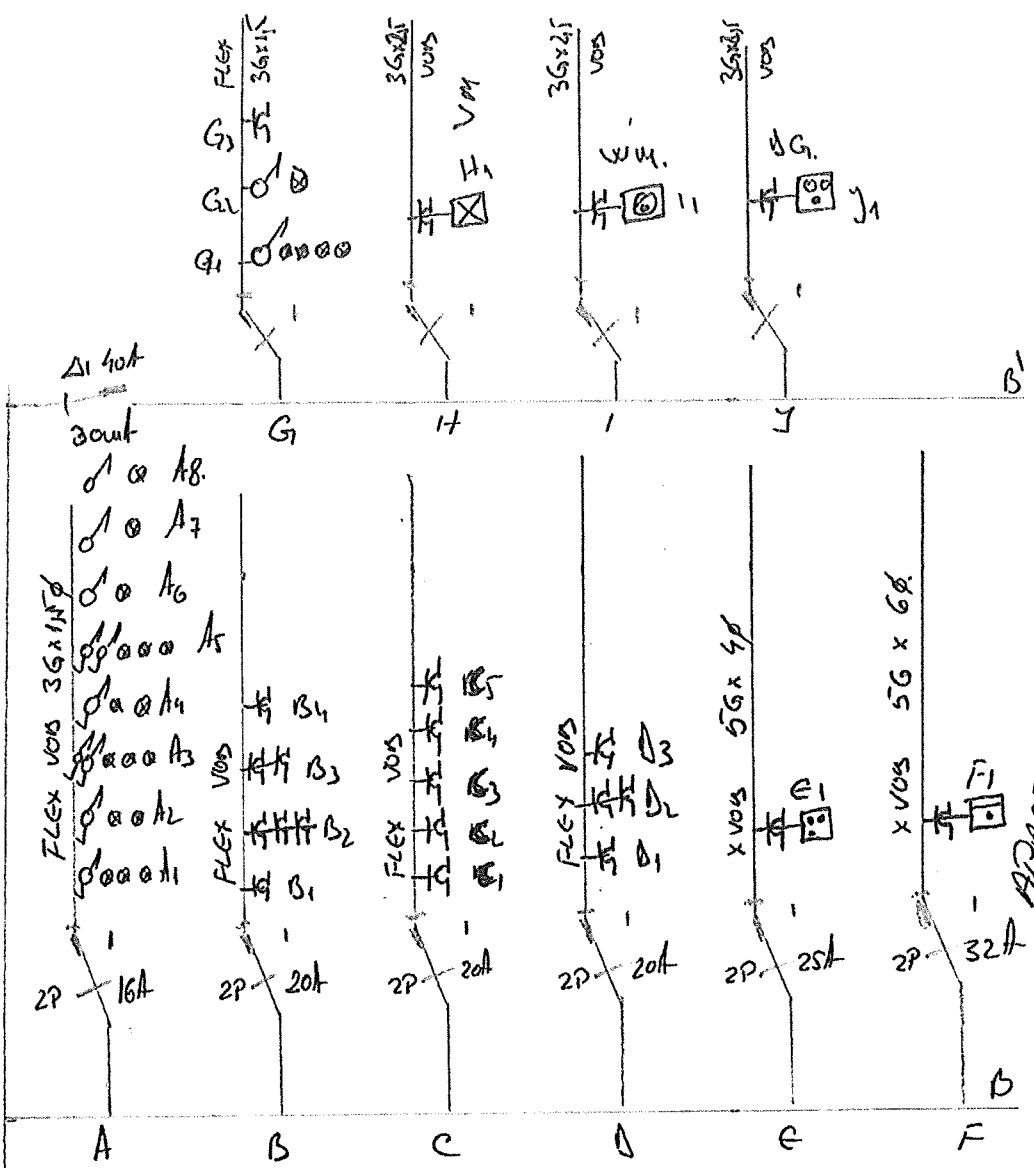

Ruediger Kelder
 29/10/2008
 EKE015102934



ACA vzw - Erkend Controle Organisme
 Meensesteenweg 338 - 8800 Roeselare
 BTW BE 0811.407.869
 Tel. 051/20 00 02 - Fax 051/20 10 02
 info@acavzw.be - www.acavzw.be

A Kelder