

Klantverantw.:
Opdrachtn.:
Klantnr.:
Cont.pers.: ARNOLD VAN HOVE
Tel.: 03/449.16.13
Fax: -
GSM: 0485/17.58.93
e-mail: arnold.vanhove@skynet.be



Onafhankelijk Controle Bureel v.z.w.

ProKo.: EPL25
Verslagnr.: 5376141
Voorl. verslagnr.:
Datum: 29/05/2020

Klant / Opdrachtgever:
ARNOLD VAN HOVE - PUTTAERT
ELF-JULISTRAAT 23
2640 MORTSEL

Afdeling: ELE

VERSLAG VAN ONDERZOEK VAN EEN ELEKTRISCHE L.S. INSTALLATIE VOOR EEN DEFINITIEVE OF RESIDENTIELE AANSLUITING
(uitgevoerd volgens interne procedure QPRO/ELE/001, §7.3)

ALGEMEENHEDEN

Toestel/Install. ID: Aard installatie: bestaande Type lokalen: woning
Plaats onderzoek: ELF-JULISTRAAT 23 MORTSEL 2640
Aard onderzoek: controlebezoek Volgens AREI Art.: 271
Datum onderzoek: 29/05/2020 Onderzoeker: AKCAOGLU ATILLA
Eigendom van: -
Installateur: -
B.T.W.: - ID-kaart: - Uitgereikt te: - Datum: -

BESCHRIJVING

EAN nr.: - Teller nr.: 35 130 152 Stand I : 60358 Stand II -
Aansluiting: bovengronds Wachtbuis: niet geplaatst Isolatieplaat: nvt
Dienstsparing: 1 x 230V Max. beveiliging: 40A Hoofdbeveiliging: aut. 2p 40A Schak.: alg.diff.schak.
Meter-bordverbinding: kabeltype: VOB aantal geleiders: 2 doorsnede: 6 mm²
Voedingsbekabeling: kabeltype: - aantal geleiders: - doorsnede: - mm²
Aardelektrode: type: lus sectie: 35 mm² spreidingswaarde: 5 Ohm
Diff. schak.: algemene: 2p 40A/300mA is verzegeld met loodje: in orde bijkomende diff.: 2p 40A/300mA
Werking testknop: in orde Controle foutlus: in orde Algemene isolatieweerstand: 11 MOhm
Installatie uitgevoerd overeenkomstig schema's: in orde Staat van het vast elektrisch materieel: in orde
Bescherming tegen elektrische schokken: rechtstreekse aanraking: in orde onrechtstreekse aanraking: in orde
Continuïteit PE- en equipotentiaal verbinding: in orde Vast opgesteld en verplaatsbaar materieel: in orde
Beschrijving installatie - toestellen: zie schema in bijlage één draadschema en situatieschema werd voor gezien getekend
Nog niet geplaatst: keuken badkamer C.V. verlichting
 gasmeter watermeter hoofd - bijkomende - equipotentiaal verbinding
Aantal borden: 1 Aantal eindstroombanen: 15

Zie schema's in bijlage

VASTSTELLINGEN - Nota (N) - Opmerking (O) - Inbreuk (I) - de nummers verwijzen naar de standaard inbreuken

N 1. Tenzij anders vermeld, maken de toestellen en apparaten aangesloten op de vaste installatie geen deel uit van de controle.
2. Het onderzoek beperkt zich tot de gemakkelijk toegankelijke, bereikbare en zichtbare delen van de installatie en sluit verborgen delen, zoals achter nissen, valse plafonds, e.d. uit.
Geen

BESLUIT

De installatie is conform aan het AREI. De installatie mag in dienst gesteld worden/blijven.
De installatie dient opnieuw gecontroleerd uiterlijk op hoger vermelde datum, zoals voorzien door art. 271 van het AREI, alsook voor de ingebruikname van elke belangrijke wijziging of beduidende uitbreiding, uitgevoerd voor deze datum.

Voor de Technisch Directeur,

Ir. G. Croes

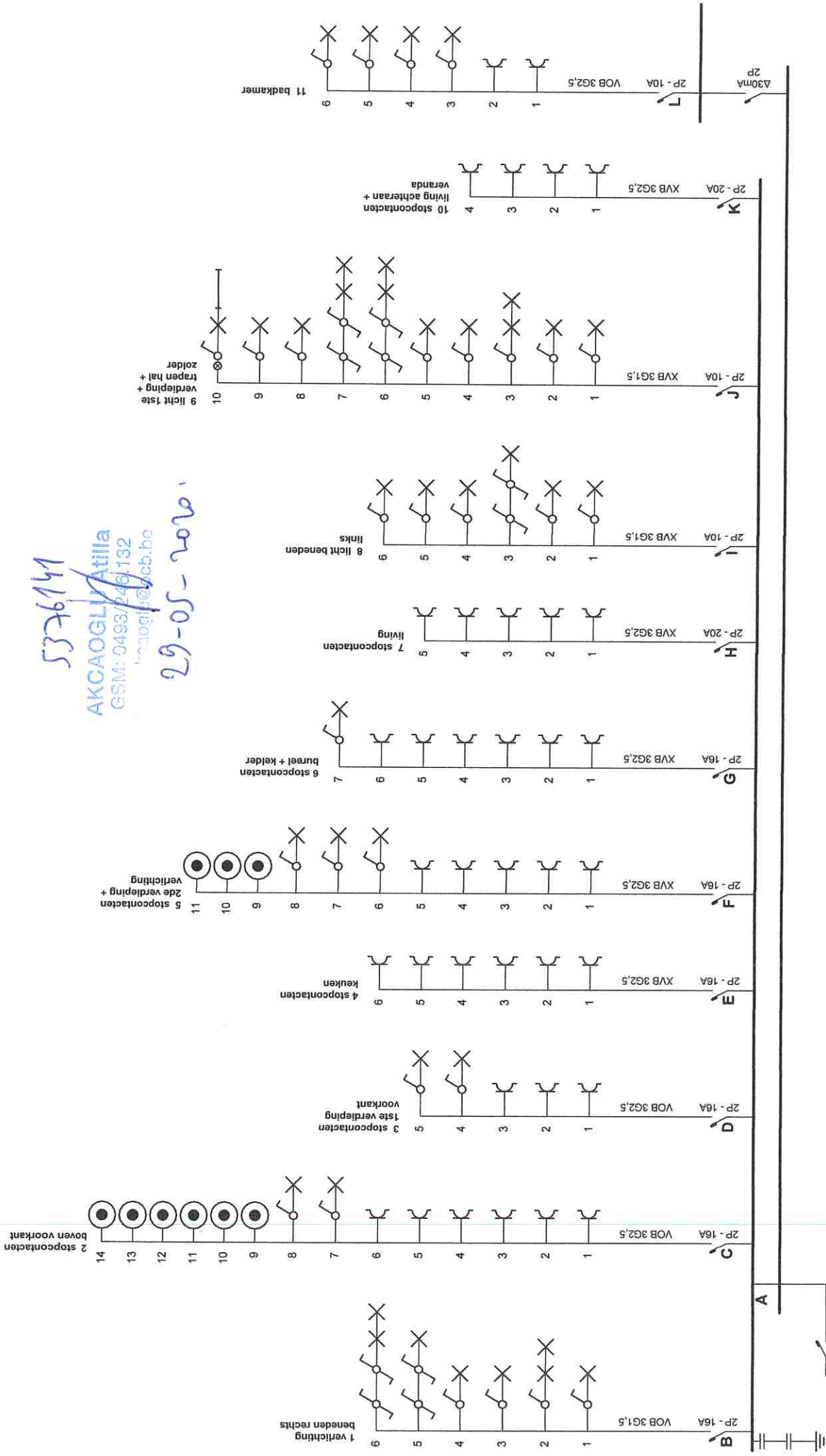

5376141
 AKCAOGLU Atilla
 GSM: 0493/246132
 maoglu@cb.be
 29-05-2020

Plaats van de elektrische installatie

Installateur

p. 1/8 Eendraadschema

Tel.: - GSM: -
 Fax: -
 e-mail: -

Tel.: - GSM: -
 Fax: -
 e-mail: -

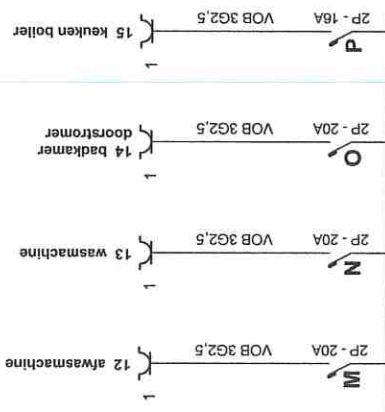

29-05-2020
 AKCAOGLU Atilla
 GSM: 049 874 6132
 atilla.akcaoglu@neb.be
 5376141

Plaats van de elektrische installatie

Tel.: -
 Fax: -
 e-mail: -
 GSM: -

Installateur

Tel.: -
 Fax: -
 e-mail: -
 GSM: -

p. 2/8
 Einddraadschema

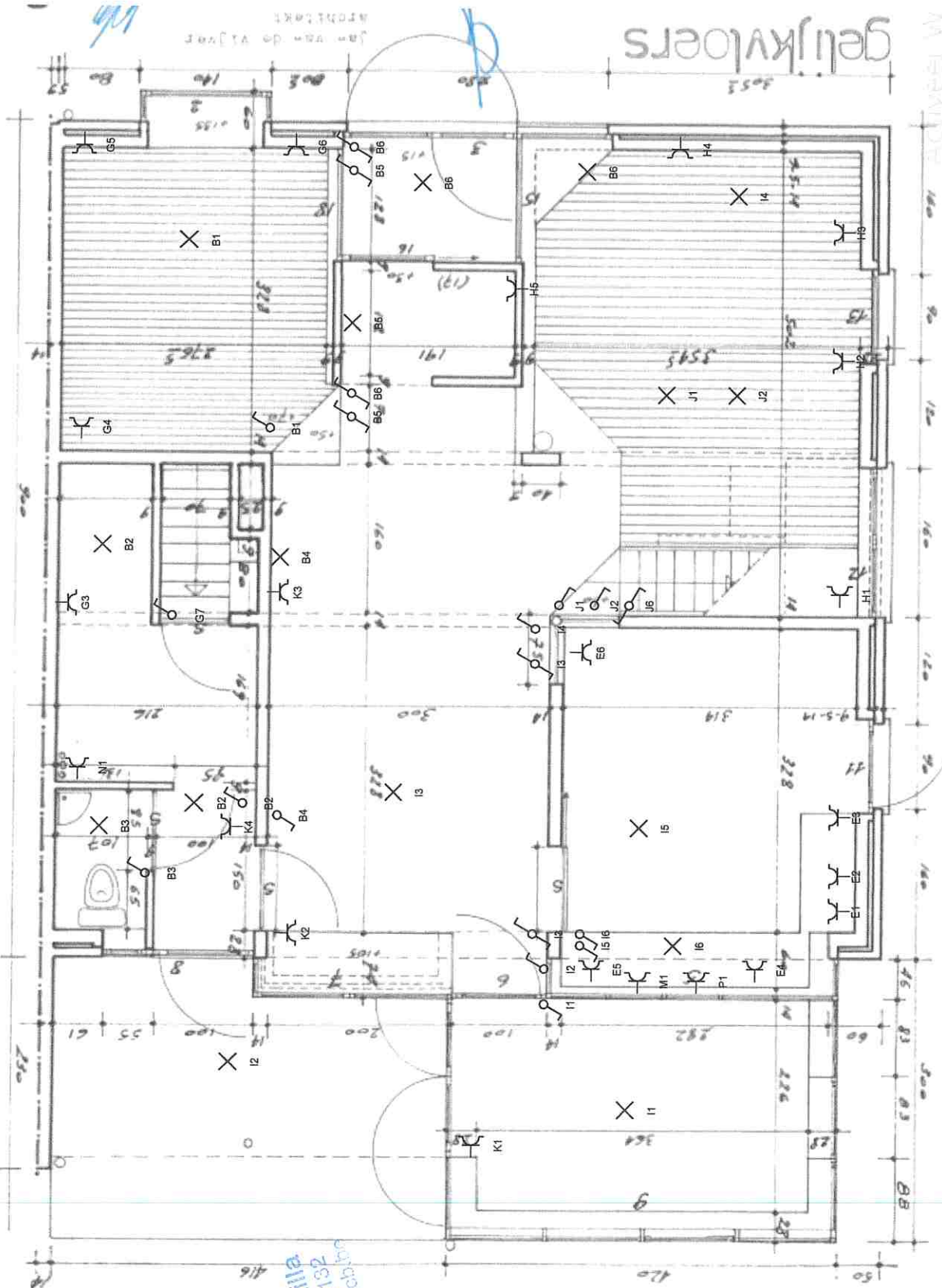

Wp

Jam van de Vijver
 architect

gelijkvloers

Activiteit W

26-05-2004
 AVACAOO IN ATILLA
 GSM: 00992461132
 e-mail: atilla@avacoo.nl

p. 3/8
 Situatieschema

Installateur
 Tel.: - GSM: -
 Fax: -
 e-mail: -

Plaats van de elektrische installatie
 Tel.: - GSM: -
 Fax: -
 e-mail: -

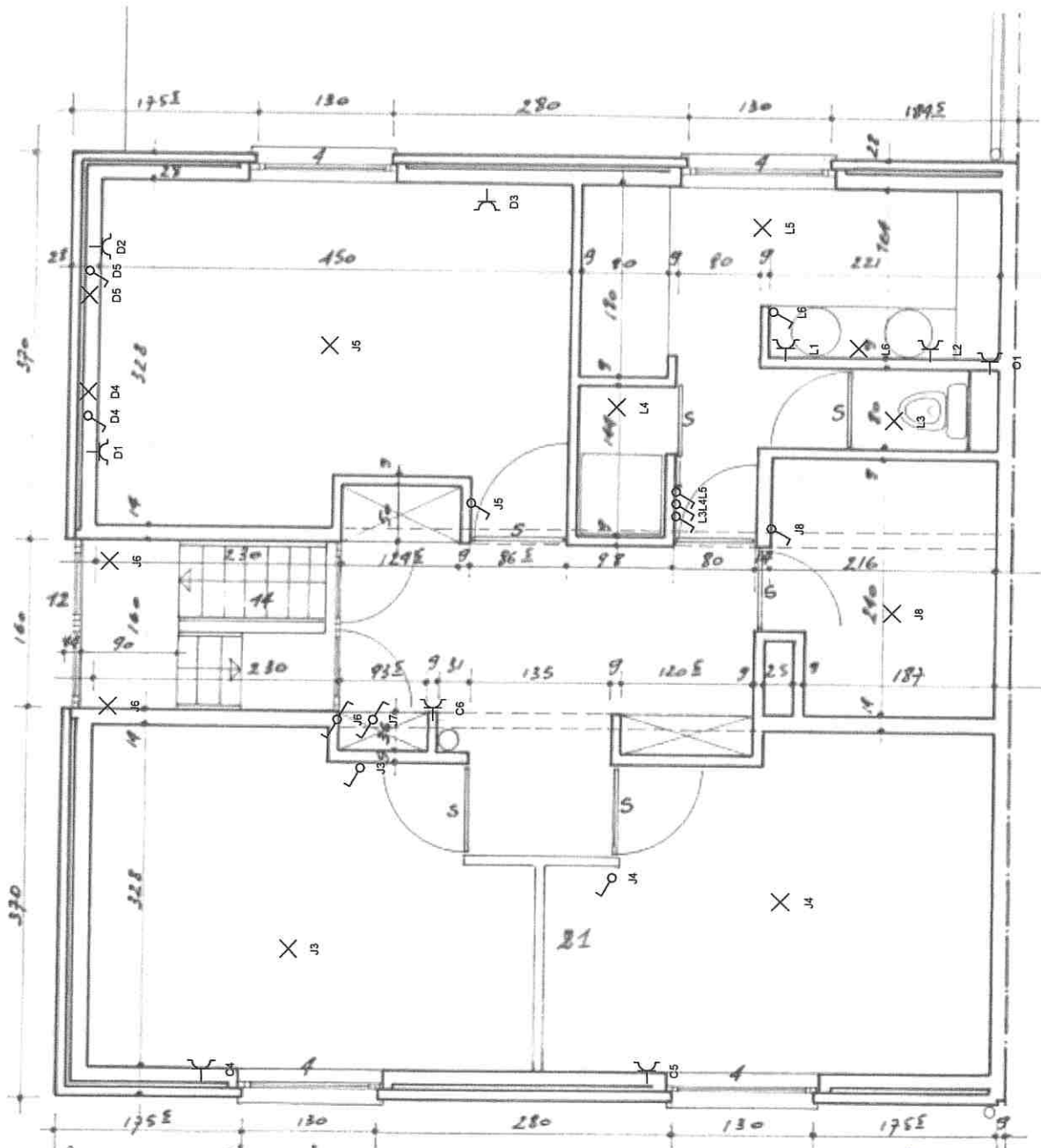

1e verdieping

ARCAOGLU
 GSM: 0499 247 132
 19-05-2009

Plaats van de elektrische installatie

Tel.: -
 Fax: -
 e-mail: -
 GSM: -

Installateur

Tel.: -
 Fax: -
 e-mail: -
 GSM: -

p. 4/8
 Situatieschema

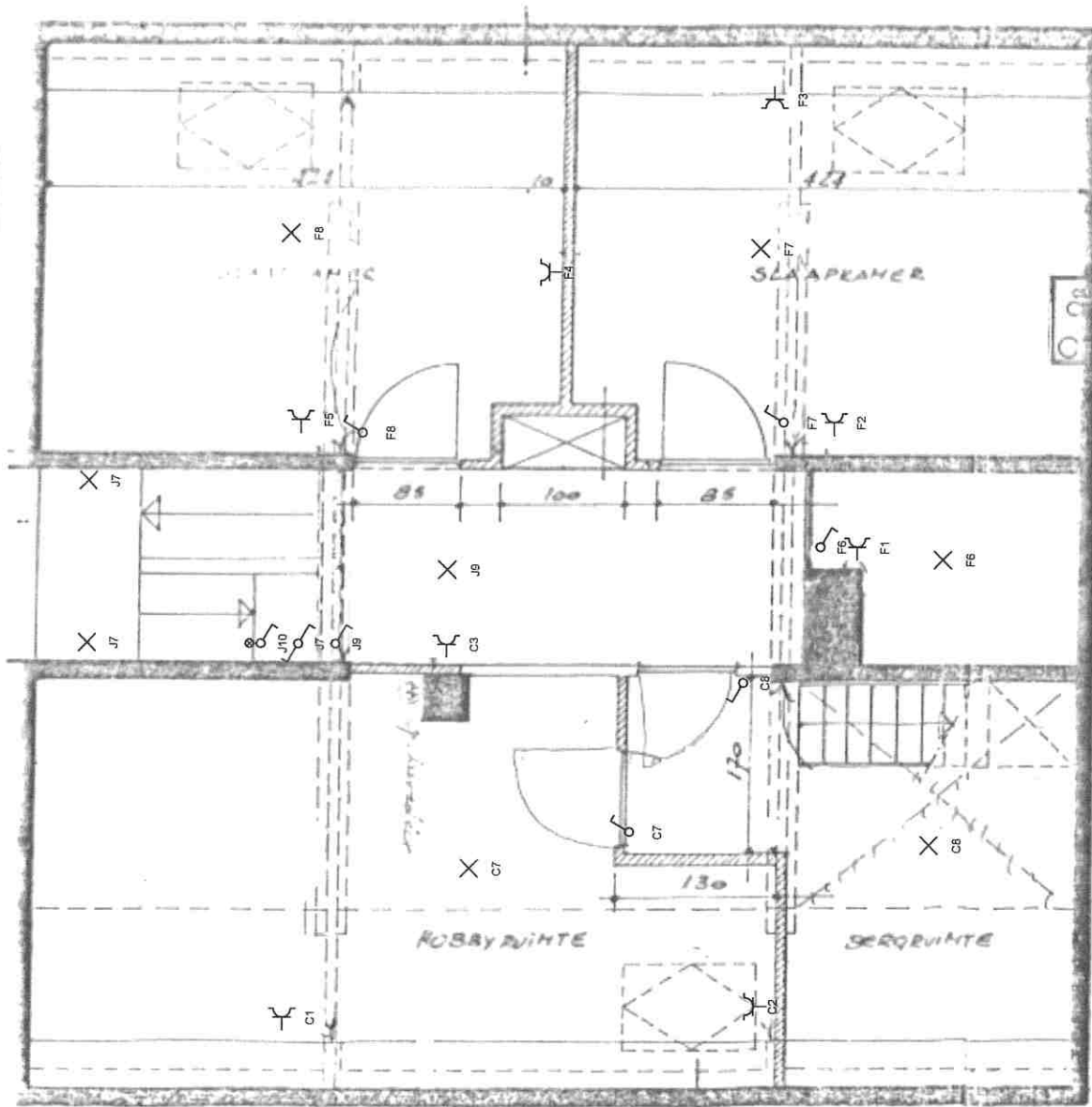

ARCADE
 GSM: 06-50-50-603
 Tel.: 06-50-50-603
 Fax: 06-50-50-603
 e-mail: info@arcedesign.nl

Plaats van de elektrische installatie

Tel.: -
 Fax: -
 e-mail: -
 GSM: -

Installateur

Tel.: -
 Fax: -
 e-mail: -
 GSM: -

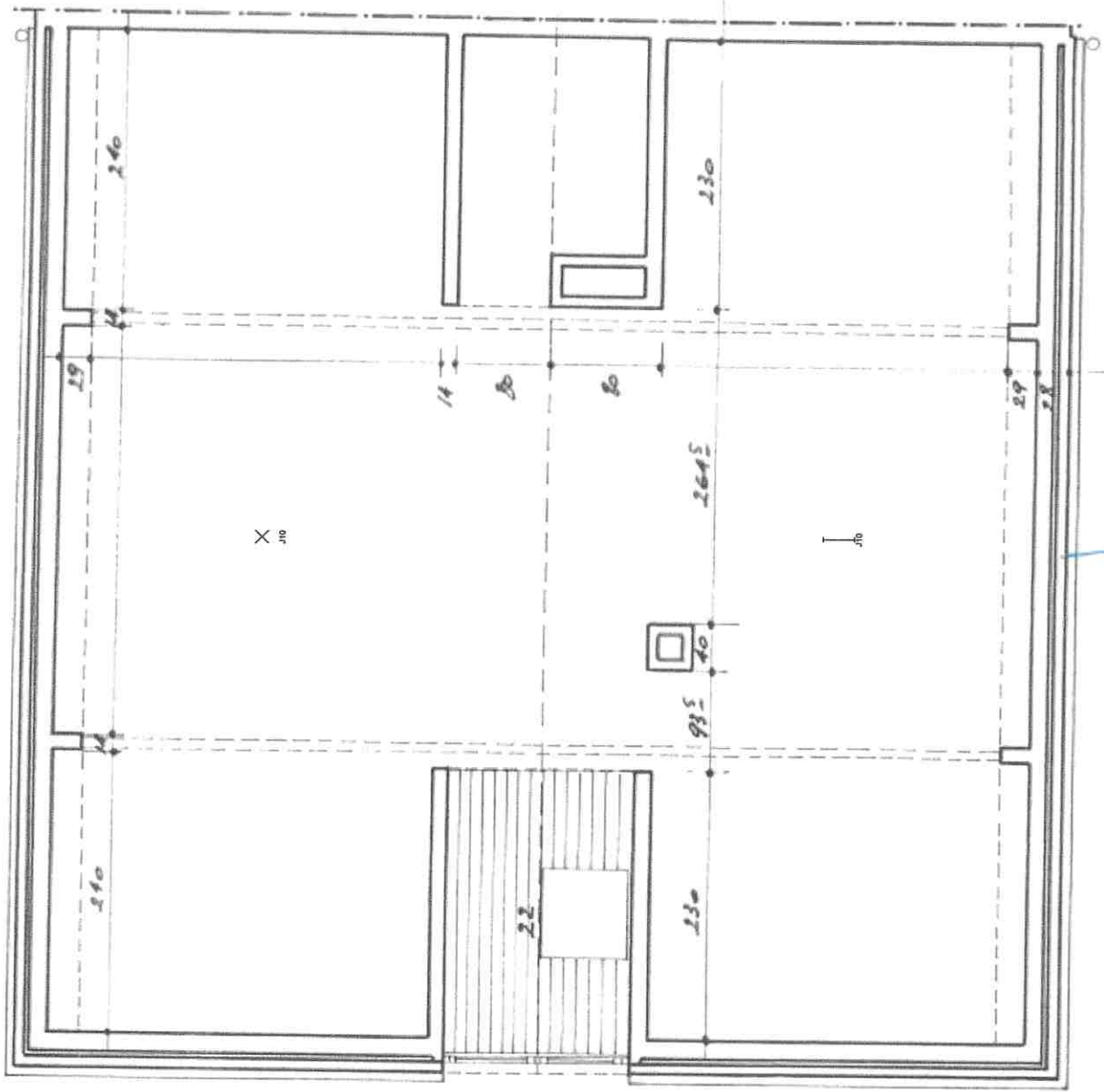

AKCAOCCU/AMIA
 GSM: 04881246132
 www.ooch@ocb.be
 29-05-2020

Plaats van de elektrische installatie

Tel.: - GSM: -
 Fax: -
 e-mail: -

Installateur

Tel.: - GSM: -
 Fax: -
 e-mail: -

ANSLUITINGEN SEPT PUT, TOEGANG TOT
 EN STRANDBEDRIJF, DIE NIET SEPT. 30

Kelder-fundering

ACTIEVE W

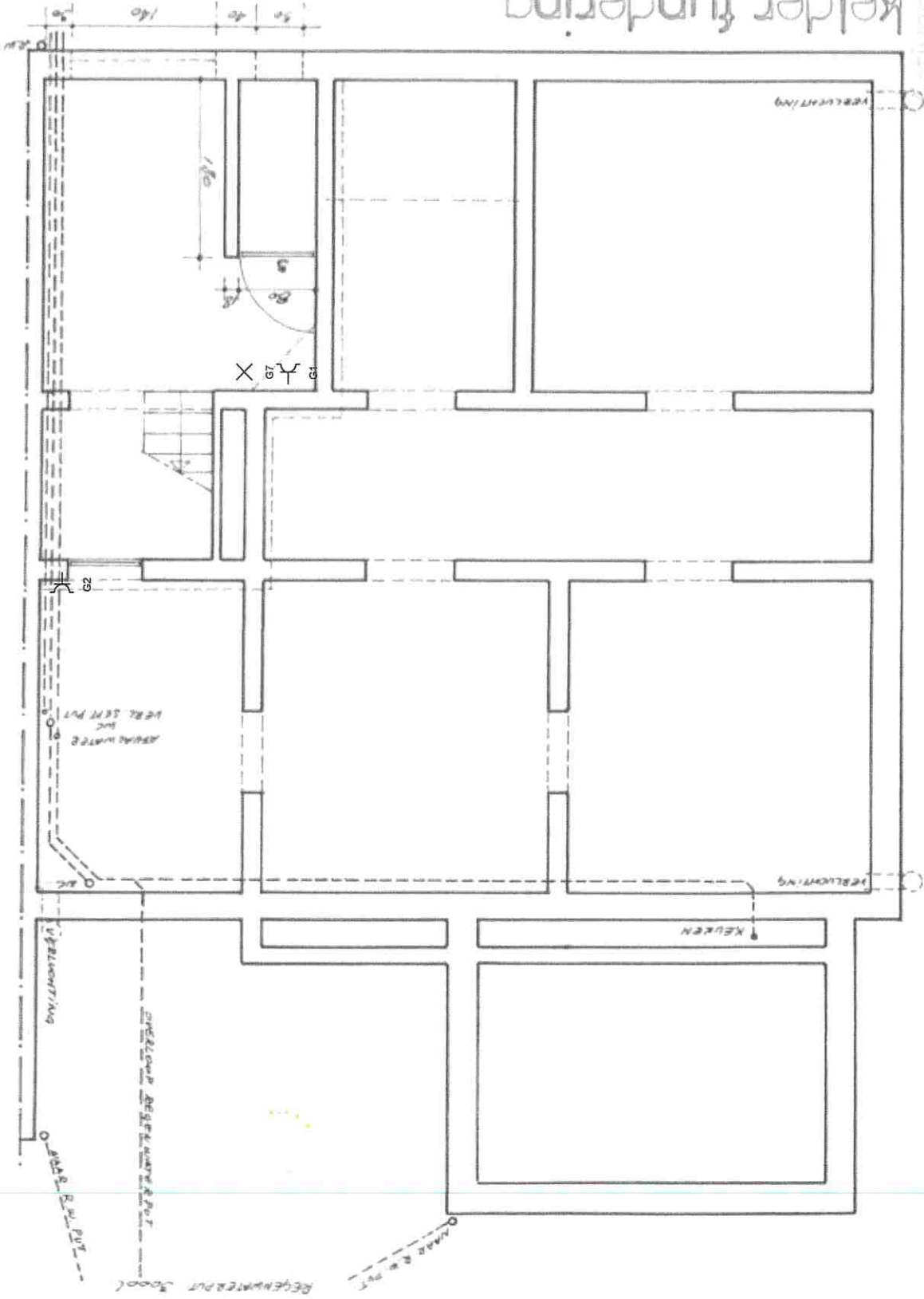

Plaats van de elektrische installatie

Tel.: - GSM: -
 Fax: -
 e-mail: -

Installateur

Tel.: - GSM: -
 Fax: -
 e-mail: -

p. 7/8
 Situatieschema

AKCAOGI Atilla
 GSM: 0498 416 132
 atilla.akcaoglu@icloud.com
 29-05-2020

A:

B: 1 verlichting beneden rechts

C: 2 stopcontacten boven voorkant

D: 3 stopcontacten 1ste verdieping voorkant

E: 4 stopcontacten keuken

F: 5 stopcontacten 2de verdieping + verlichting

G: 6 stopcontacten bureel + kelder

H: 7 stopcontacten living

I: 8 licht beneden links

J: 9 licht 1ste verdieping + trape hal + zolder

K: 10 stopcontacten living achteraan + veranda

L: 11 badkamer

M: 12 afwasmachine

N: 13 wasmachine

O: 14 badkamer doorstromer

P: 15 keuken boiler

Plaats van de elektrische installatie

Tel.: - GSM: -
Fax: -
e-mail: -

Installateur

Tel.: - GSM: -
Fax: -
e-mail: -

p. 8/8
Lijst Kringen

2 x 230V ~ 50Hz